॥ एएणं श्रीगोम्मटसारजीवकाण्डस्य ॥ सुयमावरमेएण णाणावरणमणेयभेयं एगेन्द्रिया एगेदरं

एगिंदिया एगेन्द्रिए एगेन्द्रिए एगेधम्मे एगेन्द्रधम्मे एगेबंधे एगेमारके एगेपुत्ते

एगेपावे एगेआसवे एगेसंवरे एगेवेयणे एगानिज्जरा एगेडंडे पानिक्कएणं सरीर

एएं एगाडीवाणं ओपरित्ताज्ञा वियुत्तणं एगेमणे एगावयी एगेकायवायामे ए

एगिंदिया एगिंदियत्ती एगाणिया एगाणंती एगाआणंती एगेपुत्ते एगेववाए

॥ एएणं श्रीगोम्मटसारजीवकाण्डस्य ॥ सुयमावरमेएण णाणावरणमणेयभेयं एगेन्द्रिया एगेदरं

एगिंदिया एगेन्द्रिए एगेन्द्रिए एगेधम्मे एगेन्द्रधम्मे एगेबंधे एगेमारके एगेपुत्ते

एगेपावे एगेआसवे एगेसंवरे एगेवेयणे एगानिज्जरा एगेडंडे पानिक्कएणं सरीर

एएं एगाडीवाणं ओपरित्ताज्ञा वियुत्तणं एगेमणे एगावयी एगेकायवायामे ए

एगिंदिया एगिंदियत्ती एगाणिया एगाणंती एगाआणंती एगेपुत्ते एगेववाए

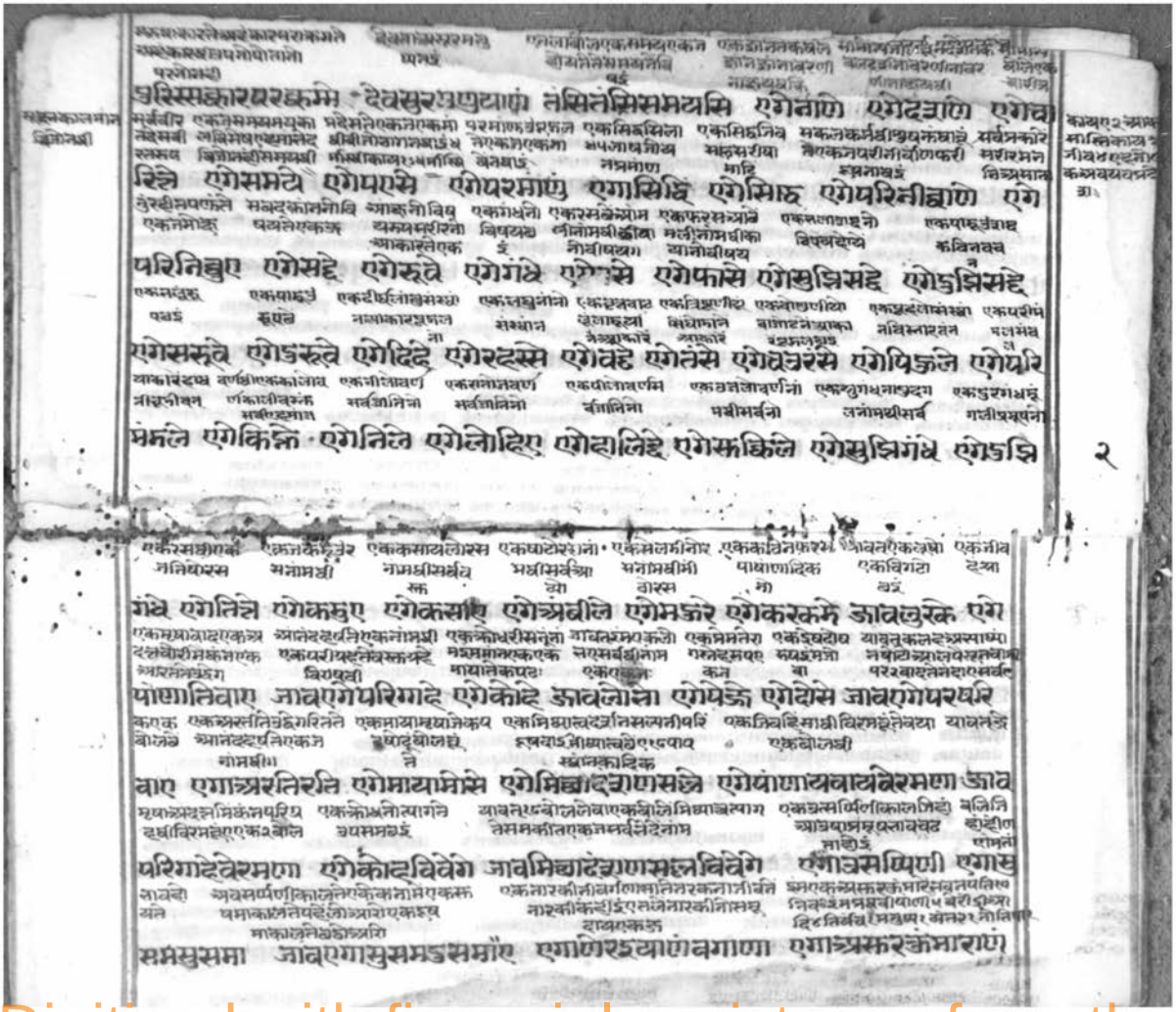

Digitized with financial assistance from the Government of Maharashtra on 11 June 2017

END

OF

TITLE

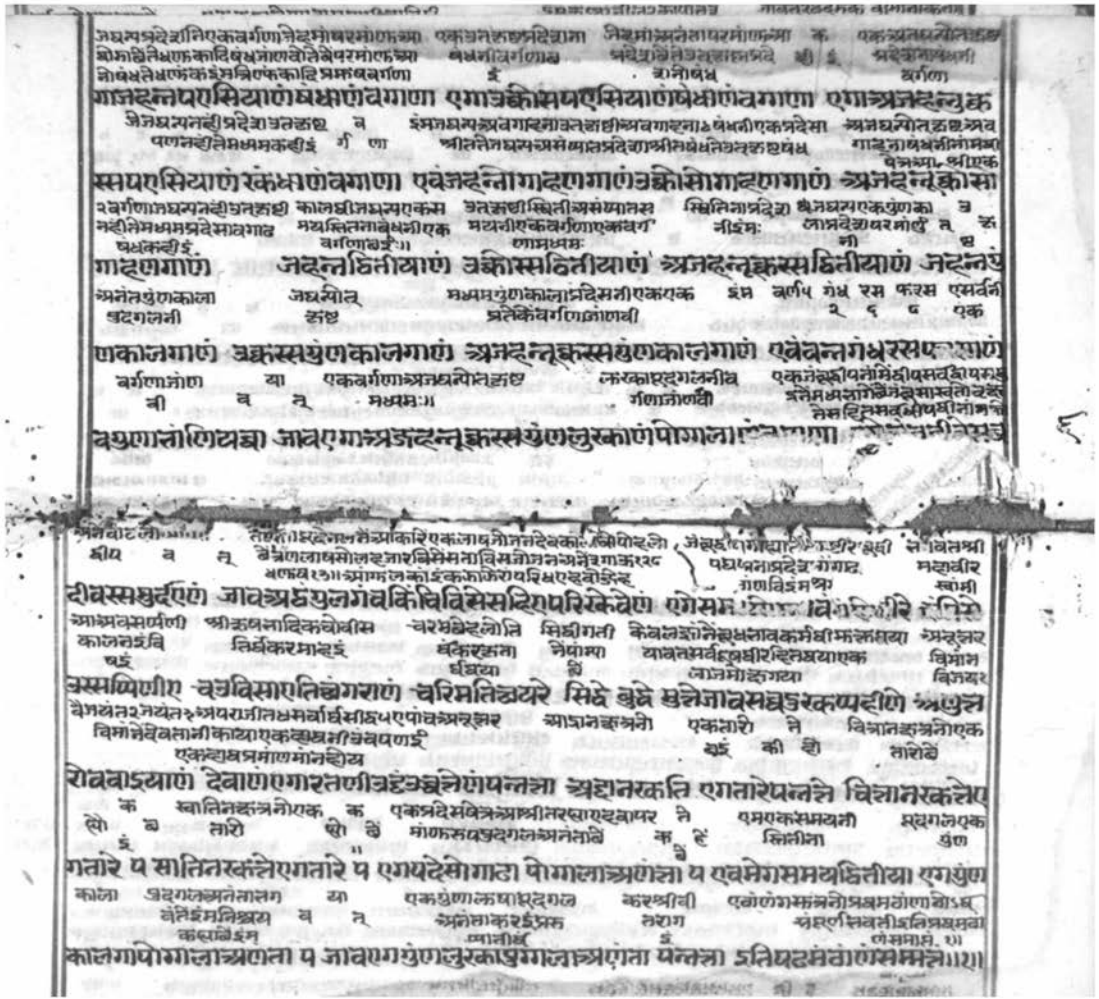

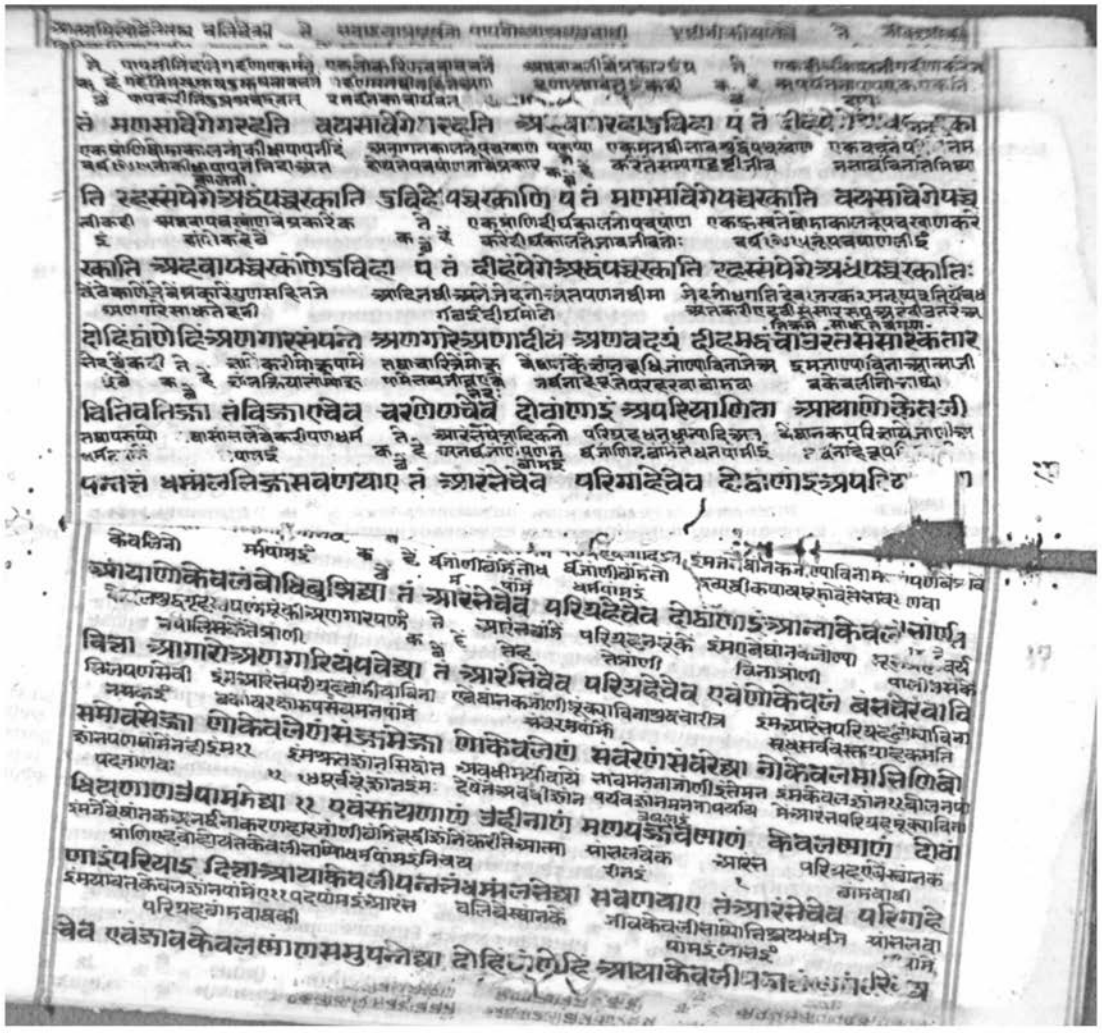

सवणयाए ते सोइंदिय अणेसमंदिय गावकेवलनाणेवयाणेइ। देसमाघपमत्ताइ ते वसे
विलिकालंतेजेइह तिजोयसगणीकालंतेजेइ वेसकरेइमाइहजमत्त ते एकदेवसाहिंसतिम छिनोहिनाणी
नोअणि तरतेपमत्तोअणि पणइंदिउजीवनइ क ह नाइविसयपणं नावइयबीविसयम

मिणिसमाचेव अवसप्पिणिसमाचेव डविहेउमाते पे ते जरकंतिसेचेव मोहणीयस्सचे
उन्नादतिविहविकलंघी कटकलीयणसवीविहे समतिमावेदिइजहायवेसघी वीरकरिसंघेसूकाइवलेयका निहो
इत्तनेइत्तीकहेसमाण जेतहायवेसघीविहे कहसंघेसूकाइजेएमत्रणीविवी विलागहोयतेसंघेसूकाइ जेनाद

वकममसवदणं तचणंजेसेडरक्का तेसेणंसदवेतरएचेव सदवेमोयतरएचेव ते
कर्मनाउदयथीविलत्तमंतेतेअन्यतर नेमोहनीयोदयमोह नेएकमोहनिकर्म७०कोटीत एकथर्मतेपोमेके
असंखीगवीइजतेकसत्तमाकि= विपाकजणेवा नोकर्मनी कोकाकनिसागरोपमसत्तमभे वसीनासाया

अणंजेसेमोहणीयस्स कममसवदणं सेणवदणं सेणडदवेतरएचेव डदवीमोय
वेइमकलानिते ते पांचइंडीआथनिंपा सुकायविनाथायक नारकीमातेनेवेइमक ते असंखतेपोनाना
प्रकण्या क ह एकरडेतेअनवदेम रतेअनवंदूमइ तेनेकेच्चइ क ह ते मरीरायवनेपर

अणेचेव दोदेसा पे ते अठावदमेचेव अणठावदमेचेव नेरइयाणंदोदेसा पे ते अठावदमेचेव
नेरइएवि देघमाखीवर्यते इमप्रघवीप्रथएकूना तेसअसंखबीनोअनवंदम दवेवेप्रकारेदरनिवे ते समकालदम
नाम्म तेअनवंदम जोमवलंआहारवेवो= यावतविनानिकलंगेवो तेकीव्हाइ क ह नवीनअनव
वदेइ अनाभोग

अणठावदमेचेव एवंचउवीसदमउ जावचेमाणीयाणं डविहेदसणेपमत्ते ते समदेसे
नाववेधाएइ= वीसकरकेणवा

मोहनीयकर्म निर्माण वर्ष समकितदृष्टिदेवका ते निर्मल वेदनीयतलसपोवेदेयते एकउदेमथीतसकायेतेजाव
जाणइ नथीपरिमाणेजो एकसइ क ह तेनीमममदर्मनीकरइसमदे समदर्शनाउसरतादिकना
ते अनतकर्म वीमानवीपरे एवजाइजीपरे

लेचेव मिच्छादसणेचेव सम्मदसणेडविहे पं ते जेसगसम्मदसणेचेव अस्सिगसस्सदे
लिमर्गमप्रकीतदर्शनवे ते एकप्रतिपातीसाद्यनेउपसमसमाचरीत्रेसप्रतिपातिसप्रवनाथतेका
प्रकारकल्पा क ह विकसंसारवेदयउपसमसमकीन साद्यअपर्यवसितेजे कथायसमकालिए
सायिएपडेजनकोइ ते माटेअप्रतिपातिकहाचाव समकीतीमोक्षपा
अस्सिगसमसमकीतदर्शनिते ते प्रतिपातिसाद्यना अप्रतिपातिसाद्यनेनाय मिथ्यात्वदर्शन
वेइकरिकेसूत्रवे क ह यइयसमसमावइ क्षायिकसमावइ वेइकरि

वाइचेव अस्सिगसम्मदसणेडविहे पं ते पडिवाइचेव अपडिवाइचेव मिच्छादसणे
प्रकण्या ते क्रमसिनोपरीयद्यनसूत्रेकेतेअसि एवविनाक्रमसिनोपरिपडतीमीथ्यात्व अनादीअपर्यवसित
छइ क ह प्रतीतमिथ्यात्वदर्शनि दर्शनिकहीइ २ वलिमीथ्यात्वदर्शनि

डविहे पं ते अस्सिगदियमिछादसणेचेव अणस्सिगदियमिछादसणेचेव अस्सिगदियमि
अस्सिपहीनतेवेंद्र ते जेहनोमनतेहकहीजेयमकी अथकर्मतेवेदनीयनीमम इमअमनस्सिपचेतलपणे असन्यतेमनतेवेदेनो
कारेकलाप्रकण्या क ह समनाकाणनिसत्यनहोइ कीतपणेनिअसत्यनेहोइ सत्यनिअसेनाचि गवीवेवेदइ

छादसणेड पं ते सयछवसियेचेव अपछवसियेचेव एवमणस्सागदिय मिछादसणेवि
तेवेंद्रकारेइको ते इंडीयमनविनाना इंडीयमनथी मनछठाजानतेवेंद्रकरि ते केवलज्ञानधारनलोक अवधी
नकखी क ह लछतिनेप्रतरूप तेपरोक्षज्ञान प्रकण्योइ क ह इधिमतिनेआमभनक मनपर्य

खीणकसायवीयरागसंयमेचेव उवसंतकसायवीयरागसंयमेइ पं ते पढमसमयउवसंतकसाय
निग्रंथे नेतेदकसो पढमसमयनोभवत्थ अपढमसमयनिग्रंथे नेनोसमयपरिहीणा दसीपरिहीणा समयखीणकषाय

वीयरागसंयमेचेव अपढमसमयउवसंत अहवाचरिमसमय अचरिमसमय खीणकसायवी
वितरागसंयमना ने उवसमश्रेणिनाजावर्तीयाविद्यनघातियोकर्मग्रंथीनोवेदेछे केवलज्ञानलहातेकेवलीनेहुनो
वेदेतेदकसो के हुं संयमतेउवसमश्रेणिखीणकषायवितरागसंयमकहीई संयमतेकेवलीहोवीतराग

यरागसंयमेइ पं ते उवसंतखीणकसायवीयरागसंयमेचेव केवलीखीणकसायवीयरागसं
संयमक उवसमश्रेणिखीणकषायवितरागसंयम ने स्वयंबुद्धतिर्थंकरादिकोतानीमेलेजनिबोधपामेते
हहई नावेदेतेदकसोहई के हुं स्वयंबुद्धखीणकषायउवसमसंयमीआचार्यनापठि

यसंचेव उवसंतखीणकसायवीयरागसंजमेइ पं ते सयंबुद्धउवसंतखीणकसाय बुद्धबोहीय
बोधाउवसमखिणक स्वयंबुद्धउवसंतबे ते पढमसमयनोभवे अपढमसम अहवाचरीसम
सयवीतरागसंयमी वेदेतेदकसो के हुं एसर्वकहोइई यनो यनो

उवसंतखीणकसाय सयंबुद्धउवसंतखीण पं ते पढमसमय अपढमसमय अहवाचरिमसय
अचरिमसम आचार्यप्रतिबोधीतउवसंतखीणकषायवित ते अपढमसम अपढमसम अहवाचरिमस
यनो रागसंयमनाबेदेतेदकसोहई के हुं नो यनो मयनो

अचरिमसमय बुद्धबोहियबोमच्च खीणकसायइ पं ते पढमसमय अपढमसमये अहवाचरि

नो पाय अपढमसमय के हुं ए णाने पाय

समसमय अचरिमसमय केवलीखीणमोकसायवीयरागसंयमेइ पं ते सयोगीकेवली खीणक
संय अयोगिएमगुणठा खिणकषायसं वितरागसंयमीसंयोगी खिणकषायसंयमनाबेनेव ने अपढम
वी णानाकेवली मयमी केवली अकषायहईकसाले क हुं ते मयनो

साय अयोगीकेवली खीणकसाय वीयरागसंजोगीकेवली खीणकसायसंयमेइ पं ते पढमस
अपढमसम अहवाचरिमसमय अहवाअचरिम अजोगीकेव खिणकषायसंयमाना ने
यनो नेहनो समयनो ली बेसेदकसोहई क हुं ते

मय अपढमसमय अहवाचरिमसमये अचरिमसमय अयोगीकेवली खीणकसायसंयमेइ पं
अपढमसमय अपढमसम अहवाचरिमसम अचरिमसम अपविकायस्थीवनीरासिने ने
नो यनो यनो यनो वेसप्रकारेसमप्पाबे क हुं ते

ते पढमसमय अपढमसमय अहवाचरीमसमय अचरिमसमय डविहाबादरवीकाइयाउ पं ते
सहमनिगोदी बादरनिगोदीका जावतेपाणी अग्निनेवायुकवनस्पति ने सकलभमर्वलोकमां बादरनेएकेंद्रि वलिबे
कायभवीआवी यपर्याप्तादिकेंइ नावेबेसेदप्रकप्पाइई क हुं ते बेत्रसजनुजेपली तेपाणीअहिंसा प्रकारे

सहुमावेचेव बायरेचेव एवंनावडविहा पणसइकाइया पं ते सकलभमावेचेव बायरावेचेव डविहा
अपविकायकही ने एकपर्याप्तानेअपर्या बिजाअपर्याप्तानेसरीपर्याप्तिविनाअंतर्मुहूर्तमांतेआहारकर यावत्खचनभवतिकाय
अपवीइई क हुं ते बसरिकरिनसरंतेह सरी२३५डी२ सामीसाप्तसंघातपनतदएदएप्रत्यलिइभए लगेनोवेद्यावरनावेकेर
कंडीतेर विगलेसाथेपं अभनियतेर
बेइंदियाहारपर्याप्तीनेएकसमय जावणसइं

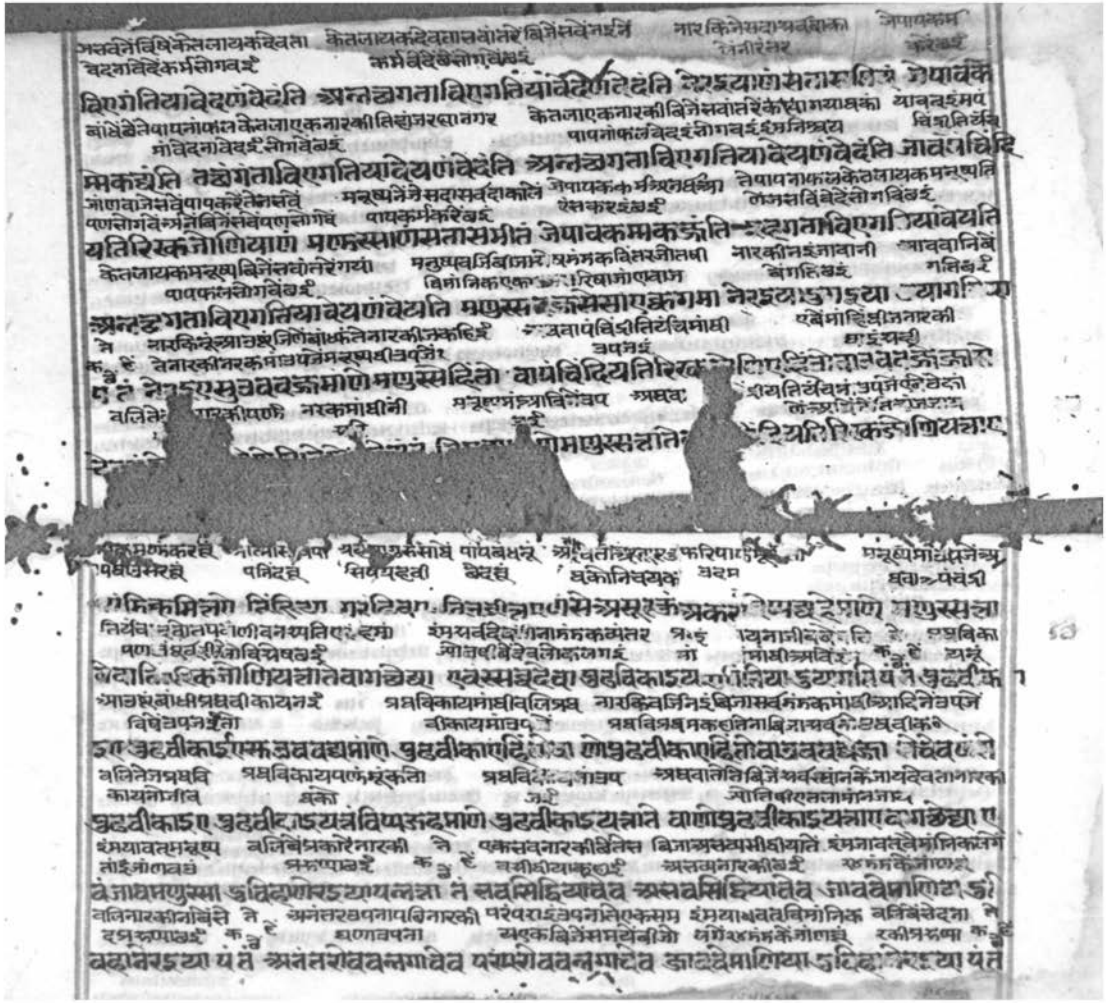

एकनरकमोनातोत्पद्यानरक ... यावत् विमानिक ... ते ... मय
वर्क्यप्राप्ता नरतेगतिस ... एवा
गतिसमावन्नगावेव अगतिसमावन्नगावेव जाववेमाणिया डविहानेरइया पं ते पढमसम
बपन्नानरगमो ... नेरइए ... ते ... हार
यावेवन्नगावेव अपढमसमयवन्नगावेव जाववेमाणी डविहानेरइया पं ते आहार
यदेव एवियहगतिकरीनरकेव इमयावत्वेमानिकलेगं बलिबेसेदेनारकी ने एकयाणेस्वाथलिं एकमाणेस्वा
ती पजत्येनेएकलेसमयस्र ... ते ... प्रज्ञप्ते ... हे ... नेतेप्रज्ञप्ता ... नलिलनि
गावेव अणाहारगावेव एवंजावत्वेमाणिया डविहाणेरइया पं ते उस्सासगावेव अणुस्सास
अपर्या इमयावत्वेमानिक बलिबेसेदेनारकी ने निलेप्रज्ञप्तानरकी निलेप्रज्ञप्तानरकी इमयावत्वेमा
ता ... ते ... प्रज्ञप्ते ... हे ... रिसेनेइंडीमलात कहिनेइंडाहरात निकलेगं
गावेव जाववेमाणीया डविहाणेरइया पं ते सइंदियावेव अणिंदियावेव जाववेमाणीया
... नेरइए ... बलिनार ने एकप्रज्ञप्ता बिनाप्रज्ञप्ता इमयावत्वेमानिक बलिबेसेदेनारकी ने ... प्रज्ञप्ता
कीबेप्रकारेप्रज्ञप्ता ... हे ... ता ... ता ... ते ... ते ... प्रज्ञप्ते ... हे ... यीय
डविहानेरइया पं ते पज्जत्तगावेव अपज्जत्तगावेव जाववेमाणिया डविहानेरइया पं ते संनिवेव
सहितअपर्वियनेम इमयनिया असन्निया विकालेडीबलिनेइं ... ते ... ते ... ते

आत्मस्वभावं आत्मानि अवधीकृत्य देवेन अवधीज्ञानेन प्रतीत्य विभंगज्ञानेन वैक्रियसमुद्घातेन समवहतआत्मा
करिनई च जोवई वधीदर्शनेकरीन विभाषण जानवई

मोदण्णतणेणेव अप्पाणेणआया अहेलोगं जाणइपासइ आसमोहतणेणेव अप्पाणेणं आया
अधोलोकप्रतिजोवे देवेअवधी अधोलेवर्त्तिअवधीज्ञानीजीवतद्वापरमा करिनइविक्रीयसमुद्घ समवहतकरिअधोलो
ज्ञानअनेअवधीदर्शनेकरीनेदेवे वधिज्ञानेनोक्षणविक्रीयसमुद्घाता ज्ञानविभाषणआत्मा कनेजोवई

वाअहेलोगंजाणइपासइ अहोहिंसमोहतमोहतणेणेव अप्पाणेणं आया अहेलोगंजाणई
देवई इंमजनेद्यालोकनेजो अधोलोकनेषण इंमजकेवलोकते अधोलोकप्रति जोवे आत्माजी अधोलप्रतिजोवे
वे लिदेवई इंमजनोजोवे इंमजनोजोवे जोवेदेविवैक्रियकरिकेवलज्ञानद्व करि च देवेभरीरआत्मा

पासइ एवंतिरियलोगं उहलोगं च केवलकप्पेलोगेण दोहिंतोणेहिं आया अहेलोगंजाणइ ए
ने हं वैक्रीयशरीरकी आत्मास्वभावे आत्मा अधोलोकप्रतिजोवई विभोसेहवैक्रीयभरीरकिभावि
के वे कंजेनिलं करी एकलोगी भावणस्वभावनेभरिवे आत्म

पासइ ते विग्गहितेणेव अप्पाणेणं आया अहेलोगंजाणइपासई अविग्गहितेणेव अप्पा
अधोलोकप्रतिजोवे परमावधीज्ञानेभरणी इंमवैक्रीयभरीरकरिनेतद्वाप्रण आत्मा
देवे करवेकरीनई

णेण आया अहेलोगंजाणइपासई अहोहिंविग्गहिया विग्गहितेणेव अप्पाणेणं आया
स्वभावेनअधोलो जोवईदे इंमत्रिद्योवहलोकजोवे वैक्रीयनक आत्मा सबदप्रतिजो ने एकदेसथी १८५
कप्पतई वई २ देवई ४ ई जनई कई हं एकजनकोने

अहेलोगं जाणइपासइ २ एवंतिरियलोगं च दोहिंतोणेहिं आया सद्दाइं सुणेइ ते देसेणवि

कोरनेभासतेदेसथीकरई अधोकनोभण(कर्वई)करीनात्मते देवथीनेएव नेदेसर्वथीएभवनी श्रीप्रसूथी भई
ए. सर्वात्माकहई हो अथ.तथा सर्वथी जी

आया सद्दाइंसंभिन्नंति संभिन्नेवि आयासद्दाइंसुणेति एवंरुवाइं पासइ गंधाइं अग्घाइ रसाइं
इंमजफरसथीजोवई जोगवीन वैक्रीयनकेंआत्मातेनेकरीनई ते देसथीआत्मादिवेकरणानि दिवानि
देसथीअनेसर्वथी ई दिपई कं हं परिसर्वथीआत्मादियई परि

आसादेइ फासाइं पडिसंवेदेति दोहिंतोणेहिं आयाउस्सासइ ते देसणविआयाउस्सासइ स
इंमदेसथीएव इंमविकेर्वदेव सावत्रमुख वैक्रीयकरेएवथी मेकंनथेवेदेसथीहत्था सर्वथीमनेकरी
थीदेवई थी कायाई दिकेंकरपणजोणवो सर्वथीविहिंएव

णेणवि आयाउस्सासइ एवंएसासेइ विकड्ढति परियाइंति सासेत्तासंति आहारेति जोजोवो
इंमअवयवे देएसथीकिरियेए सर्वथीमुवेदनाएएवनि वैस्सानकेंदेवतापणसबद ने बदेसथीजबदतेदेवतासान
तेदेसथीते मोसेइनिणई इंमतेजोआहारदसथी= सासनई कं हं तेएतलेकाईसासलोकाई एकप्पएसंएव
आवेय परिणामेति वेदेति निज्जरेति दोहिंतोणेहिं देवेसद्दाइंसुणेति ते देसेणविदेवेसद्दाइं भीवतासः

नसास सर्वद्रदिवसेजेतलेद्वाने इंमयावतनिजरोवेनेकेणमर्व प्रकृतदेवताना वेपकरेत्र ने एकसवक्षरणी विभोव
जो तेसर्वभासलई बालपाद्यलति परिणोणवा शरीर= क्षमा कं हं सरीरर. भर

सुणेति संभिन्नंविदेवेसद्दाइं सुणेति जावणिज्जरेति मणुन्नादिवा डविहे ये ते एगसरीरेवेव वि
वैक्रीयकरेते इंमकिंनरनेषण इंमकिंपरि इंमगंधर्व इंमनागकं इंमसुवर्णका इंमजगनिकुमा इंमवायुकुं
एवेर जोणवा जनई नई मारनें मारनई रुनई मारनई

सरीरेवेव एवंकिन्नरा किंपुरिसा गंधव्वा णागकुमारा सुवन्नकुमारा अग्गिकुमारा वायुकुं

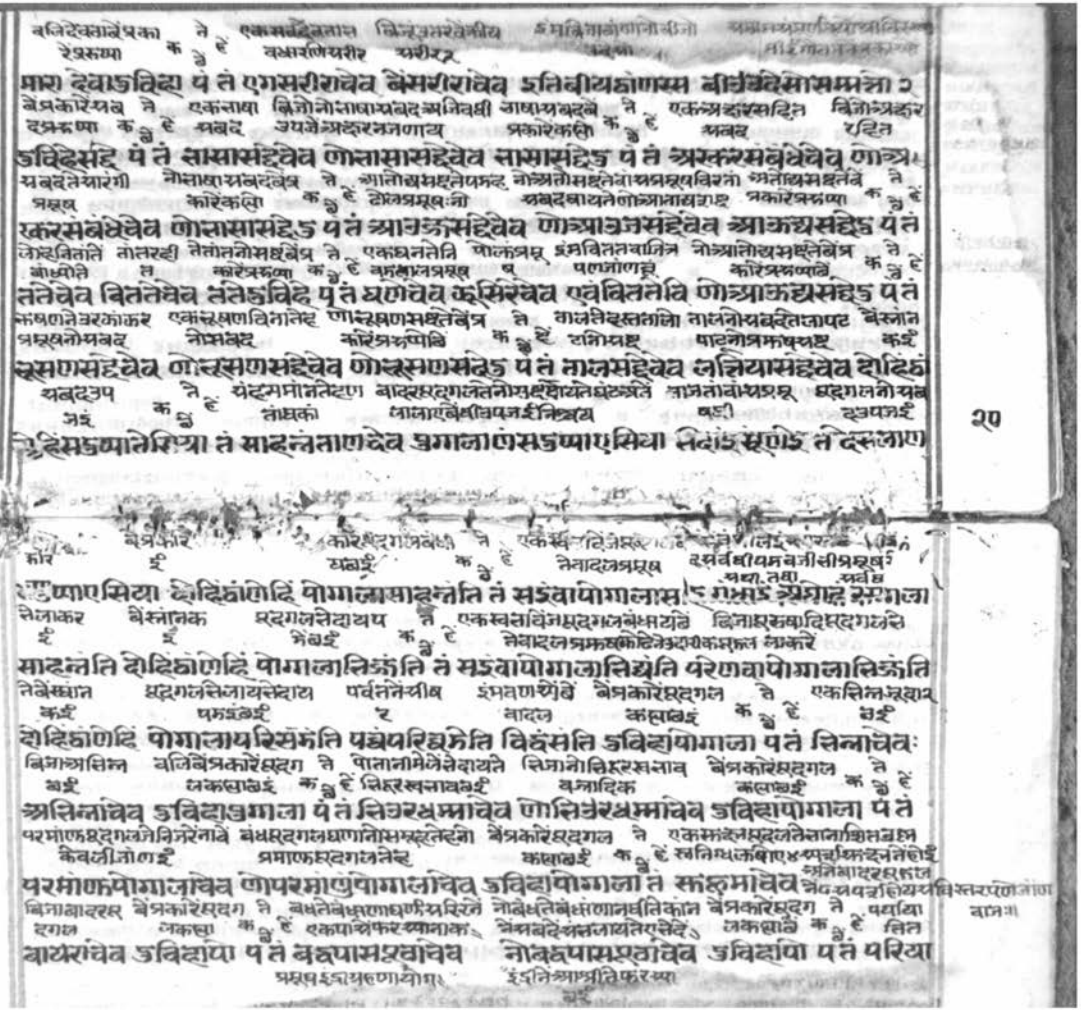

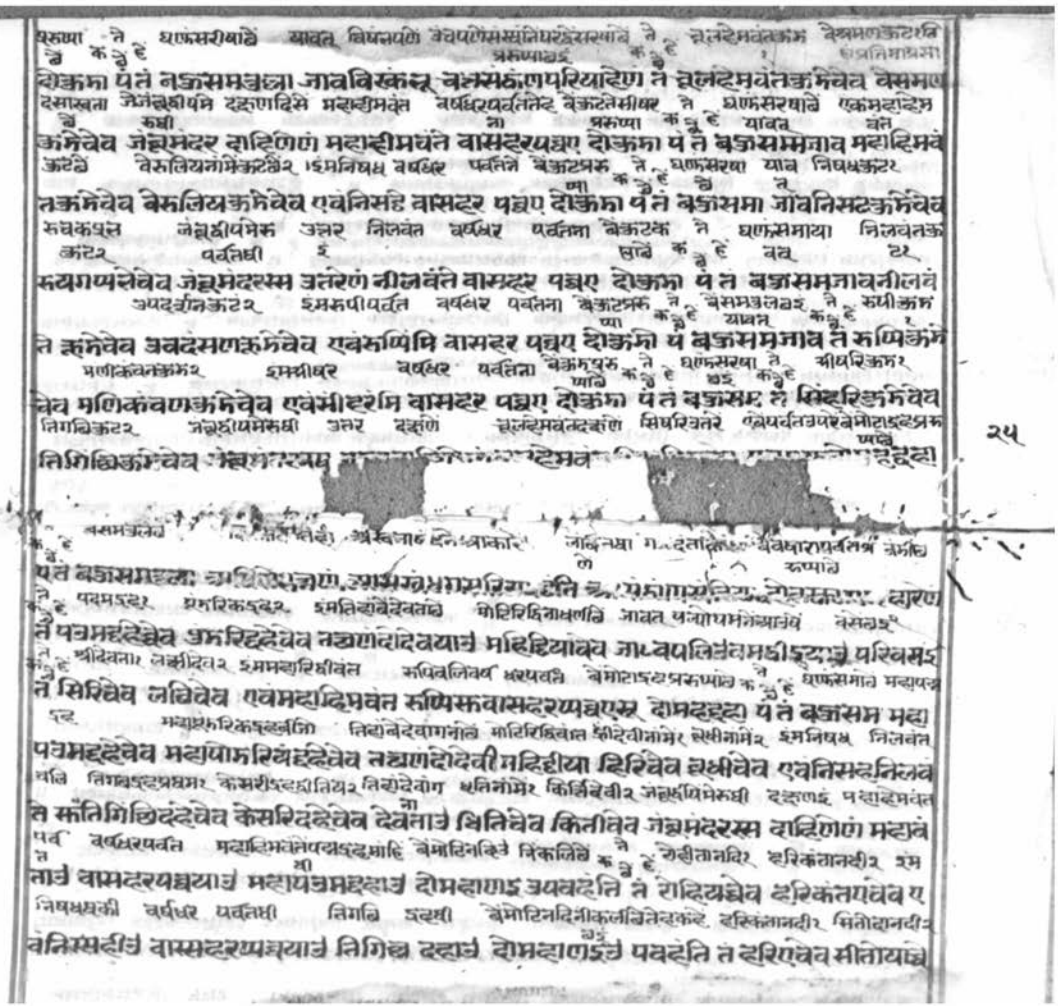

PAGE(S) MISSING

NOT AVAILABLE

देवकुरुमंदरनाम निसढदहनामासीदेव वलिनेमंदरनीलमंदर निसढदहरुरुकनामासी निसढदहरुरुकनामासीदेव
नामई नामई नामई नामई नामई
दो देवकुरु महद्रुमावासीदेवा दोउत्तरकुरुनाम दोउत्तरमहाद्रुमानाम दोउत्तरकुरुमहाद्रुमा
कहिवंतदेव वेलक्खहिमवंतपर्व वेमीढवंतहिमवंतपर्वत वेनिषधपर्वत वेनिलवंतपर्वत वेरुक्मीपर्वत वेसिखरीपर्व
नामे नामई नाम नाम नाम नामई
वासीदेवा दोचुल्लहिमवंता दोमहाहिमवंता दोनिस्सहा दोनीलवंता दोरुप्पी दोसीहा
वेसद्दावातिवेलाये वेसद्दावातिवेलाद्यवासिनाति वेविकटापातिवेलाये वेविकटापातिनावासि प्रभासनामदेवे
कहिवं नामदेवनामई नामई वत्ता
री दोसद्दावई दोमद्दावई वासीसातिदेवा दोवियडावई दोवियडावईवासी पभासदे
वेगंधपातिवेलये वेगंधपातीनावा प्रभासनामदेवे वेमालवंतपर्वतनामईदेवे वेमालवंतपर्वतनावासि
नामे स्त्री नामे देवा नामई
वा दोगंधावई दोगंधवईवासी अरुणदेवा दोमालवंतपरियागा दोमालवंतपरिया
पदमनामदेवे वेमालवंतगजदंताय वेचित्तकूटपर्व वेयसकूटपर्व वेनीलवंतपर्वत वेएकसेलपर्वत
मा वंत नामे नामई
वासी पउमादेवा दोमालवंता दोविज्जुप्पभा दोपम्मकूडा दोनलिनकूडा दोएगसेला
वेसीकूटपर्व वेवेश्रमणकूटपर्वत वेअंजनगीरीय वेमातंजनपर्वत वेवैडूर्यमयीसर्वत्रवेयो दोवैडूर्यमयीसर्वत्रवेयो नेरुवीनग
म वंत नमगपुंडरीकनामई पद्मसंचयवंतनामे गुंजे
दोतिकूडा दोवेसमणकूडा दोअंजणा दोमातंजणा दोसोमणसा दोविज्जुप्पभा दो
वेसंकासवति वेपभासतिनगरी वेअमिविमालानगरीये वेसकासवासनगरीएदत्तनगरीनोदानदीये वेसूर्यपर्वत
नामे नामई अमलिनटेवेतिसंखा प्रागतिनिर्वृतिवेदपर्व नामई
अंकावई दोपम्हावई दोआसीविसाला दोसुहावहा दोचंदपव्वया दोसूरपव्वया ॥

दोणागयव्वया देवेदयव्वया अनकोहोगधमाटणी नागर दोदेवगारयव्वया ताचूलहिमवंतकूडा
वेवेश्रमणकूट वेमद्दाहिमवंतपर्वतनाकूट वेवेडूर्यकूटवई वेनिषदनाकूटवे वेमचकनाकूटवे
वे वे
दोवेसमणकूडा दोमहाहिमवंतकूडा दोविमलियकूडा दोनिस्सहकूडा दोसयंगकूडा दो
वेनिसढवंतकूटवे वेवप्पदालकूटवे दोरुपीकूटवे वेमणीकवंतकूटवे वेसिवसिकूटवे वेतिगिछिकूटवे
पर्वत संवे
निलवंतकूडा दोवइरसेकूडा दोरुप्पिकूडा दोमणीकंचणकूडा दोसिहरीकूडा दोतिगिछिक
इमवेपदमद्दहविम तिगिंछवेपदमद्दहनीवासणी पद्ममथदिवी वेमणिपयवमद्दह तिगिंछवेपदमद्दहनीवासणी
णाहिंत्रमादि देवीदीवाई नागे देवीनामवे
दो दोयवमद्दहा दोयवमद्दहवासिणीदेवीचेसिरिवे दोमहापवमद्दहा दोमहापवमद्दहवासि
कीनामदेवीवाई इमयावत वेपुरुसिकूडवई तिगिंछसरिकूडवासिणीवे वेकेसरीदेवीवे वेगंधावातिकूडवे
तिगिंछनामेत्र
णीहिरिदेवीवे एवंजाव दोपुंडरियदहा पुंडरियद्दहवासिणीवे लक्खिदेवीवे दोगंधावई
वासिय इमया वेअपरकंकावतीप्रयाते वेरोहितानदीये इमंजाव वेसव्वकूलानदीवेवेपरा वेरवतवतीसर्वेपर्वत आविस
नेवे वत्त वइवई वई स वतिनदीवे वीकलिंदिनिनामा वावे
दहा जाव दोरत्तारत्तवइदहा दोरोहिन्नवे जावदोरुप्पकूलागाहावई दोहदवतीवे दोपंक
वेपंकवत वेतमजलानदी वेरत्तमजलान वेहरीरोदहिनदी वेमाहेंद्रोतानदिवे वेअमरवाहनदीवे वेवभीमालव
नीनदी वइवई दीवई स नीनदीवे
वत्तिवे दोरत्तजलावे दोरत्तारजलावे दोसवारोदावे दोमीट्सोयावे दोअंतोवाहणीवे दोवप्पिमा

वेफीनमालणीनरीइवे वेणविरमालनरीइवेवेश्वरी वेकमाविन वेमक्कावलि वेमहाकलावलि वेकलावलिविन
जयवतीनामानदेवता ४१ ४२ ४३ ४४ ४५ ४६ ४७
लणीइ दोफिणमालणीइ दोगलीरेमालिणीइ दोवच्छा दोसकच्छा दोमहाकच्छा दोसकच्छावइ दो
वेमावर्त्तनि वेमगलावति प्रवजावत्त विनयविनय वेघवलावतिवि वेवला वेमकवला वेमहावला वेवेगछाव
जयले५ विनय६ वीनय७ ८ जय९ ९ १० ११ विन१२
आवता दोमगला वत्ता दोसकलावत्ता दोपुकलोवइ दोवच्चा दोसकवत्ता दोमहावत्ता दोवच्छ
वेमालिन वेरम्यकावति वेरमणीजावति वेमगलावति वेपदमावि वेमकपदमावि वेमहापदमावि वेपुस्कलाव
यर१३ विनय१४ विनय१५ विनय१६ जय१७ जय१८ जय१९ नि२०
गावइ दोरमा दोरमग दोरमणीइ दोमगलावइ दोपद्मा दोसकपद्मा दोमहापद्मा दोपद्मग
वेमंगीविनय वेनलीना वेकमूला वेनलीणावति वेपद्मा वेमकपद्मा वेमहापद्मा वेपद्मावति
२१ २२ २३ २४ २५ २६ २७ २८
दावइ दोमखा दोनलीणा दोकमूला दोनलिणावइ दोपद्मा दोसकपद्मा दोमहापद्मा दोपद्मग
वेवम्म वेमूलाणं वेगंधीला वेगंधलावति वेपेमा१ वेपेमपद्मा वेरक्ता वेरिंगपद्मरी
२९ ३० ३१ ३२ १ २ ३ ४
वइ दोपद्मु दोसकपद्मु दोगंधिला दोगंधीलावइ दोपिमावे दोकेमलराइ दोरिक्तावे दोरिंगपद्मराइ
वेपद्मगी वेमंजूषा वेपद्मक्ष वेपद्मरीगणी वेमसीमा वेकेमला वेअपराजीता
५ ६ ७ ८ ९ १० ११
दोसकमिवे दोमंजूसावे दोसेवसहीवे दोपुकरणीरीइ दोसकसिमावे दोकेमलावे दोअपराइ
वेपत्तकरा वेअंकावति वेपद्मावति वेमूला वेरतनमचया वेमपूरा वेमोहपरी
१२ १३ १४ १५ १६ १७ १८
यावे दोपत्तेकराइ दोअंकावतीवे दोपद्मावतिवे दोसकलावे दोरयणसचवे दोमपराइ दोसिद्

वेमहापरीमंगरी वेरतनपरी वेअपराजितापरी वेअंकोनिपरी वेपत्रमालापरी वेपीमंनिमोगा
१९ २० २१ २२ २३ २४
पराइ दोमहापुराइ दोविनयपराइ दोअपराजियावे दोअपराजीयावे दोअंसोवावे दोविगतसोगा
वेविनयानीमंडु वेविनयंतिपुरी वेनयापुरी वेनयंतिपुरी वेवैजयंतपुरी वेयमगपुरीनगरी वेअपोधानगरी वेअपवेष्ण
२५ २६ २७ २८ २९ ३० ३१ पुरी३२
वे दोविनयावे दोविनयंतिवे दोनयावे दोजयंतिवे दोवैजयंतपुराइ दोरथनपुराइ दोअपराइवावे दोअंक
तिलोवनेमंडवेतमालिवनदेवा वेनंदनवनतेप्रथममे वेसोमनसवनतेमनोहीजी वेपांडुकवनमेम तेवनमावेपांडुकबलशिलावे
लवनधरनीइले पुलामधेवेमेमनी प्रथमाईपर्वतेनमध्ये जेमीधरेवई निर्धरेनजनजातीयिक
आवे दोसहसालवणावे दोसदलवणा दोसोमणसवला दोपंडुवणा दोपियुकंबलसालावे
करवानिएकवनमोहणीका वेरतनकंवलामी वेजनिकंबलशिलावेगावे वेमेरुनिवृत्तिकामा
लावई लावई नीचविवई
दोअतियपुकंबलसिलावे दोरत्तकंबलसिलावे दोअतिकंबलसिलावे दोमेदरुलिवे खाइ
आतकिवेमनि वेवेदिकाकोटीविगावनी वेवयलिंअसवीवे कालोदही समुद्रमी वेदीका वेगावनी
सहसमणदीवस्स वेइयादीगकयाइ उदत्तवत्तेण य कालोदहिसमुं समुद्दस्स वेइया दीगाक
उत्तीएकपंचि पुक्करारद्धिपरी पर्वतियवई मेरु पर्वतमी उत्तर दृष्टिणंवेवर्षधरकूडा
याइं उदत्तेत्तेणं य पुक्करवरदीवड्ढे पच्चत्थिमद्धेणं पेदरस्स पव्वयस्स उत्तर दाहिणंदोवासा ये
अणंतरया अवत्त अपतपंचि वेवत्त निमगद्धपव्वदीपतरुपुक्करारद्धिमी वेपुक्करणी दक्षपुक्क उत्तरपुक्करोत्र
पणडतमावत्त वेकरदीपि क्षेत्र
बजसमउत्तजाजावसरुवेव एवएवेव नदेवजावदोकराइ य देवकराएवेव उत्तरकराएवेव

तच्चेणं दीवस्स महाजाया महाजसा पं ते रुअगसामलीवेव पउमसरकंवेव देव[illegible]
पउमवेव जाव एवइआणामाए सोगव[illegible] वक्का विवरेइं इसरवरदीवपत्ती पलिमई मेरुपव्वतस्सी
व पउमवेव जाव वविट्ठीकाले पउणुन्नयमाणा विइरंतिसुरकरवइदीवट्ठी पच्छिमेणं मंदरस्स
उत्तर दक्खिणं वेवविउव्वणा तिमिसरवनिवरेसा एसोविवेएक्के विसोमहापदम देवतुल्लस
पउयस्स उत्तरदाहिणेणं दोवासी पं ते संखेणाणते रुअगसामलीवेव महापउमणंवेव देवागस
नामे वेएणदेव संखरीकनामे इसरवरदीवसी वेरकूडेत्ति वेएसरसंत्ति यावत वेमेसपवंत वेमेमनिच्चेली
लेवेव वेणुदेव उमरीएवेव उकरवरदीवट्ठेणं दोसरदाइं दोएरवयाइं जावदोमदरा दोमंदिरस्स
का इसरवरदीवेदेणकंडीयमावेदिका वेगाउनी उचपणं प्रसपीं इम सर्वद्वीय समुद्रनी वेदिका
लिवे उकरवरदीवट्ठेणं वइया दोगाउयाइं उव्वेहेणं य सव्वेसिंपिणंदीव समुद्दाणं वेइयाउदो
वेगाउनी उचपणं प्रसपी दोछसएकंडारनेइंडवले प्रकपणा इमेचमघलेहीपिं धरणिंडर रुसाइंडर वेसर
गाउयाइं उव्वेहेणं य ते वेमरवेव वलीवेव दोनागकुमारिंदा पं ते धरणेवेव भूयाणदेवेव
णकुमारनाइंडप्रकपणाले वेणदेवना वेणुदालि वेदियकुमारनाइंडप्रकपणावे हरिकंतर हरिस्सहर
नेकंदिवे
दोफवन्न[illegible] पं ते वेणदेणंदा वेणुदालिवेव दोविद्यकुमारिंदा [illegible] हरिवेव [illegible]

[illegible] ते अग्गिसीहे [illegible] ते पिलोए
चेव दोछ[illegible] पं ते अग्गिमिहेवेव अग्गिमाणवेवेव दोविद्यकुमारिंदा [illegible] ते हरिवेव
विद्यिकुमारनाइंडप्रकपणा ते जलकंत२ जलप्पभ२ विद्यिकुमारनाइंडप्रकपणा ते अमीयगत
वमिवेव दोउदहिकुमारिंदा पं ते जलकंतेवेव जलप्पभेवेव दोदिसीकुमारिंदा पं ते अमीयग
अमीयवाहनत्तिवे२ वेलंबकुमारनाइंडपमणा ते वेलंब२ पभंजन२ वेलनिवकुमारनाइंडपकपणा ते
इवेव अमीयवाहणेवेव दोवायकुमारिंदा पं ते वेलंबेवेव पभंजणेवेव दोथणीयकुमारिंदा पं ते
घोष२ महाघोष गदयाघणदुंदुभिका वेणिवाचनाइंड ते काल२ महाकाल२ वेरुलनाइंडपकपणा ते सूरय२
घोसेवेव महाघोसेवेव दोविसायइंदा पं ते कालेवेव महाकालेवेव दोजक्खिंदा पं ते सूरुत्तेवेव
पतिरूप२ वेजयंतिनाइंडपकपणा ते अपराजित२ मोगलड२ वेरुत्तमनाइंडपकपणा ते विजय१ वइजयंत२
पडिरूवेवेव दोजक्किंदा पं ते पुण्णभद्देवेव माणिभद्देवेव दोरक्खसिंदा पं ते सीमेवेव महासीमे
वेकिंनरनाइंडपकपणा ते किंनर१ किंपुरिस२ वेकिंपुरिसनाइंडपकपणा ते सप्पुरिस१ महापुरिस२
चेव दोकिंनरिंदा पं ते किंनरेवेव किंपुरिसेवेव दोकिंपुरिसिंदा पं ते सुपुरिसेवेव महापुरिसेवे
अप्पिसोगनाइंडपकपणा ते अप्पिसोग१ जसोधरा२ वेमहाभूतीनाइंडपकपणा ते गीतरती१ गीतजस२
व दोमहोरगिंदा पं ते अइकायेवेव महाकायेवेव दोगंधव्विंदा पं ते गीयरइवेव गीयजसेवेव
अतिकाय१ महाकाय२ [illegible]

END

OF

TITLE

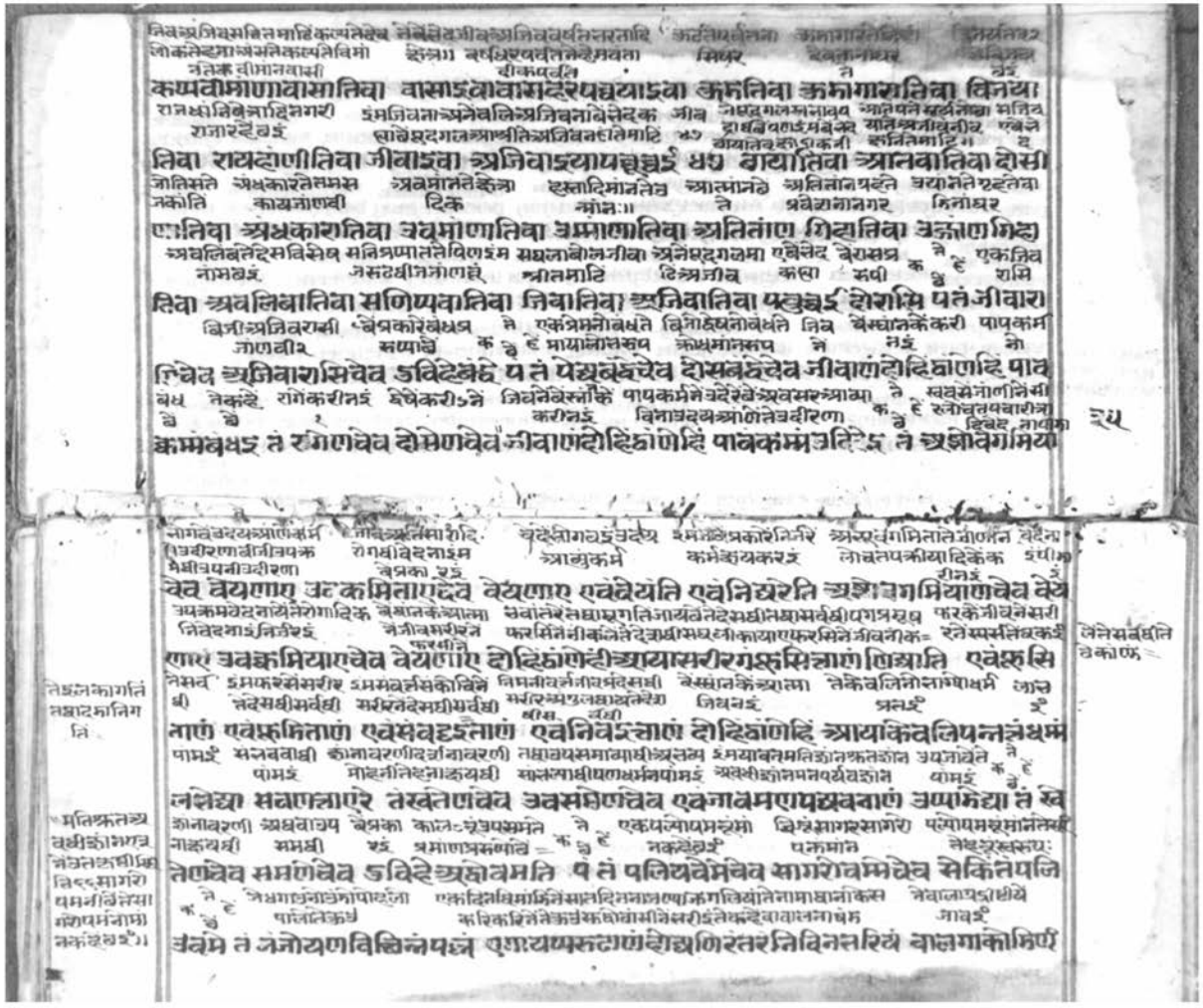

यं मोहिंदेकप्पि देवाणंजहन्नेणंसाइरेगाइं दोसागरोवमाइंठिइ यं दोसुकप्पेसुकप्पित्थि

यावे यत्त सोहम्मेवेव इसाणेवेव दोसुकप्पेसु देवानंकायपरियारगा यं ते मोहम्मेवेव इसाणे

वेवेयलोकगहिंवतातोकप्पसतेआलिंगना ते सनेत्तकुमारेत्ति मोहिंदेवोहिंदे एवंदेवलो देवताव

दिकेलोगनीनोपरुप्पेजइं क ३ ई देवलोके वलोकइं कइं ई

वेव दोसुकप्पेसुदेवाकासायपरियारगा यं ते मणंकुमारेवेव मोहिंदेवेव दोसुकप्पेसु देवारुद्व

रुयविवाहीसोग ते ब्रमदेवलोकं जातकदेवलो बेवेवलोकनाहिंदवा मधवनोलोग ते माहिंसुकसातमे

सहस्सारुप्पाय क ३ ई वाचमइं केंद्रवि नइं प्रसंपा क ३ ई देवलोकइं

परियारगा यं ते बंभलोगेवेव लंतगेवेव दोसुकप्पेसुदेवासहपरियारगा यं ते महासुक्केवेव

सहस्सारआवमे वेइंद्रनेमनधीदेवागनाने ते प्राणतिइनव अच्चुतेइरुमे निर्वनवेधानकेवयनाकमंत्रीवपनावने

देवलोकइं मयलोगप्रसप्पति क ३ ई देवलोकं धनदेवलोकं माहिपायकर्मनोबरुपकहेवेउजानिमा

सहस्सारेवेव दोइंदामणपरियारगा यं ते पाणवेव अच्चुएवेव नीवाणंडाणणिवत्तिपेगाने

नादिकेंकरीतिप्पइ अतिक्काते वर्त्तमानकाले आगामीकालेव त्रसकायनिवत्तिनेपापकर्मवेदी थावरकायनि

गजवायकर्मपणे चेष्णाजइं चेणेजइं॥ एवंजइं यादित्रसकायमोहिंदेयतिनइं वेतनेनेष्ठिता

पावकम्मन्नाए विणिरुवा विणितिवा विणिस्संतिवा यं२ तस्सकाणणिवत्तिएवेव थावरकाए

करेजइं वेगयजइं

दियप्पावरकायंमइं [illegible] करणतनेनेवाभां नोतेनकालेकी कषायवशीलोकवडे पोपाते नक्ष

पायकर्मसोगतेएव्वाइ. लोकातेएकनिवापइं कालतेसकोवेहेते अनेकमंत्रं तेयधनेवेवभोद इं श्रमन

दगवयइं जइं विविधपणिमाहिंसीदीन वधवधकरीइं वो वध

निवत्तिएवेव ॥ एवंजवविणस्सवा जवविणंतिवा जवविणिस्संतिवा विधेस्सवा बेधंतिवा ब

थावरयोनेइम तेवयकर्मन तेकारणेबलात्कारे वेदरतोदवाद्वरंते वेदवंतेसोगव वेदेजइं वेदंप्पजी निर्दशनेम

नवहिरणा वीआवा वधवआलतेवद्वेर वेदरम्यइं स वंतेवेदनेइवो व गवापवी

धिस्संतिवा उदीरेस्सवा उदिरेंतिवा उदिरिस्संतिवा ध वेदिस्सवा वेदिंतिवा वेदिंस्संतिवा

अकर्मधाइंतेनि निजरेवेनिजरस्यकाल कर्मतेपुद्गलकर्मवेतेपुद्गलमूस्वमयकवेदेइं अनेनाप्रक वेप्राकासनाप्रदेश

भैरतोएवी निवत्रसधावरयणइं वेधइसनाप्रदगलनाध्यध पावे नेवेगइप्राप्यभी

५ निच्चरिस्सवा णिच्चरेंतिवा णिच्चरिस्संतिवा ६ इएणंसिया खंधअणंताप इएणंभोगा

२स्था एवंवाइह अनेनाव इंपयावे वेयणालोस्का पुद्गल अनंताकक्षा विनाव्रणा विनाअधयवनोसस्वर्ध

वे गहन संपा ते ना नइं जइं सु सहणंछवोइं २

दा पोग्गलाच्छण्णा य एवंजाव इएणलुक्खापोग्गलाअणंता य इक्काणद्वीयसयणसमन्ने ॥२॥

एविनाव्राणोनोअर्थश्रीवीरस्वामीइंगोत एएणंहं अणइंजइ ते नेवंकक्कनाम इंदनिधति इंद्राणिसमयमनयप्रावंते

मनेकंलो एविनाकालोनामभाइ॥ नमा संपा क ३ ई नेनामधीइं मानेवायना सवइंदसंघायतेइंदसंघो इंदसमयाने

इतिद्वितियशयणसमन्ने २॥ एएणं॥ तइंदा यं ते णमिंदे ठवणिंदे देविंदे तइंदा यं ते

कोनइंधते दर्शनिते वाविनेइतेय वलीइंदइं ते देवेंदतेनेत नमरेंदतेत मनुषेंदतेव एवंनेवेक्रीयविकुर्वणाइं

केवली= कविकम्म थापातेवा प्रसंपा क ३ ई पीनीमा वनमंति= कंवलिइं माहिवेक्रीयविकुर्वणाकरेंत

णणिंदे देसणिंदे चरित्तिंदे तइंदा यं ते देविंदे असुरिंदे मणुस्सिंदे निविहावीकरणा यं ते

प्रणीकांत मकीत रीमनोधणी तेनेक= मनर

तनते= नीवली कल्पई

तिरिक्खजोणिए ५ ते देवे माणुस्से तिरिक्खजोणिए तिल्लमेहणगच्छति ५ ते देवा मणुस्सा

तिरिक्खजोणिए तव्वेमेहुणसेवति ते इच्छिपरमाणत्तेसा तिविहेजोगे ५ ते मणजोगे वेए

जोगे कायजोगे एवंनेरइयाणं विगलिंदियवज्जाणंजावंवेमाणियाणं तिविहे ५ ते मणयवइगे

वयपवइगे कायपवइगे तहाजोगे विगलिंदियवज्जाणं तहापवइगेवि तिविहेकरणे ५ ते मनकरण

कायाईसमावकरणोवलक्खणत्थं मारसकरणा॥ सप्पारंभकरणे

करणे संरंभकरणे तिरंतरंजावंवेमाणियाणं तिविहेतिविहेणं

कम्मयकरेइ ते पाणे ४ वइज्जा नवती मुसंवइज्जा नवति तहप्पगारेसमणंवा माहणंवा आफासु

एणं अणभिलोएणं असणपाणं खाइमं साइमं पडिलाभित्ता नवरं इच्चेतेहिंतिणिहिंजीवा अ

पाउयत्ताएकम्मंकरेइ तिहिंठाणेहिंजीवाइयाउयत्ताए कम्मंकरेइ ते णंपाणे ४वइज्जा न

इच्चेतेणंतिणिजोएणं तेणामाइ समण माहण फासुएण एसणिज्जेण असणेणं पाणेणं खाइमेणं

वइ तंसच्चंणंवइ तहप्पगारे समणेवा माहणेवा फासुएणं एसणिज्जेणं असणं पाणं खाइमं

साइमं पडिलाभित्ता नवइ इच्चेतेहिंतिहिंठाणेहिं जीवाहिया उयत्ताए कम्मंकरेइ तिहिंठाणेहिंजीवा

उयत्ताए कम्मंकरेइ ते पाणे ४वइज्जा नवइ मुसंवइज्जा नवइ तहप्पगारेसमणं

माहणेवा हिलणाकरइ निंदणाकरइ गरहणाकरइ अवमाणणाकरइ अन्नयरेणं अमणुन्नेणं अ
नो करी ना वंदणता ना जाणना नमंसकरित अमना
वा माहणेवा दीलिन्ना निंदिना खिंसिना गरहिन्ना अवमाणिन्ना अन्नयरेणं अमणुन्नेणं अ
नोकरणहरना एहवोअ पाणि खादिम खादिम प्रतिलाभतोथको एत्रणद्वानिक निवअश्रस
नसिरीवत्र व
पियइकारएणं असण पाणं खादिम साइमेणं पडिलाभेनासवइ इच्चेतेहिंछाणेहिंनीवा अ
दिर्घमाकूंआवइ कर्मबंधा त्रेणस्थानेकेनिव अशुभकर्मदाई दिर्घआउषाकर्मबंधे कहे प्राणति
थइ पात
सुत्त दीहनयना एकम्मंपकरेइ तेहिंछाणेहिंनीवनरकदीहा उयनाएकम्मंपकरेइ तेणेपा
निवहिमाअणक प्रधानद्रव्यणकरतो तथाक श्रमणतथस्वी ब्राह्मणसाक वांदइ नमस्कारक
रतो अणबोलतो व नइ रीमइ
णेअइवाईत्ता एसवइ णोमुसंवइत्तासवइ तहारूवाइं समणंवा माहणंवा वंदित्ता नमंसित्ता
नम्मादिकेसत मन्मानहि कल्याण मंगलका देवअरीहंतनिंदेवाकिंजेनिममा मनोऊ प्रीतका अनुमोदीस्वादि
कारकरइ इं करी री कर्मनीसेवाकरीइं री मस्कारिमथए
सक्कारेत्ता सम्माणित्ता कल्लाणं मंगलं देवयं चेवयं पज्जुवासेत्ता मणुन्नेणं पितिकारएणं असणं
आहारवोशरावतो एत्रणद्वान निव अशुभ दिर्घ आउषा कर्म बांधई जिवहत्यादिनकरे ने
विवरइ करइ नेरइअगीप्रमुखी कहे
अपडिलाभित्ता सवइ इच्चेतेहिंछाणेहिंनीवा सुत्तदीहा उयनाए कम्मंपकरेइ तहापुत्तिउ पते।

देवताकरूआ
हत्यादानरत
वक्तव्यतावाय
तेआश्रीनेआ
सरत्राख्यिए
पाठ

मणेणंतेमा वचेणंतेमा कायेणंतेमा एकमेकमाहेमेत्रवतमाण मन त्रणद तोया एत्रणकोड़ ने हे नाथ
नाजानवीम एपवचन यानप्रवत्तावइ २ संजेनहोयएत्रणपतिकहि १ २ २ कथी क हे नाथ
लवइ नवाते २
मेणंगुत्ती वयगुत्ती कायगुत्ती संजयमणुम्माणं तइगुत्तीउ मण वय काय तइअणुगुत्तीउ पते मन
नेमनअ वचनेपापवंधते कायाइपापबंधि इमनारिकीन याव दसकवनपतिलगित पविडीतीयचनेपणहोयविकल
उहीर वचनेउगुप्ती २ नेकायउगुप्तीर इं ने कैमारलगेअणुप्तीहोय दीनेनहोयमनवालेमारि
अगुत्ती वयअगुत्ती कायअगुत्ती एवंनेरइयाणं जावथणियकुमाराणं पवीदियतिरिक्खजो
गमंतिमभणियनेरइएमय वाणमंतर जोतषी वेमानीकनेएतले असंकर्केविकलिंद्री त्रणदंड ने हे मनदंड
तिनेतेमकहीइं ने ने विना २अणुप्तीहोयउपवतने प्रसण क हे २
णिया असंजतमणुस्साणं वाणवंतराणं जोइसियाणं वेमाणियाणं २४ तइदंडा पते मणदंडे
वचनदंड कायदंड इमनारकीनेदंड ने हे मन वचन कायदंड विगलिंदीनेवरनेएकें याव वेमानिकताइदं
२ २ प्रकणो क हे १ २ २ इमाहिंअआया न संकजाणवा
वयदंडे कायदंडे नेरइयाणंतइदंडा पते मण वय कायदंडे विगलिंदीयवजं जावंवेमाणियाणं
संकर्तेमहेलीयसंयत मनेकएकआत्माने वचनेएकएहेवोना कायथिएकगहेणपकर्मे पापकर्मे अलकर
पाहिं२गहेणाप्रकणीहिं नआवरनेगहेइं नेपरनई अणआवर्नवो ना
तिविहागरहा पते मणसावेगंगरहंति वयसावेगंगरहंति कायसावेगंगरहंति पावाणंकम्माणं
असमा अप्पवावनिगहेणाएकोरे ने एकगहेणाएण एकेणोकालवी एहणाजा एकएस
चरतो प्रकणथी क हे कालवी थावी मान
अकरणताए अहवागरहतिविहापते दीहंपेगेअहंगरहंति रहस्संपेगेअहंगरहंति कायंपे

णं उरयरिसप्पाविलालीयया कज्जपरिसप्पाविलालियया एवंचेयतिविहछिवे य ते तिरिक्ख

जोणियाउं मणुस्सछिवे देवछिवे र तिरिक्खजोणीछिवेति य ते जलचरिवे थलचरीवे खहचरे

ते मणुस्सछिवेति य ते कम्मकभियाउं अकम्मभूमियाउं अंतरदीवगा

ते र तिविहाणुविया पते तिरिक्खजोणियाणुस्या मणुयाणुरिमा देवाणुरिमा तिरिक्खजोणिय

चुरिमाति पते थलचरा थलचरा खहचरा मणुस्सचुरीमाति पते कम्मभूमिया अकम्मभू:

मीच्छा अंतरदिवगा तिविहाणपुंसगा पते नेरइयानपुंसगा तिरिक्खजोणियनपुंसगा मणु ८५

स्सनपुंसगा य तिरिक्खजोणियनपुंसगाति पते जलयरा थलयरा खहचरा मणुस्सनपुंसगा

ति पते कम्मभूमिगा अकम्मभूमिगा अंतरदीवगा तिविहातिरिक्खजोणिया पते इत्थिपू

रिसानपुंसगा नेरइयाणं तओलेसाउ पते कण्हलेसा नीललेसा काउलेसाउ असुरकुमा

णं एवंचेव नवरं सक्कलिछिवे पते कण्हलेसा नीललेसा काउलेसा एवंचेव पुढविकाइयाणं आउवणस्सइकाइयाणं वि तेऊकायवायाणं वाउकाइकोया

णं वेइंदियाणं तेइंदियाणं चउरिंदियाणं तओलेसा जहा णेरइयाणं पंचिंदियतिरिक्खजोणियाणं त

इं समन्नाएण वि निद्देसा तएणंसेमहच्चेअन्नयाकयाइं दरिद्दीकएसमाणे तस्सदरिद्दस्स अ
निवारयमिनेइच्छई नेच्छामि चक्खोऽव्यओवेयणे नेत्रयण ते मच्छिनेत्रकायनरोवं मच्छिने नेत्रकरिद्दइं नेत्रमच्छि भरिने
निस्सामाणेत्तेणं तेणंसेदरिद्दतस्स सवसविएणाणेतेणवित्तस्स उप्पन्नियारसवइ अद्द
केवलिनोऽक्खीधर्म करेनेऽप्रागले अज्ञाइंकरीममणा अरुधीन धर्मनिविधायधर्म निलिकरि नेत्रमामी उंगले
एसेतहीकेवलीपन्नतेधम्मिऊणवइत्ता पणऽवइत्ता परुवइत्ता तावइत्तानवइ तेणमेव तस्सव
धायएण धर्मधर्ममनेनोधंग दर्धिधर्मवार्यनोऽप्रतिकारनाकंहेकोऽक मारणनइं पासिं एकेयणआचार्यनो धर्मसव्व
नइं लक्षायत्त अरुवनाक्षाकव अमणमाक्षनइं निवाव
नहिस्स सुपन्नियारसवइ केवलिनाऽवस्स समणस्सवा माहणस्सवा अतियं एगमज्जायरियं धम्मि
चन पासलिनें हिंधेमारी नइं आइरियधर्मनेविनेकालमा कोयकहेवलोकनें विचारे देवनातेधर्मवार्यप्रति तेवेममाराधिइ
नेकोनकरीनइं विषइं ने उपगारकरइं दोहिलिनिस्वाने
येसुवयण सोच्चाणिसम्मकालमासेकालंकिच्चा अन्नेरसुदेवलोए देवत्ताउववन्न तएणंसेदेवतेध
नेहेसमोनिईनेममनिच्छसमगाल निच्छाप्राणिने अरहविमोयमाणा नत्रनिमाप्राणिने अक्खवोएणकालनो
नेहेनेहोय सकई एने सकई रोगनोईनेशगओ
मायरियं उसिरकारेवादेसाउसिरंवदित्ता माहरेत्ता कंसारत्ता लिक्कनोरकरेत्ता दिहकालिए
नकनीपीमाईकरियरसवा नेरागप्र की फकंवेवेवत्ताक्कं तोहिप्रणित धर्मवार्यनइं उत्रनिकारेनेवंमिगल
हायलेमाक्कनइं नमाय
मवा रोगायकेणअभिसंयसमाणं विगेइत्ता तेणवित्तस्स धम्मायरियस्स उप्पन्नियारसवइ

केवलिसाधिनधर्मसकी नइं ली ई
अरेणंसेतंधम्मायरियंकेवलिपन्नत्तंधम्मं सहमाणे खमाविकेवलीपन्नत्तेधम्मे आघविज्जा नरवानानेदक
याव धर्मनेविधाताचार्यनइं नक्षादिवनाक्षइंतोहिजानिपेरं उमीगलेआयधर्मही अणस्थानके अणगारमा लगे
न जिमवेलेकाद्यातिम् प्रतिबोधनेनिवारिनेधर्मवि अक्षारतंरविक्लेषा सहिन कनइं
नाव खवइत्तानवइत्तेणमेवतस्स धम्मायरियस्स सुपन्नियारसवइ ३ तिहिकारणेहिसंयम अण
नेहनिआहि नेहनोअनएण एहनोमोटा मारगनअंधारू अटहि उक्षरेअनि ते कर्मकरीनेकऽहादिक अमको
नखी नखी मार्यनई पिणि अनि कनइं कनइं नानियाणानकरे त
गार अणादियं अणवदग्गं दीहमद्धं चाउरंतसंसारं कंतारं वीइवएज्जा ते अणिहेणवाए दिहि
मदिसंपन्नोगुणउपनेतयकरेअुत्तसमाही अणप्रकारेउत्तमगुणो ते उत्तरुष्ट मध्यम जघन्य हणेप्रकारनेमोक्षमारगोत्ता
रायवंधआसरवालसमीनकालसूरंघय कालअकण्णा क १ २ ३ वायलेलोकवयमकयमा
नमाहिका- लनोस्व रुपकरेनइं नेत्र-न हाहे
मपन्नयाए जागवाहियाए तिविहेणंसमणि प ते उक्कोसा मज्झिमा जहन्ना एवइविसमाए
उत्तमर्थनी आराधनाइं प्रथमउपदेशयावत् इमंसणकारेअवनि के १ उनहणि मध्यम अनेजघन्य इमंसणआर
कालपूर्व पाधमाउंतेनेजघन्य कालअकण्णिं चहनइं
चोत्ता
साणियद्धाउं जाघउसमसुसमाए तिविहेणंवएसणिप ते उक्कोसामज्झिमाजहन्ना एवइणि
जोगवाएआराधनेजघन्य यावत्मध्यमसुसमाएपछीआरि अणसमनेकेएकहजगलधर्मनेवेयकगाविक्कं अणके तिवेनेआहारपणे
२।३।४एआरनिमध्यम नेउत्तमदृष्टीकालक हिई ४ यिणिनानिमिनेमनुष्ययोगीयुगलवनइं लेनेस्वस्थानक
कोने
समाउंसाणियद्धाउं जाघसुसमसुसमा ख तिहिंवाणेहिं अक्खिनोयोगनेचलेज्जा आहारेयमाणे

वेइंदियतेइंदियचउरिंदियपंचिंदियतिरिक्खजोणियाणं एक्कारसण्हं एक्कारसण्हं एक्कारसण्हं
एकादशानां एकादशानां एकादशानां

वाणमंतरजोइसियसोहम्मीसाणसणंकुमारमाहिंदबंभलंतगमहासुक्कसहस्सारआणयपाणयआरणअच्चुतगेवेज्जअणुत्तरोववाइयाणं
व्यन्तरज्योतिष्कसौधर्मैशानसनत्कुमारमाहेन्द्रब्रह्मलान्तकमहाशुक्रसहस्रारआनतप्राणतआरणअच्युतग्रैवेयकअनुत्तरौपपातिकानां

सिद्धाणं एक्कारसण्हं एक्कारसण्हं एक्कारसण्हं
सिद्धानां एकादशानां एकादशानां एकादशानां

एक्कारसण्हं एक्कारसण्हं एक्कारसण्हं

एगिंदियाणं विगलिंदियाणं समुच्छिमपंचिंदितिरिक्खजोणियाण समुच्छिममणुस्साणय

तिविहिपज्जत्तए ते सव्वेसाहम्मीओ सव्वेसारूविणो चउत्थवण्णगंधरसफासविहूणा

तिविहाजोणी पण्णत्ता सचित्ता अचित्ता मीसिया तिविहाजोणी पण्णत्ता कुम्मुन्नया संखावत्तिया वंसीपत्तिया

या कुम्मुन्नयाणं जोणी उत्तमपुरिसमाऊणं कुम्मुन्नयाएणं जोणीए तिविहा पण्णत्ता उत्तमपुरिसा

गब्भवक्कमंति ते अरहंता चक्कवट्टी बलदेव वासुदेवा संखावत्ताणं जोणिइत्थीरयणा संखावत्ताए

जोणीए बहवे जीवा य पोग्गला य अवक्कमंति विउक्कमंति चयंति उववज्जंति नो चेवणं निप्फज्जंति

वंसीपत्तियाणं जोणी पिहज्जणस्स वंसीपत्तियाए णंजोणीए बहवे पिहज्जणा गब्भवक्कमंति

तिविहा तणवणस्सइकाइया पण्णत्ता संखेज्जविहिया असंखेज्जविहिया अणंतविहिया

जंबूदीवेदीवे मंदरस्स पव्वयस्स दाहिणेणं जंबूदीवे दीवे भारहे वासे तत्थणं

जंबूदीवेदीवे मंदरस्स पव्वयस्स उत्तरेणं जंबूदीवे दीवे भारहे वासे तत्थणं

विदेहेवासे एगमेगे चक्कवट्टीविजये तत्थणं पण्णत्ता ते मागहे वरदामे पभासे एवंसव्वेसुवि

पुरिसमज्झेवि य पच्छिममज्झेवि य चुल्लहिमवंतवासहरपव्वए पुरिसमज्झेवि य जंबूदीवेदीवे

रोहियरोहियंसासु तीसाए उस्सप्पिणीए सुसमाए तिन्निसागरोवमकोडाकोडीओ कालोहोत्था

एवंउस्सप्पिणीए तेवीसंतित्थगरा दुवालस चक्कवट्टी नव बलदेव वासुदेवा आगामीस्साए उस्सप्पिणीएणंइस्सइ एवंसव्वंउस्सप्पिणी

पश्चिमाईं इमं प्रथरवरद्वीवे द्वीपे पश्चिमार्द्धेऽपरविदेहकीर्णके नेतव्यं सरत

पश्चिमभागे वि एवं पुक्खरवरदीवड्ढे पच्चत्थिमभागे पच्चत्थिमभागे वि कालोदसमुद्दं पुक्खरवरदीवड्ढं

एरवतक्षेत्रे उत्सर्पणीकालेन सदृशमसदृशकालेन प्रक्रम्य त्रिणवतिं त्रिण

सुसमसुसमाए सुसमाए सुसमदुसमाए दुसमसुसमाए मणुयाए तिन्नि पलिओवमाइं सरीरोगाहणा

पल्योपमानि उत्कृष्टावगाहनेति इमं वक्ष्यमाणं अवसर्पणि आवतिं उत्सर्पणीयिवणमुख नेतव्यं देवकु

पलिओवमाइं परमाउपालइत्ता एवइमिसे ओसप्पिणीए आगमिमाए उस्सप्पिणीए जंबुद्दीवे देवकु

उत्तरकुरुसमा मनुष्यक्रम त्रिणवति केवल कलाप त्रिपल्योपमानि उत्कृष्टावगाहं देव इमयाव

हिं त्रिया नी ई ई पलिओई ते

रु उत्तरकुरासुमुणिया सिन्नीगाकयाइं वट्टवेयड्ढेणं पे तिन्नि पलिओवमाइं परमाउपालइत्ता एवइ

प्रथरार्द्धकी पश्चिमार्द्धनि २० जंबुद्दीपे सरत एवतिं क्षेत्रइं एकेकि उत्सर्पिणीइं

वइं पुक्खरवरदीवड्ढे पच्चत्थिमेणं २१ जंबुद्दीवे २ मंदरस्स पव्वयस्स पुरत्थिमेणं सीयाए महाणईए

अवसर्पणी त्रिणवति उपसा उपदेक्ष्यइं उपदेक्ष्यंति ते अरिष्टनेमी चक्रवर्त्तिनो वासुदेवनो

इं ई ई ई वेयड्ढ वेयड्ढ वेयड्ढ

समिणीए तइयाए पच्छिमाए उवसंतिवा उवक्कमंतिवा ते अरहंतवंसे चक्कवट्टिवंसे दसारवंसे

विषई पलिओवमाइं २५

से एवइआवं पुक्खरवरदीवड्ढे पच्चत्थिमेणं २५ जंबुद्दीवे २ मंदरस्स पव्वयस्स पुरत्थिमेणं सीयाए महाणईए उत्तर

त्रिणवतिमसदृश उपसर्पइं अनेनप्रमाण निश्चइं ते अरिष्टन चक्रवर्त्ति बलदेव वासुदेव इम

उपसा ई ई १ २ ३ ई

उवन्नमइरिसा उवसिंसुवा उवक्कमिंसुवा उवयंसंतिवा ते अरहंत चक्कवट्टी बलदेवा वासुदेवा एव

आव पुक्खरवरदीव पश्चिमार्धनि ३० त्रिण आवज्जनहोएतेपुक्खं ते अरिट्ठ चक्रवर्त्ती बलदेव वासुदेव

त ना मे यम पालेनिरुक्रम क ई ते १ २ ३ ई

जाव उत्तरवरदीवड्ढे पच्चत्थिमेणं ३० तइआए पालयंति ते अरहंत चक्कवट्टी बलदेवा वासुदेवा

त्रिणव मध्यमावसर्पणीनि ते अरिष्टन चक्रवर्त्ति बलदेव वासुदेव ३२ बादरअप्तिकायत्ते

णा दसमाए १ २ ३

वा तइआए समाए पालयंति ते अरहंता चक्कवट्टी बलदेवा वासुदेवा ३२ बायरतेऊकाइयाणं

उत्तरकुरो त्रिणअहोरात्रिनी स्थिति क ई दी बादरवायुकायनी उत्तरकुरी त्रिणअहोरात्रवर्षनि आवासानी

स्थितिपरुपीसितनाअपि

उक्कोसेणं तिन्नि राइंदियाणं ठिई पे बायरवाउकाइयाणं उक्कोसेणं तिन्नि वाससहस्साइं ठिई

कार इवेसन माली द्वीपी गोक्षुसव नव नवर एतलंसवर्धान कोद्वारमाध्यत्व पलीने वंसप्रम

माहे वन ती होई वनो

य अरहंत मालिणंविहिंसु गोक्खमाणं जवाणं एतेमिणंक्खन्नाणं कोद्दाणंवनाणं पलावन्नाणं

नेतव्यविशेष

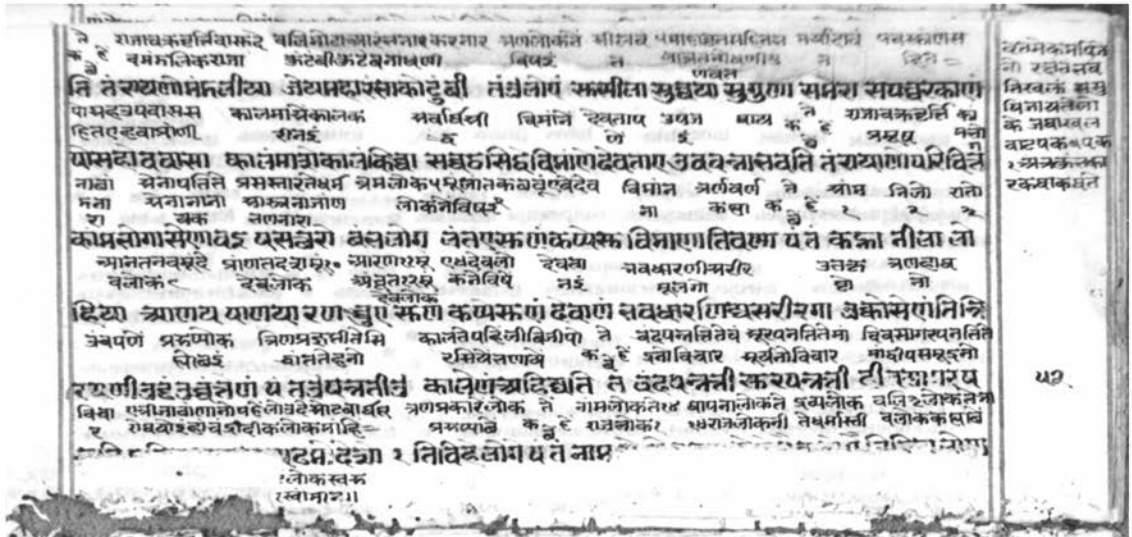

वणस्सइ जिवत्त पत्तयत्तं उवइ हिमवंत पीतीहिं इमस्सात उवरोह आहारेंते अविरतिं अविरतिए

इं ख्रइं २ हिमव. पु. ना हि नी

हिंदिमाहिंदीवाणंगइपवत्ती उद्दाए अत्थिए तिरियाए एवत्तागइ वक्कंते आहार उस्सासपरिय

समुद्घातेते मरणकाल दर्शनज्ञानचरित्रदर्श ज्ञानोऽस्तिक जिवाजाणवा णणदि जिवत्त अनिवत्तणाए

वेदनासमुद्घातेण मारणांतिकसमुद्घातेण मणाणवाक्कम एरदिसहाय मं ई कप्पं

उत्पद्यते

ए समुद्घाए कालमेयोगे दंसणाभिगमे णाणाभिगमे जिवाभिगमे निरिंदमाइनिवाणं अजिद्धाभिगमे

ते वइली अइलो त्रिवाहिय इणेमक्कोरंवरिंदोति एवंजाणणागारकी पण्णवणादि वेलाति अणंतदेस ते

कं कइ कइ कं ई यंवनेजाणवाजोग्य समूर्पनत्वादि यंवनेमइप्पनेजवं अकप्प कं ई

कंवाजवे

पं ते उद्दाए अत्थिए तिरियाए एवंपंविंदियतिरिक्खजोणीवाले एवमणुस्साणवि निविहेतमा पंते

विकाय वाउकाय उदारिकादिकंवरंदिया त्रणप्पकारे ते पवविकाय अपकायवं वनस्पति

त्रस त्रस दिकंत्रसकाय त्रस कं ई २ णी२ कायर

तेउकाइया वाउकाइया उरालातमाणा निविहावावरा पंते उद्दविकाइया आउकाइया वणस्सई

एरुस्स इहीलसायकंखे ते यम प्रदेश परमाणुश्रमाणम नोनोइणा एसेणयनहे यंरेताय अवंदेसाग मध्यि

त्रस दायनहो कं ई य २ आणाम्मोवियरू वेरदगुलस्स वंतिनहि२ नहि४ नयायय५ चाते

अनो२

काइया तेउअक्कंता पं ते समयपदेस परमाय २ एवमसंखेया२ अणवत्र अभिद्याय अणहाय अम

नखा प्रदेशनहिंत्रय एकामसमादिउणनिसाग यमय प्रदेश परमाणु इत्थंथि श्रमण सावंत आमाए गोतमा

यह अवनहीं२ रहीतकला कं ई २ २ ४ विर दिक

पूर्वनिरयभाव एकसातसयवी वीरेवेनसूत्र कहिवे=

वाइ अपएसा उ तेउअविनातिमा पं ते समएपएस परमाणुपुद्गलाइ समणेभगवंमहावीर गोयमा

नकरं इत्थि प्रथम उत्पत्ति कठहरइ भीमा कहव इत्थायसंख्या यरिया भीमा संतुहिंसिका विसंतरागं उपसंपाय२ उ

मणुस्सा निगंथा प्रतेन्ना एवंवयासी किन्नयाणा समणाउसो गोयमाइसमणानिगंथा समणंभग

प्रविरत उपयंकमेवयंमे पावेकम्मावि वोदिनंनमस्का वोदिनमस्कारक इमंकहं नहिनीश्चय हेदेवाण्ण

नि आवई नई रकरे दिनई लई अमें श्रीए

वेमाणावारे उवसंकमइ उवसंकमित्ता वंदइनमंसइ वंदित्तानमंसित्ता एवंवयासी णोखलुकयं देव

एत्थंहत्थेणं नथीणाण नथीदंसनजेणाणी नेमाहिनोहेदेवा एत्थंहेमंतेकहंनाणलोनपलंकिंनाम अमेवा

विशेषथी वा ग्राह्यनियम कं ई हं वूंथवि णापलंकहेनाणलियतो वूंबवे

नवीया एयमहंनाणोवायमाणा ते जइणंदेवाणंप्पीया एयमहंनोगीलायइपरिकहिन्नए इल्लामी

देवेवाद उमरेंप एत्थंगाण तिथंरेसगवंतकहेआर्योसाधेइमंकही महावि गोतमा श्रमण निर्ग

प्रीवे यई वानई श्रमण सगवंत र हि ख

णंदेवाणुप्पियाणंअतिएएयमहंसोच्चा जाणित्तए अयोतिसमणेभगवंमहावीर गोयमाई समणेनिगं

नेत्थमत्तंनि इमंकहं मरणाहिदुक्खा पाणिनेश्रमणा नेसगवंत केणंक सगवंतकहेनेति प्रमादहीण

नेमंनि वे सयलई इत्थमाव इत्थ को वेकीश्क नोकारणक

तेसामंतेत्ता एवंवयासी इत्तत्थयाणासमणाउसो मेणत्तएउरके केणकंजीवेणकंने पमाएणं

कयाहीणेतेसगवंतउपकंकिम सगवंतकहंश्रमाद इविपरमतेनेएदनश्रचंवि इत्थगवंतइम इमंनांथे इमंकथे

पयविइंकर्मकीमरुयपांनि पांचसामयाही सपणेणपविहेश्रयतिथि कहेइई इई इई

साधवादिक

मिणंतंतउरके कस्सवश्चई श्रप्पमाएं श्रन्नचहियाणंते एवमाइरकइ एवंमइवंवेइ

एकिवन्नस्स अणगारस्सकप्पइ तद्दद्दीवेसोयणस्स एकिमट्ठिणए सद्दपणगस्स एगंसिमाइत्ए सिक्खु
सम्मग्गप्रकोरे अणगारस्साक एसणघाति अरिहंतेने अक्षयंने अक्षमाने अनिश्चयंने
पालइ मई काइं थाय थाय थाय थाय

एकिमे समणपालेमाणस्स अणगारस्स इमेतद्देवेणाच्छियाए असद्दहाए अरवमाए अणिस्समाए
अकारणापारेनेनथा ने उन्मादपाप्तेविलसमथा अणकालनीरोगग्रांतकाय केवलिप्रकपीतधर्मीसेश
मई क ह यतिलिकरीने ऊर्ध्वाधिकारीनइर. थायएवंहेतिप्रतिमातेरेवा
श्री श्रमणसंघने

अणाणगामियनाणएवइ ते उमाएंवालसेया दीव्वकालियवारोगायंकहवेया केवलीपेन्नत्ताउवाये
तिवारेएइकोलघाए चलिनिमएकरात्रीनीसिक्कु सम्मग्प्रकोरे अक्षणगारसा अणक्खानकेहितिनें सद्दनें
घणकधारेहोयतोथा प्रतिमाकहा पालेइ क्षनें थाय थाय
सिक्कइ ह

माउंसमेया ३ एगराइयंणंसिखुएकिमे समअणुपालेमाणस्स अणगारसतद्देवेणाच्छियाएअरहाए:
हेमाने श्रेयमोक्षने अकारनोवार तेत्रोली ने एयालतेअवधी उपजेवो मनवर्यवक्षो अक्षनामननासावेश
थाय थाय पामई क ह क्षेत्र मई मंति विनाई

खमाए लिस्सिमाए अणुगामीयनाणएवइ ते उक्किनेणंवासेसमुप्पज्जेया मणपज्जवनाणेवासेस
नेउंय केवलनोणेपावेसतेएणपोत्रेनोआरखइएलोतेर जेद्वदीप मणकर्मलोगी ने नरतंये एरवर माणुविदेह क्षेमधान
जइर एवाअकत्रिकीयाकहाकर्मलोगीमाहिजइरतेनवी तेविवे कहाप्रश्नथी क ह तेर तेर क्षेत्रर की

पज्जेया केवलनोणेवासेसमुपज्जेया ते जद्वदीवेर तद्दकमसूमिद्दे पते सस्सेरवए महाविदेहे एवं

सकदीय ह्नेविवेकर्म जावं पुरिसरायरी पतिमाहेएकर्मस अणप्रकारेदृष्टीकरी ते सम्यगदृष्टिनेश नेमनी
ह ज्ञानिर न पइ मीमांसेत्रपइ ३ सामान्यवचनेकरी क ह सत्तत्वकर्म सद
ह ह

धायइसंदीवे उरिछिमेज्ञ जावखुप्पवदीवतपच्चछिमेज्ञ ए तिविहेदसणे पते समदसणे मिस्स
वारातत्त सम्यगमीथ्यादर्शन अविरतेमननोत्त ते समकीनक मीथ्यात्वमवि पदार्थिश्रद्धवि अणप्रयोगुकपति ने समकी
रेसदट्ठइ नेच्छकात्पकरकाइया सावतेरदविन क ह हितेमनी नेवोतीकृवि नेवेनायरधे अंतेपकारेकपा क ह हीन
नाकायवोटा २ करिर कलई

दसणे समामिच्छदसणे तिविहेरूइ पते समम्मदइ मिच्छरूइ समामिच्छरूइ तिविहेपचगे पते समम
मनजोगा मीमांसापारेते सम्यगमीमांसत्तयेा अणप्रकारेमापारतेकार्य ने अमनोव्यापारेते असमर्थनोआवारतेज्ञ असमर्थमने
पारतेयम निष्पन्नप्रयोग गतेनेसावकाइयाको थीहनेअन्नप्रायकारणा क ह प्राकनोआवा अयतिनोआधार व्यापारते
कीत= करीइरणा कारेइरणा तेवणपारुद्दयमक्कडा ह ३२ करीइनिच्च क ह हेअवीरत

पचगे मिच्छपचगे समामिच्छपचगे तिविहेवयमाए पते अकिरिए वेवमाए अवमणीएवयमाए अमणा
प्राचकनोआ असवत्तिएणप्रकारे क ते प्रतहतिअव अयआधार अरहगाणीयआया आवावाचित्तेणप्रकार
-प्राश्रकनो ४ व्यापारकहा ह हे भीमनकिव तेहदीक्ष रतेअन्नमानवव व्यापारप्रकणइई
ह ह जक्खर तेहदोन२ व्यापइ ५

अकिरिएवयमाए अ अन्नहातिविहेवयमाए पते पचरके पचइए आणगामिए प अन्नाघातिविहेवय
ते इहलोकनोव्यापारतुमंनत्र प्रहलोकपरलोकव इहलोकनोव्यापारतेत्रिए ते लोकिकव्या वेहलिन निश्चामाविन
क ह अवेतेमंत्र परलोकनोव्यापार नोव्यापारवेमवेजना ह प्रकारईपरलेप्या क ह पारावधा २ नेवेदोक तेमनाधारिक
ह ह नपवतोक. अेणगई ३ समर्थ ३ ह

साए पते इहलोए परलोए इहलोएपरलोए इहलोएवयमाए तिविहे पते नोमिए वेइए सामिए
वेरलनोमीएतिविवसा ते अकिरिएअकमावेणोअकम अहंतेप्रकमावेणोअकम वेदव्यापारेत्र तेकहे रिउर्वेद जजुर्वेद सामवेदमांजि
कहिइरइनोअकप्पवसा क ह व्यापारतेअकमकरेइअकम वृत्ति सम्मोकहो ३ माजेक माजेक कहेतेइई
अकप्रकारेत्रसप्पकासा तेविवेपवया प्रारकहाइ८ ह ह

नोइएवयमाए तिविहे पते अविअकम८ वेइएवयमाए तिविहे पते रिउवेदे जजुर्वेदे सामवेए

तिविहे कप्पे पन्ते अहाकप्पे कप्पसमकप्पे कामकप्पे तिविहे विकिंचणे पन्ते अहाविकिंचणे

धम्मविकिंचणे कामविकिंचणे णोहारुवंते समणोवा माहणोवा पच्चक्खामसमणस्स किंफले विन्

णोफले एवंमेएणं अभिलावेणं इमागाहा अणुगंतव्वा सवणेणाणेय विन्ताणेयपच्चक्खाणेयमे

यमे अणण्णाएतवेचेव वोदाणेअकिरियाणिव्वाणे २ जावसाणंतेअकिरियाकिंफला निव्वाण

फलेणं भंतेनिव्वाणेकिंकफले सिद्धीगइगमणपज्जवसाणेफलेपन्नत्ते समणाउसो तियट्ठाणस्स

तिउद्देसोसमत्तो ३ ॥ पडिमायकिंवन्तस्सणं अणगारस्सकप्पइ तउउवस्सगंपडिलेहत्त

ए ते अट्ठोगमणगिहंसिवा अट्टेवियगिहंसिवा अट्टेसरकंमूलगिहंसिवा मेवमणुन्नवेत्ता

चवाइणित्ताए पडिमायकिंवन्तस्सणं अणगारस्सकप्पंति तउसंथारगा पडिलेहत्ताए ते उद्दविसं

ला आहासंथारमेव एवंमणुन्नवेत्ताणं तिविहेकाले पडे तिन्नेपडुप्पन्ने अणागए

तिविहेसंथारे पडे तिन्नेपडुप्पन्नेअणागए एक्कायनियाए पणुघावनिव पडुप्पन्ने अहोरत्ते

जाव वासासयसहस्स उच्चंगेएहे जावचसंणिणं तिविहेजोगलेयरियट्ठे पडे तिन्नेपडुप्पन्ने अ

एगाए तिविहेयणे पडे एकवयणे दुवयणे बहुवयणे अहवातिविहेवयणे पडे इत्थीवयणे

हरीवर्ष जंबूद्वीपमेरु उत्तर प्रतीच्यक ते रायगवर्ष हिरण्यंते एरवते जंबूद्वी मेरु दक्षिणा प्रावत्
२ प्रकी ई साते कु है १ २ २ पई थी ई धर

रवियसि जंबूमंदरस्सउत्तरेणंतरेणं तत्तेवाभा पते रम्मगवंसि हिरन्नवए एरवए जंबूमंदरस्सदाहिणेणं तत्तवा
पवतक ते चक्केहिम महाहेम नेयधपव जंबूद्वी मेरुथी उत्तर त्रणवर्ष पर्वतकला ते निसव मही
साते कु है धतर धतर नेरु पे ई धर वई कु है नेर २

सद्दरयवया पते सुलहेमवए महाहेमवए निसढे जंबूमंदरस्सउत्तरेणं तत्तेवामंदरपव्वया पते नीलवंते सर्व
वीधरी जंबूद्वी मेरु दक्षिण त्रणमी वदक ते पदमद महापदम तिगिछि केसरद्दहे
२ पे थी ई हा सा कु है हर वदर दरु वीछे

सिहरी जंबूदीवेर मंदरस्सदाहिणेणं तत्तेमहद्दहा पते पत्तमद्दहे महापत्तमद्दहे तिगिछद्दहे तत्तत्ततेदीवीया
महहि जाव पल्योपमनाआव वत्तव्वया ते आदे छीदे अहिदे इमतत्तरेत वक्षएतनो केसरीद महापुमरी
कं न थानीस्थीनी ई कु है वीर वीर वीर पासे विषय हर कंडदर

ते महद्दियाते जावपलिउवमठिइयाते परिवसंति ते सिरिदिरिद्धीई एवंउत्तरेणवि नवरंकेसरीदद्दे महापुमरी
पुमरीकंडर निसणदे किन्नि सद्धी लक्षी जंबूद्वी मेरु दक्षी सुलहेमवं वर्षधर पर्वत पदमद
२ वीछे १ २ २ वे थी लं तेर २ थी ह

यद्दहे उत्तरिद्दहे तत्तेनत्तेदेवीयाते किन्नि बुद्धिलक्ष्मी जंबूमंदर दाहिणेणं हुलहेमवंतावेवामंदरपव्वयाते पद्म
मालवंतस्स त्रणमोहिनद्दिनेक ते गंगा सिंधू रोहितया जंबूद्वीमें उत्तर थीथरी वर्षधर पर्वत
की छीपाई कु है १ २ २ कथी ई १ २ थी

दद्दा महादद्दाते तत्तेमाणएउत्तेपव्वइति ते गंगा सिंधूरोहियंसा जंबूमंदरस्सउत्तरेणं सिहरिउवेवामंदरपव्वया

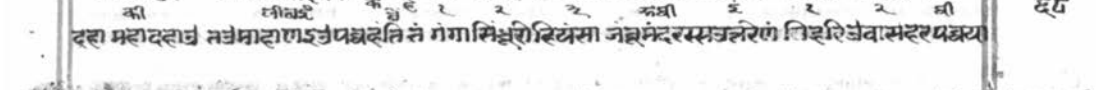

सुवर्णकूलद्दहे मह्यी ३ मंदरदेवे नीचली ते कवलक रक्ता रक्तव नंबूद्वीपमेरु पूरवई सीता
कु है जार २ तिच्च थी

ते उत्तरियद्दाते महाउत्तरे महानइउत्तेपवइति ते सचलकला रत्तारत्तवइ जंबूमंदरस्स उत्तरेणं सीयाए म
महानदी दक्षिण उअंतरनदीयक ते नवमला मत्तमला उन्नमला जंबूद्वीमें पूर्वदिसे सीता मादा
थी ई थी कु है २१ २ ३ कथी

दानइए दाहिणेणं तत्तेअंतरणइउत्ते प ते तत्तजला मत्तजला उन्नमजला जंबूमंदरस्सपुरिच्छिमेणं सीयाए महा
नदीथी उत्तरई उअंतरनदीयक ते गहाव दहाव पंकवति जंबूद्वी मेरु पश्चिमे सीतोदा महानदी दक्षिणे
थी कु है तीर तीर २ ५ थी

तउत्तउत्तरेणं तत्तेअंतरनइउत्ते प ते गहावइ दहावइ पंकवइ जंबूमंदर पच्छिमेणं सिव्वेयाते महाणइउत्ते दाहि
त्रणअंतरनदि ते खीरोदा सिंहसोता अंतरवाहनी जंबूद्वी मेरु पश्चिमे सीतोदा महानदीथी
कथी कु है १ २ ३ पे थी १

णेणं तत्तेअंतरणइउत्ते प ते खीरोदा सीहसोया अंतोवाहणी जंबूमंदरस्स पच्छिमेणं सीतोयाए महानइए
उत्तरई उअंतरनदीउ ते उर्मिमालनी फेनमालनी गंभीरमालनी इमउत्तरवेयंम पूर्वदिसे विष
कथी कु है २ २ द्वीपे ई

उत्तरेणंतत्ते अंतरणइउत्ते प ते उर्मिमालणी फेनमालणी गंभिरमालणी एवंसायइसमेदिवि उत्तरामेरुवि
अकर्मभूमीथी यावत् अंतरनदीउतेकाई विजेयविकिप्पेनदीईमला पूरवरार्द्धवर पश्चिमार्द्धनेवि सिम
माहिने लहेयावत् द्वीपे वई न

अकम्मभूमिउ आवेला जावअंतरणइउनी लिखवेमसं जाणियवे जावद्दक्करवरदिवड्ढ पच्छिमेणं तेत्त

णिए पते सयपमिणीए अच्चपमिणीए तइसयपमिणीए ३ तइवियायगापते ४ अ

हि अहीमिंजा केसमंसरोमणं हेतइमायायंगापते मंसो मोणिए मज्झलिंगे

ति दिट्ठाणेदिसमणे निगंधे महाणिच्चरे महापच्चवसाणेसवइ ते कयाणं अहं अण्ण

वा बऊवा सयं अदिट्ठिसामि कयाणंमहमेकंच विविहारुपमिमं उवसपज्जित्ता

णं विहरीस्सामि कयाणंमहं मपच्छिममारणंतियं संलेहणा झूसणा झूसिया स

तपाणं पमियाइक्खए पाउवगए कालमणवकंखमाणे विहरीस्सामि एवंसम

धम्मित्राणंतेकरमाणे दच्चालालंदलवमाणे तइनोकणइंपच्चवयइ ते पेमए वाइए

किये एवंमूमावियए सिमावियए उवावियए संसद्धेहयए संवासिहए तइअवाय

णिया प ते अविणिए विगइपनिबद्धि अविनेसविज्जे संविन्नपाइक्के

तइकणइवाइहए ते विणिए अविगपनिबद्धे विनेसविज्जेपाइक्के तइकसन्नपा पते

छठे मूढे वुगहिए तइकसन्नपा पते अछठे अमूढे अवुगहिए

तइमेमलियपच्चया पते माणुसकरे कोमलवर सयपच्चय तइमरुतिमहालया पते

जंबूदीवे मंदरे २ सू. सयंभूरमणसमुद्देसमुरे सू. बेलोए णं २ सू. कइ दि
विहकप्पद्विइ पते सामाइयकप्पद्विइ छेदोवट्ठावणियकप्पद्विइ णिवि
समाणेकप्पद्विइ २ अट्ठवातिविहकप्पद्विइ पते णिविट्ठकप्पद्विइ जिणक
प्पद्विइ थेरकप्पद्विइ २ नेरइयाणंतइसरीरगापते वेउव्वीए तेयए कम्मए
अस्सुरकुमाराणं तइसरीरगापते एवंचेवसव्वेसिं देवाणं पुढवीकाइयाणं ७१
तइसरीरगापते उरालिए तेयए कम्मए एवंचेवतइकाइयवज्जाणं जावचउरिंदि

वचनसहि कायसहित प्रकारसत्प्रगट इमवित्तव मोटिनिर्जरा तद्यामोटिवत्वीवसानेरहितो इमसोऽनिदश्रिा
न २ गटकरतो नामाक नोधार पोमेलाजी निर्जरश २ वर्कनेषणविशेज

णमसा सवयसा कसायरा पाणिमाणे निग्गंथे महतियर महापत्तवसाणसवइ तिविहिंमणोवायमण
मोटिनिर्ज महापर्ववसोतनाभणी किवारे आयखो तद्याय पश्चिदप्रतिलेखी सइमवि किवारे दिढा
रा वाय ई ई तवनोनिर्जराकरे २ ई तेइस
महानिरे महापत्तवसाणसवइ कयाणंमहमणंवावक्कयेवा परियट्टपरिच्छइस्सामि २ कयाणंअहं
इमधीनावधी आगारवास अणगारपव्वज्जं इमवित्तवेतानि किवारे पडिमवेहलीमरणसलेखणाझूसणा
इमअहंसः हुक्की इस्सा। २ जीकरई ई निमवनई यहीमवका
झूसिएविना आगारवासेअणगारियंपव्वइस्सामि २ कयाणंअहं पव्विमारंतियसंलेहणाझूसणा
नातपाणीवृपवरका पडियागमनेकालप्रति एहवोअहविवरीसएहवि इमममम कायसवि मनव
णकरी अणवाछतो तवनोमहनिर्जराकरई द्वीतर न २ स्तिर
झूसिए सत्तपाणपडियाइक्खपाउवगएकालमणवकंखमाणे विहरिस्सामि एवसमणसामवयस
एहवोप्रगटकरतोएस्त्री आवे मोटिनिर्जरा मोटिपर्ववयंतेहोपाम अणप्रकारेहुगलपरमाणुप्रोह
नावनासावेतो क करे तनोबालिधाये नोवतियातेसलनोकरणेर
एकारएकणवई

सकायसा पाणिमाणेसमणेवासग महानिग्गंथे महापत्तवसाणेसवइ तिविहिंमणोगतिपडिघाए प
ते परमाणुपोग्गले परमाणुपोग्गलियपडिघाए लुक्खत्ताए वापडिहणेज्जा लुक्खत्ताए वापडिहणेज्जा ते तएवापडिहणेज्जा

तिविहेचक्कु पते एगचक्कु विचक्कु तिचक्कु चउमछणपणसमणगचक्कु देवचचक्कु तचक्कु

समण माहण अयलोकेयल केवलनाणिनो नरतेउवक्कीएकालावच्छ अणपक्क अतिसयमणपज्जाण क ह
नई मई झाने मरणछर कायगए रोसमिसिमासमाण के

वे समणमाहणे उपन्ननाण दसणधरे सेणतिचरकु वेन्नयमिया तिविहेअसिसमागम पते

वह अरे तिवरेमी तिवार नमासपछह श्रमणमा माहणतह उनकहीइनादतीतपतेहमोवमाहिहोनादव
चको देहो बोह ई चारीत्रीउ क नई नजाणहकेवलज्ञानतीकेवलतेसमकालेअ
दिवियेण अक्लमक्षनुल एहवोलावइई

वट्ट अरे तिरियं जयाणं तहारुयस्स समणसवा माहणसवा अइसेस नाणदसणसमुपज्जइ

नेयरमावलीपवेम वईलोकेजोइएनले तिवारयतिन्ने निवारयति अलोकेकरतीतीगमतेअहोलोकपदार्थ ज्ञानतेरी
चयजतिविनाा वईलोकनेजाणे बोहपई देहेदेपं कहीतेजाणीईतेमाहि श्रमक्रमतेहरी विविहि
ई वई ई जाणईकेसु वई

सेणतपदमयाए उदमसिसमेइ ततोतिरियं तेउपछाअरे अहोलोगेणेरइएसिगमपन्नत्ते समणे

नवतिकहीकहई कहीछे इंडदिदे चक्कवत्ती आवार्यनी इयतातिरीछी ते विमानरीछीनेउ विकुवणाऋद्धि तेविकीयेकरे
समतेनकहेश्रम ने वतानी दिछीनेयउ ऋद्धिनेग नेत्रीजनेदेव क हे जाववीमानवासिय देवताऽइवकीयेकयकरे तोस
णमणप्रकारेकरी क हे दीछी टीकेछ ए छी ? रूपीकहीछइ छे अवधीज्ञानकरे रूपसधीअसखा

सोतिविहाऽइड्ढी पते देवड्ढी राइड्ढी गणिड्ढी देवड्ढीतिविहा पते विमाणिड्ढि विगुव्वणिड्ढी नाणीपनर

परिवारणऋद्धिकहीनेदेवे देवतानेऽ श्रणदेवेदश्रम ने सचित्तरीछी अचित्तरीछी मिश्रऋद्धित रायऽ नेत्रलसेवंक ने
गजाकहीजेगनिमीत्तेविरी हिया वीकख क हे देवाजाणी नेत्रेऽयासर श्रातऋतनेद वि खाजई क हे
वकपवनवीजानकरइ नाणीऽ मेर णीछीऽ वीकव ऽ

परियावड्ढी कोगार्व अहवा देवड्ढीतिविहा पते सचित्ता अचित्ता मिसीया रायइड्ढीतिविहा पते

विसवेनेहवाविमान
करे अतवावनी

रसोअतियाणिड्ढी रसोनतिसाणीड्ढी रसोवजयाने कोसकोद्यागारड्ढी अहवाराइड्ढीतिविहा पते

सचित्त अचित्त मीश्रतेऽ श्रणक्ष गणीआचार्यनीऋद्धि ते ऽोजनसीस दत्तनेतमप वाहित्तेपम अथवा गणिऊ श्रणपक
सरीरहोी कायरण तराणीपक्ख नेत्रणप्रकरिप्रकरु क हे पक्ष कीतुमीराऽ एकतारीछ मति श्री रेकख
णणीप्रकख ए पक्ष छइई

सचित्ता अचित्ता मिसिया गणिड्ढितिविहा पते णाणिड्ढि दसणड्ढी चरित्तीड्ढी अहवाणाणिड्ढीतिविहा

ते सचित्तथी अचित्तनेऽ मीश्रतेऽ कायसंतमीश्रऊहीयोग श्रणगारऽ कहीतेगारवतेऽ रसगारवनेमधुर धातागारवतेया अहवीगारवे
कं हे प्यादिकर श्रादिक२ तेगारवनेगारवकारकरीएनेऽरथी कहणते ऊीक्षीणाणीऽहे दंसणी नाणीऽहे नाणीमलेछ कहीतेक
वस्त्रादिकऽजावधीऽचरीत्रमूलउत्तरगुणे कारकरे ऽ। कारकरे २। कारकरे ३। करनेगारव२ रणकुए

पते सचित्ता अचित्ता मिसिया तेउगारवा पते इड्ढीगारवे रसगारवे सायागारवेऽ तिविहे

करणतेकीया श्रप्रमीक्ककरणते अप्रमेऽमेकरणतेऽअमे चेयतिनयति आवकनीकी श्रमर्मासोमीजेऽप्रतिक के श्रीकालकालविन
अकडावाकर चयतनी याकनी यतिआश्रसीतीकी यातेमनीमेऽमेकरणक हेते हेतेहेतगवतेधर्मक के चारित्रागारमे
तेहेतेदेवे कीया। आकलाई२ ई ऽ ऽ ऽ

वियते समति तज्जीणा पते उहिनाणजिणे मनपज्जवनाणजिणे केवलनाणजिणे तवकेव

अवधिज्ञानके मनपर्यवज्ञानके केवलि केवलिन् केवलिन्

ली पते उहिनाणकेवलि मणपज्जवनाणकेवलि केवलनाणकेवलि तवअरहा पते उहिनो

अरिहंत मनपर्यवज्ञानिनेह अरिहंत केवलज्ञानीनेअरिहंत अरिहंत

णअरहा मणपज्जवनाणअरहा केवलनाणअरहा तवलेसाकडिगक्ष पते कन्नलेसा नि

आगति आगति आगति

लेसा काउलेसा तवलेसा सुक्किगक्ष पते तेउ पम्मा सुकलेसा एवंदोगइगामीणीउ होसु

आगति आगति आगति

गइगमिणीउ सकिलिट्ठाउ असंकिलिट्ठाउ अमणुन्नाउ मणुन्नाउ अविरुद्धाउ विरुद्धाउ

आगति आगति

अयसद्धाउ पसद्धाउ सितलुक्खाउ लिहुणाउ रुक्ष तिविहेमरले पते बालमरण पंडियमरण

बालपंडितमरणे बालमरणेतिविहे पते छिन्नलेसे संकिलिट्ठलेसे पज्जवनातलेसे पंडियम

असंकिलिट्ठलेसे पज्जवनायलेसे य तवठाणा अज्झवसिअस अदियाए अस

दाए अपमाए अणिमेमाए अणागुगामियत्ताएवट्ट ते सेणमुमेलविज्जा अणगारियपवइए

लिंगपावयणे संकिए कंखिए विचिगिच्छिए भेदसमावन्ने कलुससमावन्ने लिंगपावयणे

नोसद्दहति नोपतियति नोरोएइ तंपरिसमहाअन्निंजिय २ अनिंमवतिणिसिवरिसंदे अनि

नुंजियर अत्तिसवइ सेणंभंतेविना आगारात्तेअणगारियंपवइए पवारिसमद्दएहिं
मक्कोसेणं सर्वकालेणएणं वेयमाणाचत्त संदेहेन याव सर्वेकल्पतिमंतेपरिसद्द संदेहनहिं परति
जावत् पामइं प्रति हिं न उपजतेप्रतई र नई

संकिए जाव कलुससमावन्ने पंचमद्दव्वयाइं नोसद्दहइपत्तियइ परिसद्दि अत्तिनुंजियर अत्ति
नहीं तेसंभवई एहस्तपणमू अणगारद्वइप्रव उकायनिवनिसका इसमयाव परिसद्दन जणखा
क्षाय किने यतिइ ओणइं न सहि र निकें

सवइ सेणंभंतेविना आगारात्तेअणगारियंपवइए बहिजीवनकाएहिं जावत्अत्तिसवइ नत्तेइहा
निचयकरीजोप्पा इसमयाव तेहनेहितनाकरणहस्यावत तेसंभव ओदस्वएं अणगारद्वइप्रव
वइं त सेयारनोपारश्यावइं इं मुक्की त्यातिइनई

णंणिवसीयस्सद्दियाए जाव अणगारियतएसवइ सेणंभंतेविनाआगारात्ते अणगारीयंपवइए
निग्रंथनाप्रवचनेविवे संकान संकानेवोग याव कलुषतासावत्न निग्रंथनाप्रव संदेहे प्रत्यतनेवि
जिनधर्मतत्वसिखातने. धी अन्यधर्मनी न वीयाग्रो वचनप्रति इं स्वासवें
विषइं नथी

निगंथेपावयणे निसंकिए निकंखिए जावनोकलुससमावन्ने निग्गंथपावयणंसद्दहइपतियइरो
मनसंकू तेपरिसद्दनो पामीतेपरीसद्दवनइं तेपरिसद्दमाक्ष उपनाश्कायरासवकरी तेसंभवइन
चित्तांणे सवेसमाक्ष वांमेअहीयासें प्रतइं संकोनही इं

यइ सेपरिसद्दे अत्तिनुंजियर अत्तिसवइ नोयंपरिसद्दाअत्तिनुंजियर अत्तिसवइ सेणंभंतेविना

आगारात्ते अणगारद्वइ प्रवर्तीलिवें पंचमद्दव्वएहिं संकोरहि याव परिस आविकरस्येइ
मुक्की नई धंकें विषइं न न ह कई

आगारात्तेअणगारियंपवइएसमाणे पंचेहिंसद्दव्वएहिं णिसंकिएजावपरिसद्दे अत्तिनुंजियर अत्ति
सद्देइ वणतेपरिसद्दसा आविकर नमक वतिनमंसइ आगारद्व अणगारद्व पवर्त्ताने
मे कनई व्यइ ऽर इ ई ई

सवइ नोयंपरिसद्दाअत्तिनुंजियर अत्तिसवइ सेणंभंतेविना आगारात्ते अणगारियंपवइए
उकायनाजिव विसेसकारही याव तेयाश्रुपरिस फरेव्यइ सद्देइ वणतेपरीसद्दमाक्ष परसवनकरी
नई न न ख कें में नेफरशी संकेएहवा

उहिंनिवनकाएहिं णिसंकिए जावपरिसद्देअनुंजियर अत्तिसवइ नोयंपरिसद्दा अत्तिनुंजियर आ
मक्कोसेणं एकेकीप्रव्व अणविलयक्क सव्वेसोरहि वामविनिरसन ने घणोदधीनलनोममहु
त्रवीमाले वी रीने यई प्रसादि क हें तेसंभवइकरीप्रव्व
तेवइवी वीवीहीवइ

सिसवइ ३ एगमेगाणंपुढवीइहिं तिन्निवलएहिं सव्वेसमोतासपरिक्खित्ता ते घणोदहिवलएणं
विनोधनवातनेवलय त्रीजोतनवातनोवल नरकना उवतिवनक अणसमयनिविग्रह नरकमाहयोस्व एक
तिलंकरियाणाइइ इंकरियाणवइइ नारकी वीकरिंवइ गतिकरी सावेनोएकसम्म यव
यमोवर्तने तिन्नि

घणवायवलएणं तणुवायवलएणं नेरइयाणं उक्कोसेणं तिसमइएणंविग्गहेणं उववज्जइ एगो
एकंवेपसम याव विमानीकलगं विणमोहनियक एहवाअविहतनेएकम तेपसमकालेयघोते ज्ञानावरणी
यनीवीयहेग ते इसमयनीवीय मलिनेहनें नोअमंतेप्रकृति इयणंमई क हें तिनो
तिन्नियः इतनिहम

दियवक्कं जावेमालियाणं खीणमोहस्सणं अरहत्तेतिन्निकम्मं सायुगवेखिवइइ ते नाणावं

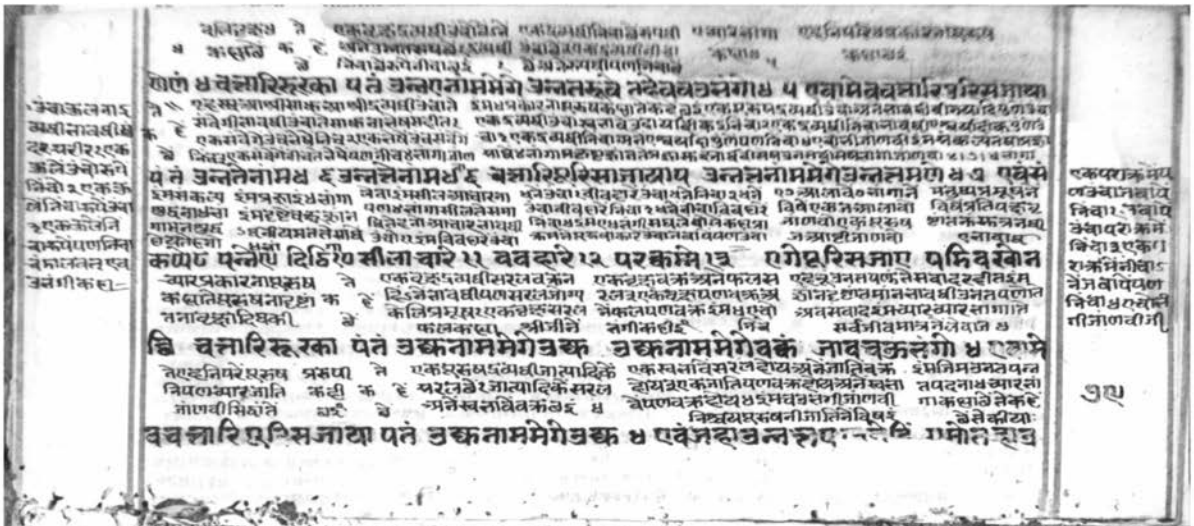

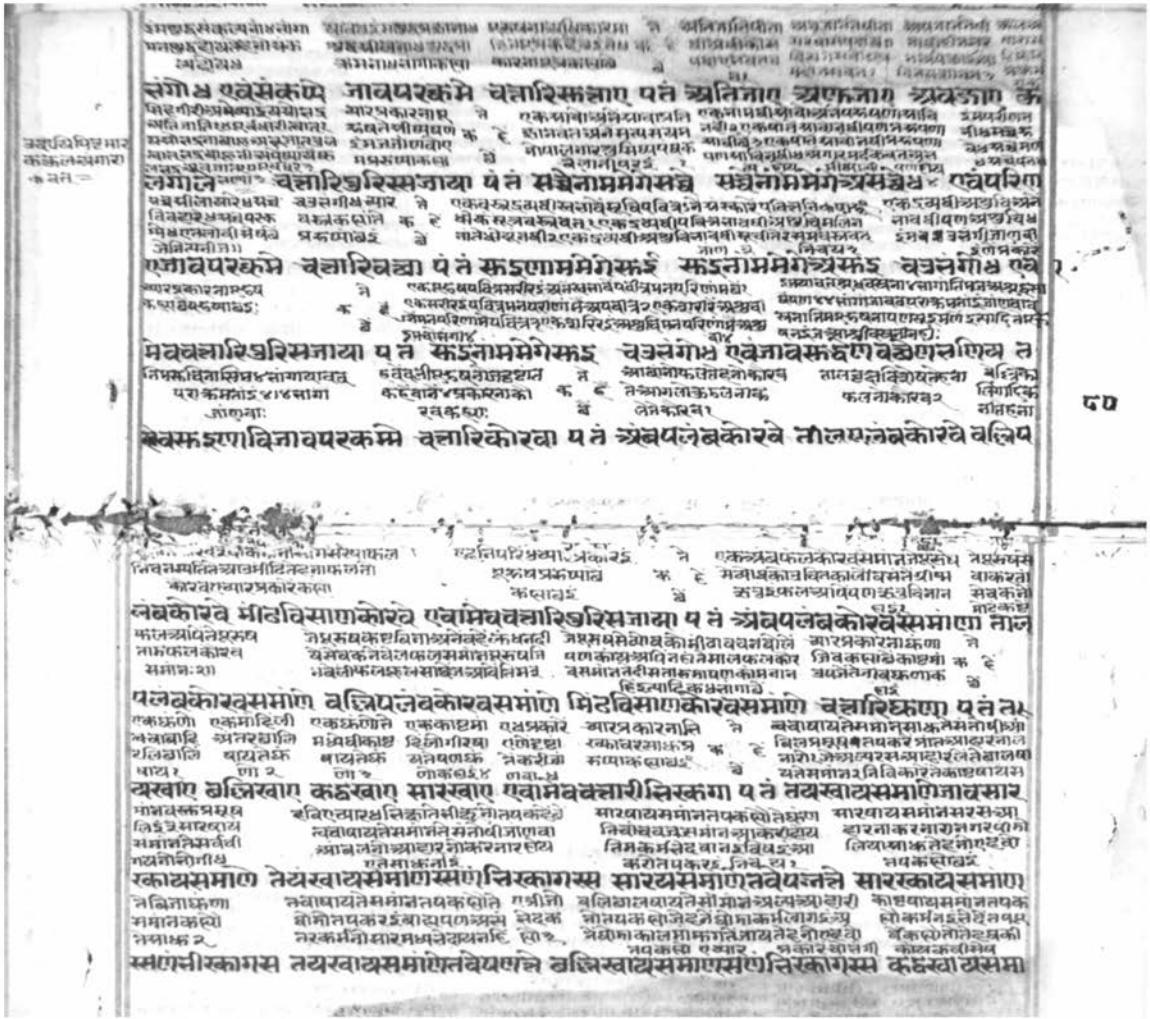

णेतवे ये कक्कसक्कयमाणमणंतिक्कागम्म वतिरकाणमणंतवयणं॥ वत्तीयातेवणमंऽकोड

ये ते अणंतगुणाओ पएसट्ठाए पएसेहिं सव्वविसेसाहिए सव्वजीवाणं सव्वेसिं सव्वभावाणं

पण्णवणिज्जाणं अणंतभागो सुयणिबद्धो

या य ते अग्गेणीया मूलवीया खंधबीया पत्तबीयाणिद्दिअग्गा वक्कंतिएरइएनिर

मारणेषकी इच्छेमन करेवाई मनुष्यलोकमाश्रित्य यानी पणवणिज्जमर्थमाश्रित्य धारई एतत्मनुष्यलोकं आश्रित्यमक ई नरकनाव ज्ञा

यालोगंमे इच्छेज्जा माणुसंलोगंदव्वमागच्छित्तए लोवेवणंसवाएइ दव्वमागच्छित्ताए अकंणोववणे

नार की विषई मनुष्यणी अथल पनी मनुष्यलोक छई वेदनाने मांहि विषई श्रावीने मद्र पणमहिय

लेरइए णिरयलोगंसि समुहणं वेयणं वेयमाणे इच्छेज्जा माणुसंलोगंदव्वमागच्छित्तए लोवेवणं

आवता नई एतमनुष्यलोकिं आविनसकं रत्नप्रनानोनाप नारकी नरकलोकने विषई समुघणी अथल वेदनाव पनी नेवेदनासीम वेदनाघको इछई

संवाएइ दव्वमागच्छित्ताए अकंणोववणेरइए णिरयलोगंसि समुहणं वेयणं वेयमाणे इच्छेज्जा

माणुसंलोगंदव्वमागच्छित्तए णोचेवणंसंवाएइं दव्वमागच्छित्तए १ अरूणेववन्नेने

नरकलोकने विषे नरकलोकपरमाधामि समुघई यावत्रत्राकर्मिनोधकोवे दलोलगवती इछेज्जा छई मनुष्यलोकमाश्रावीयेम माधामि नेकाणधीपण

रइएनिरय लोगंसि णिरयपालेहिं सूणो२अहिं छिन्नमाणे इच्छेज्जा माणुसंलोगंदव्वमा

आवता नमघनवेदनाव नरकनोवर्पना नारकी नरकमांगवतांयाम वेदना

गच्छित्तए णोचेवणंसंवाएइं दव्वमागच्छित्तए२ अकंणेववन्ने नेरइए णिरयवेयणिज्जंसि

कर्मवाक होते समातावेदनीक कर्म नथी मनुष्यणी ना नथी कर्मवीर्ण सत्कनधीतीव चेताथी लिएडेश्रावेदणा माटाएक जाकर्मगोटे आविनसकं इकंजनेनरकनेलाइए जिवई

कम्मंसि अविणंसियवेयंसिअणिक्किंसिइच्छेज्जा नोचेवणंसंवाएसि३ एवंनिरयतानेयं

कर्मवाक वइ नेनथीहोयवाथी नाव न आवइवावेदनाव समवेदनाथायआव इएसवयाविनसआविनसकं इच्छई एवाइजानेकेकरी नई

सि कम्मंसि अरकीणंसि जावनोवेवणं संवाएइं दव्वमागच्छित्तए ४ इच्छेएहिं चउहिं ठाणे

नरकनावर्पनानारकी नाव न समवेदनाथायसमुहणीकामाश्रावीयेते नारकी पापपरियद्धीनरकनायपर्तिसमीवि परिनएयवापरियद्धनेकइच्छकंमि

हिं अरूणेववन्नेनेरइए जावनोवेवणंसंवाएति दव्वमागच्छित्तए कम्मंतिनिगच्छिणे चत्तारी

संघाणए परिणए परिहरिणए ते एगंडदुहविहारं दोन्निदुहविहारं एगंचउह

चउविहारं चत्तारिसाणं पंते अट्ठसाणे रूद्देसाणे धम्मेसाणे सुक्केसाणे अट्टसा

णेचउविहे पंते असुभुन्नसंपउंगसंपउत्ते तस्सविप्पउगसइ समाणगएयाविसव

वइ १ मणुन्नसंपउंगसंपउत्ते तस्सअविप्पउगसइ समाणगएयाविसवइ २ आ

यंकसंपउंगसंपउत्ते तस्सविप्पउगसइ समाणगएयाविसवइ ३ परिकिलंतका

मसोगसोगसंपउंगसंपउत्ते तस्सअविप्पउगसति समाणगएयाविसवइ ४ अट्टस्स

एसाणस्स चत्तारिलक्खणा पंते कंदणया सोयणया तिप्पणया परिदेवणया ४ रूद्देसाणे चउवी

हे पंते रूद्देसाणुबंधि मोसाणुबंधि तेणाणुबंधि सारक्खणाणुबंधि चत्तारिलक्खणा पंते उसण

दोसे बहुदोसे अन्नाणदोसे आमरणंतदोसे धम्मेसाणेचउविहे चउप्पडोयारे पंते आणा

विजये अवायविजये विवागविजए संठाणविजयए धम्मस्सणंसाणस्सचत्तारिलक्खणा पंते

आणारुइणिसग्गरुई सुत्तरुई ओगाढरुई ४ धम्मस्सणंसाणस्स चत्तारिलक्खणाआलंबणा

पंते वायणा पडिपुच्छणा परियट्टणा अणुप्पेहा धम्मस्सणंसाणस्स चत्तारिअणुप्पेहाओ

पंते एगणपेण्हा अणिट्ठापेण्हा असरणपेण्हा समाणपेण्हा ४ एक्कमाणवत्ति

हे चउप्पियारे पंते पुरत्तवितके सेवियारि एगंतवितके अवियारि सुक्कमकिरते ।

अणियट्टिसमुच्छिन्नकिरिए अप्पडिवाइ सुक्कसणंसाणस्स चत्तारि लक्खणा पंते अहत्ते

असमोहे २ विवेग विउस्सग्गे सुक्कसणंसाणस्स चत्तारि आलंबणा पंते खंति मुत्ति

महवे अज्जवे सुक्कस्सणंसाणस्सचत्तारि अणुप्पेहा पंते अणंतवत्तियाणुप्पेहा वि

परीणमाणुप्पेहा असुभाणुप्पेहा २ अवायाणुप्पेहा संसारचउविहादेवहीं पंते देवणाम

आमसज्झिकाए निसज्झिकाए वन्नारिफला पंते आमेणममेगे आममक्करे २ आमेणममेगे प

कमक्करे २ पक्केणममेगे आममक्करे ३ पक्केणममेगे पक्कमक्करे ४ एवामेववन्नारिपरि

सज्जाया पंते आमेणममेगे आममक्करे फलसमाणे ४ वत्तविदेसमंडे पंते कत्त

कयया तासकयया तावकयया अविसंवायणाजोगे वत्तवीदेसमोसे पंते

कायअणुवयया तासअणुक्कयया तावअणुक्कयया विसंवायणाजोगे वत्त

विदेपणीहाणे पंते मणपणिहाणे वयपणिहाणे कायपणिहाणे उवगरणपणि

हाणे एवंनेरइयाणंपंचिंदियाणं जाववेमाणियाणं २४ चउविदेसुपणिहाणे पंते मणसुपणि

हाणे वयसुपणिहाणे कायसुपणिहाणे उवगरणसुपणिहाणे एवंसजयमणुयाणं २४ च

उविहदुप्पणिहाणे पंते मणदुप्पणिहाणे जावउवगरणदुप्पणिहाणे ४ एवंपंचिंदि

याणं जावविमाणियाणं २४ चउविहुरिसमाया पंते आवातसहएणममेगे णोआ

वातसहए संवासहएनाममेगेणो आवातसहए णोआवातसहएविसंवासहएवि ।

एगेणोआवातसहए णोसंवासहए ४ चउविहुरिसमाया पंते अणुलोमाममेगेवइ

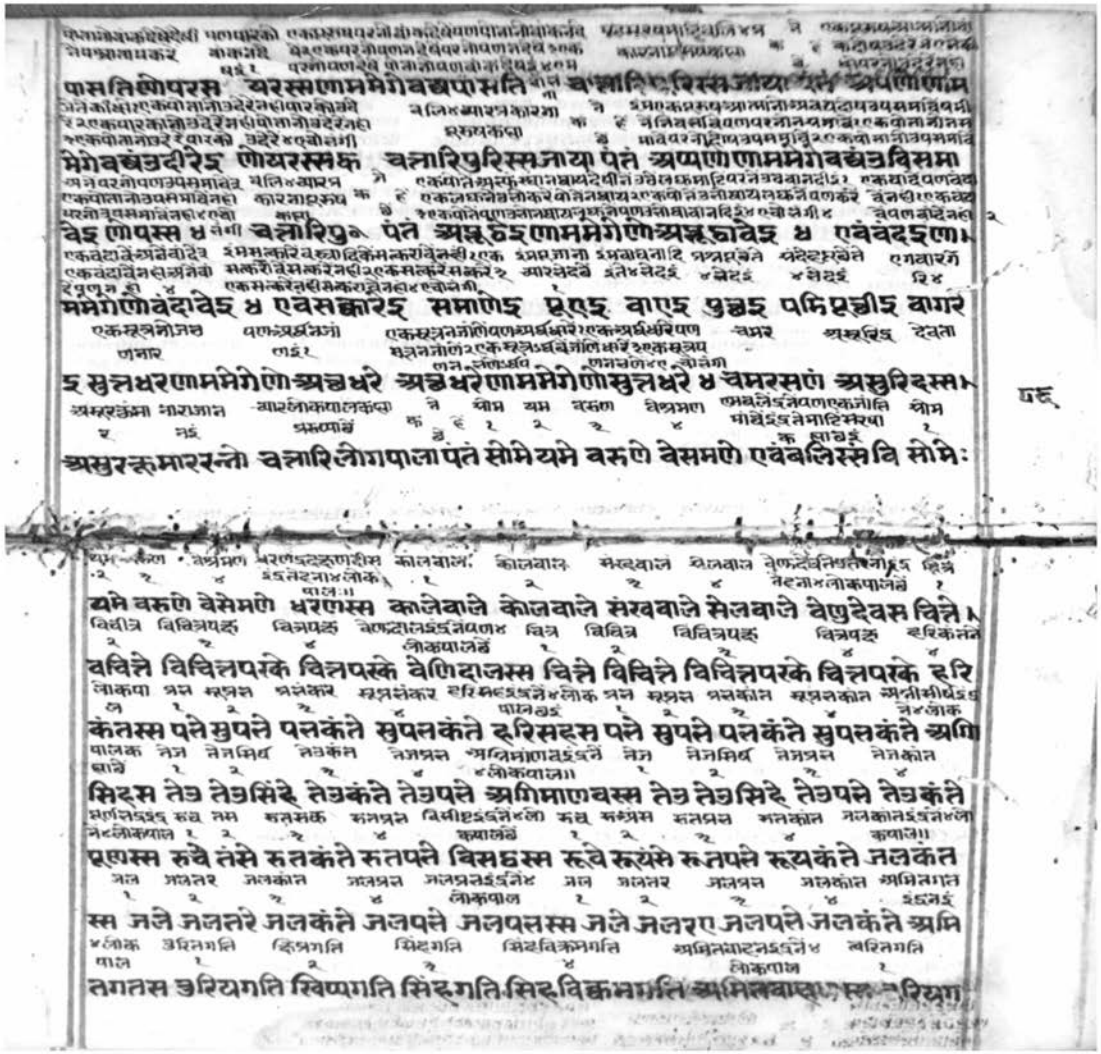

रसमाणे चत्तारिसयग पेते दिवसमेगमेव कालेण दोण्णि सयग उच्चत्तेण एक्कवीसमेत्ते चत्तारि

रिसजाया पेते सेपडगपरिसेविणमभेगे णोपडलपरिसेवि पडलपडिसेविणमभेगेणो सेपड

गपडिसेवि एगेसेपडगपडिसेवि पडलपडिसेवावि एगेणोसेपडगपडिसेवी णोपडलप

डिसेवि चमरस्सणं असुरिंदस्स असुरकुमाररन्नो सोमसमणरन्नो चत्तारिअग्गमहिसीओ

पेते कणगकणगलया विज्जुया वसुंधरा एवंनस्स वरुणस्स वेसमणस्स बलिसणं वइरो

यणरन्नो सोमस्स महारन्नो चत्तारिअग्गमहिसिओ पेते मित्तग सुनह विक्कता आसणा एवं

जमस्स वेसमणस्स वरुणस्स धरणस्सणं नागकुमारिंदस्स नागकुमाररन्नो कालवालस्स महारन्नो चत्ता

रिअग्गमहिसीओ पेते असोगा विमला सुप्पभा सुदंसणा एवंनावसेसवालस्स सलाणं नागकुमारिंदस्स नाग

कुमाररन्नो कालवालस्स महारन्नो चत्तारिअग्गमहिसीओ पेते सुणंदा सुलहा सुजाया सुमणा एवंनावसेसवालस्स

जहाधरणस्स एवंसवेसि दाहिणिंदस्स लोगपालाणं जावघोसस्स जहासलाणंदस्स एवंनावमहाघोस

स्स लोगपालाणं कालसणं पिसायिंदस्स पिसायरन्नो चत्तारिअग्गमहिसीओ पेते कमला कमलपला ज

प्पला सुदंसणा एवंमहाकालस्स विसरूवसंणं सुरूवस्स सुतरन्नो चत्तारिअग्गमहिसीओ पेते रूववइ

इ बहुरूवा सुरूवा सुलभा एवंपडिरूवस्स विणयसुरूवसणं जक्खिंदस्स जक्खरन्नो चत्तारिअग्गमहिसी

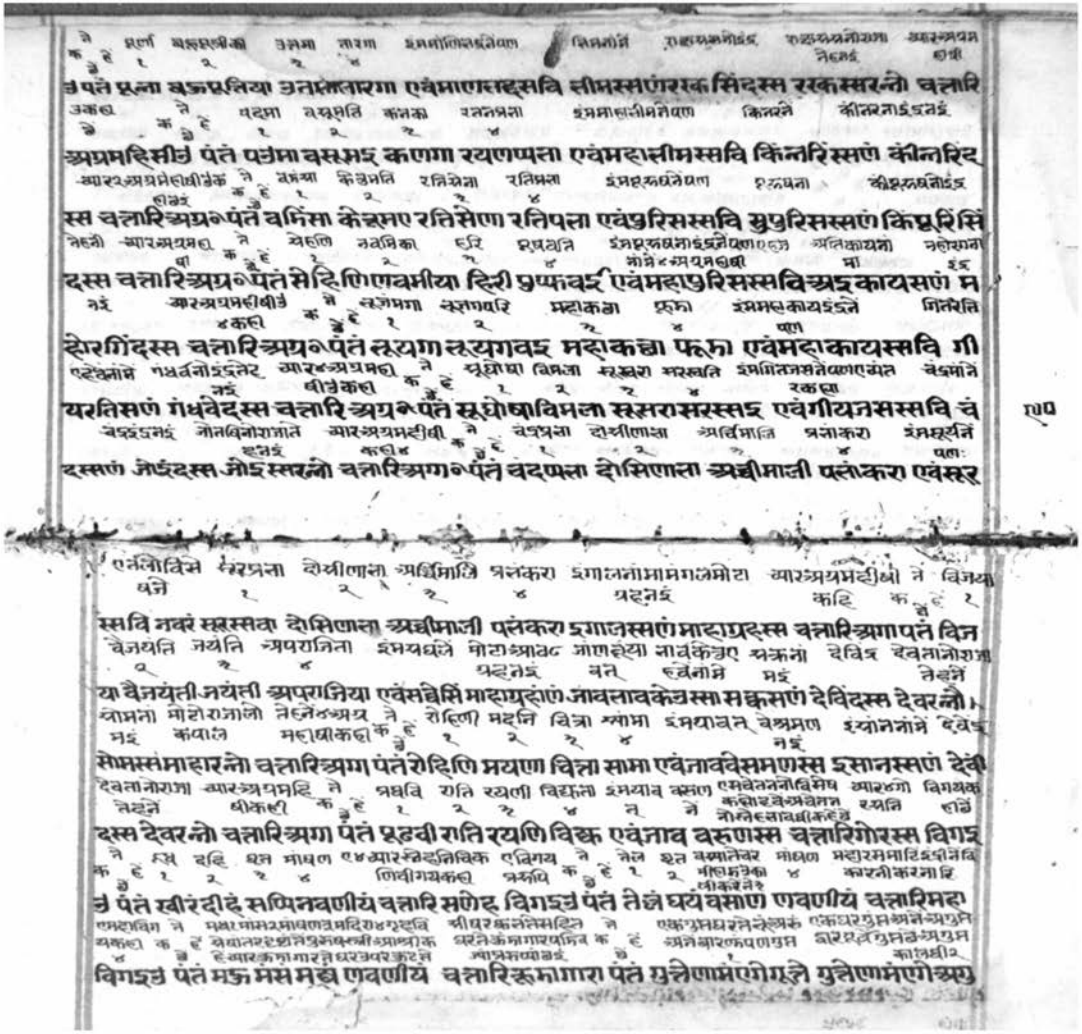

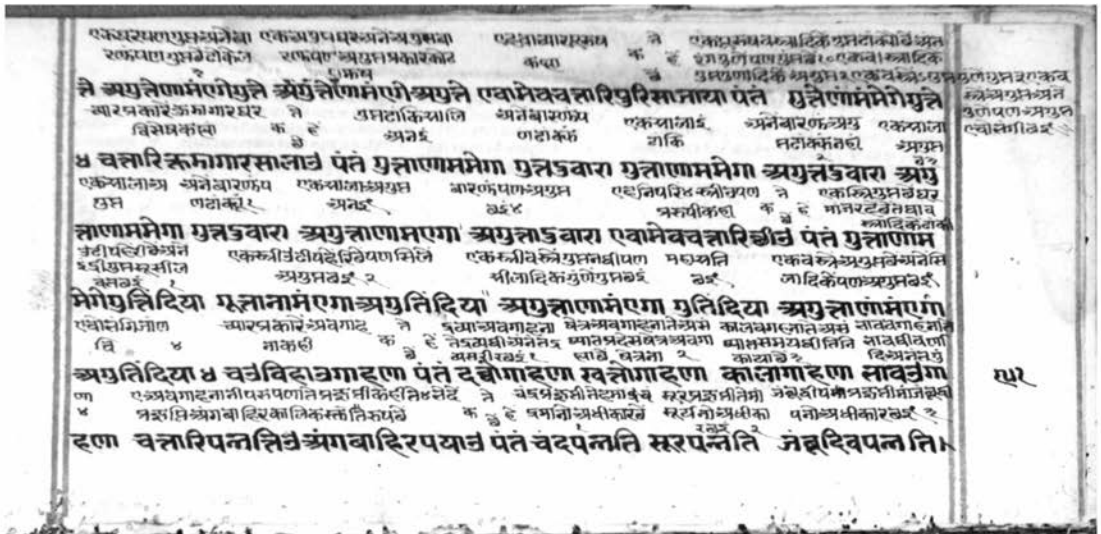

केवलिकेवलज्ञानविधानविशेषनी
प्ररूपणा शास्त्रकार
नगरीनो उपसंहार
मादिका उद्देश

अवसर्पिणी
प्रारंभिक कथा

नसणिहाणए देसकहाचउविहा पंते देसविकहा देसविहिकहा देसछंदकहा देसनेवत्थ
नीचे राजादिकनि स्त्रीआदिकनी कथा प्रमुख ते राजानी ऋद्धिनो अलंकारनो राजानी भोगनी कथानो राजानी सामान्यथी भोगनी राजानी
नगरी कथा ए कही ए ४ पवेसनिक्खमणाणि वत्तव्वयंति यावत् सामंतसामंतराजधानीओ इत्यां घोडाओ-भोगवाहो इत्यां अश्वदळो
७४ ते पूर्वोक्त सर्व दिवसावसानसमये ८ दिवसावसानिक कहाय ९ देवगणनीकथा ए ९ समाप्त
करे रायकहाचउविहा पंते रन्नोअइयाणकहा रन्नोनिज्जाणकहा रन्नोबलवाहणकहा रन्नो
कोठागारमांहे अठारसप्रकारनि ते श्रेणीओनी कायतेमा विविधपरिवेशमा सालंकारनेपथ्य स्त्रीवर्गनि परिवृतमा
हस्तिवाहनिकादिकनी कथाकही ५ ए ६ हस्तीसमानमा अश्वसमानमा रथसमानमा ७ वस्त्रोनी कथा ए ८ सामग्रीनी कथा ए
करेलि आलिंडए २ मार्गमां ग्रामादिसमीप अस्तांमवेगते दर्शनकथा ए
कोसकोट्ठागारकहा चउविहाकहा पंते अक्खे वणी विक्खेवणी संवेगणि निव्वेगणि अ
अक्षेपणिक ग्रन्थकार ते मातानीपक्षनीस्थिति ओ योगमार्गतेदानविनिमादी अभावना योगमार्गतेदानविनिमादी दर्शनाक्षेपणी
क्षीण निकल्ले क ए वक्तव्यता निक्षेप नत्तव्वयानीकाहाचउविहा ज्ञानाक्षेपणी नेहतेमीतेवत्तेकरेलते नेचरणाक्षेपणी
४ ३ २ १ चरणेनमक्षेपणिकथा सभावक्खेवणिपन्नवंति नामेनिकथा
अक्खेवणिकहा चउविहा पंते आयारक्खेवणि विवहारक्खेवणी पन्नत्तीक्खेवणी दिट्ठीवाय
चाहडीवाद निक्षेपणिकथानार ते समयप्रयंतेसिद्धांतेकेसमयाकहिंदिट्ठतयुक्त परसमयंतेपरमतनाशेय नोहेय
अक्षेपनिक प्रकारिकथी क ए दृष्टांतकहिंदिट्ठांतेसमयंकहिं देयाक्षेपपरसमयनाशपानेदेवा स्वसमय
४ ३ २ १ ने नेत्रश्रवणाद ६ देयाक्षे
संवेगणि निव्वेगणि चउविहा पंते ससमयंकहिज्ज ससमयंकहित्ता परसमयंकहिज्ज परसम
पंतेससमयसिद्धांतनाप्रतिपादनारूपीनी तेनेशास्त्रनाकरे शब्दप्रधानसमयमांते वितरागना तेसमयकेवलिपरिपूरितनत्त्वादककही नविक्षाद्वाद
वचनने अथवाआगमनत्त्वादकहिज्ज विवेचनाकरीनेजेनेशास्त्रनाकरे ते नोमतप्रधान नेयइनिमित्तादककरे लोहीप्रणीत
कथाने अथवागमतेदिवाभाद्य आवोकहीएकथनकरवाद्वितेसमयवाद जाणवो ४ ३ २ १ शास्त्रनी
यंकहित्ता ससमयवइत्ता २ समयवति २ समायं कहिज्ज समायंकहित्ता मि

केज्ज नेवमनिक्षेपवादकरेलतेजिनवच नेवी विभरितभावेनि क्षेपवाद्या अप्रशस्तयोगनिमित्तेकरीत्यां देसमयगतादेकदेशेकहि संवेगणिकथा ४ प्रकारे ६ ५ ४ ३ २ १
नेवी
भावयंकहिज्ज तेनिव्वायंकहित्ता समावयंकहिज्ज हाविहासवइ ४ संवेगणीकहाचउविहा पंते
इहलोकसंवेगनिने परलोकसंवेगवाद्यतेदेवताप्रभ आत्मसंवेगणि आत्मशरीरतेमाकम्मिर शरीरेपरविनाशपणा निर्वेद कथा आत्म
आत्मसंवेगनिमित्तेश्रु अनेपणाद्यविधवादन्यथीय अन्यविधा शरीरकथा ते अन्यविधा शरीरकथा ते
आत्म ६ ५ विधोनेपरशरीरया ३ १ संवेगणिकथाकही २ ए कारण
इहलोगसंवेगणी परलोगसंवेगणी आत्मसरीरसंवेगणि परसरीरसंवेगणी निव्वेगणी कहाच
कहि ते इहलोकमाता क्रियाकर्मनेआश्र नेहलोइहलोकफल विपाकआश्र नेमलोइहलोकने विपरीतमाग आश्रवकथीमानेयाय
ते क ए सांचोरिमाहिप्रमुखपापक मनी कथा २ फलः।। साध्यः।। हणेसोमतेचोरनि कर्मनेइहलोकफल
वइ २
उविहपंते इहलोगडविनाकम्मा इहलोगडफलविवागसंजुत्तासवइ २ इहलोगडविनाक
नेपरलोकनर इहमपफ विपाकहीन नेपापकर्मनेम परलोक किसउनेकर्मअकर्म ह्यमफलश्च मपविपाकहा शिष्टि
गादिनेविष नसाते होय इंडाउकालिक पापद्विने नेहनाफलइहली विमाहि विपाकमहिन
ई अरियावत २ संव २ कनेपरलोकनेविषि लेय
मा परलोगेडफल विवागसंजुत्तासवइ २ परलोगडविनाकम्मा इहलोगेडफलविवागसंज
कधीश परलोकने मातादकर्मकी परलोकनेविषि इहफलमपयुक्तपापिम मपगाढ़ोधीन इहली कर्मात्मकर्मबंधी
ये विषे थानिष्ट इहलोकनेविषि अशुभकर्मनिमित्तइहलोक रोगाय ४ कं देयापापिनेहनाक
सुधीवधीकियो विधात्रनत्तवि
त्तासवइ ३ परलोगेडविनाकम्मा परलोगेडफलविवागसंजुत्तासवइ ४ इहलोगेसविनाकम्मा
इहली मपमपफलविवा निर्वाकनेनेतानीदुमाग इहली मातोआयकर्मकर्म परलोकनि मपमपफलविवाकमपात
के कामहिनेवीयते नेहनेमाहिवाकोमीम् कं नेहमा।। वइ ५ देयमाकइहोपनहोत्रत
वणीहोआगणइवधी
इहलोगेसइफलविवागसंजुत्तासवइ १ इहलोगेसविनाकम्मा परलोगेसइफलविवागसंजु

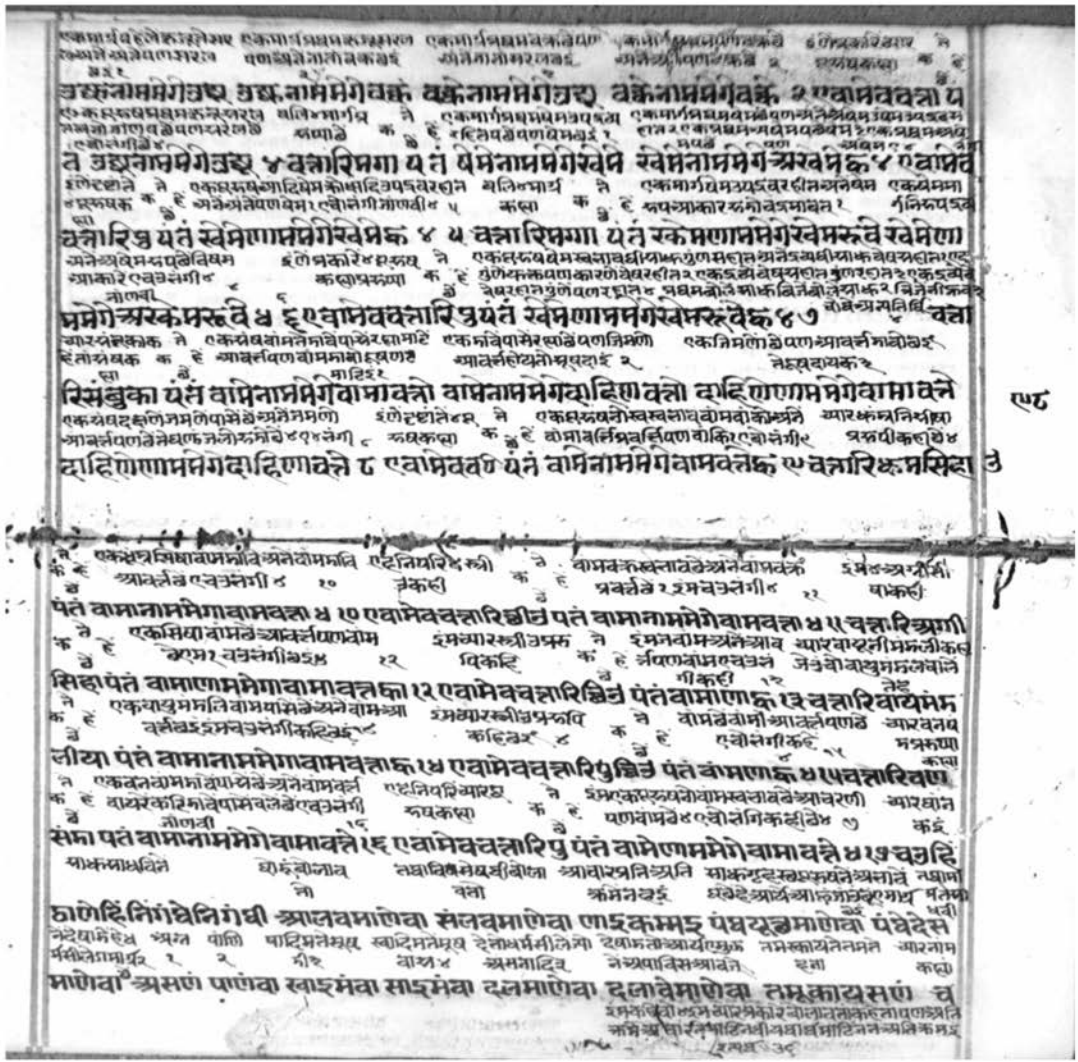

चारिंनामधेया पंते तमेतिवा तमकाएतिवा अंधयारेतिवा महंधकारेतिवा तमुकायस्सएं
चत्तारिनामधेया पंते लोगंधयारेतिवा लोगतमसेतिवा देवंधयारेतिवा देवतमसेतिवा देवु
कायस्सएं चत्तारिनामधेया पंते वायफलहेतिवा वायफलहखोलेतिवा देवफलेतिवा देवफलहे
तिवा तमकाएणं चत्तारिकप्पे आवरित्तासवइ तंसोहम्मीसाणं सणंकुमार माहिंदं चत्तारिपु
पि पंते संपफग्गपडिसेवणाममेगे पन्नत्तपडिसेवितामेगे पक्वपन्तंदीणाममेगे णिक्खट
नंदीणाममेगे चत्तारिसेणाइ पंते जइन्नाणाममेगेणं पराजिया पराजिइयाणाममेगेणं
एगाजत्तिन्नावि पराजणिन्नावि एगाणेजइन्नाणेपराजिणित्तावि एवामेवचत्तारिपु पंते
णेगेणोपराजिणित्ताणं चत्तारिसेणाइ पंते जइन्नाणाममेगाजइ जइयइन्नाणाममेगा पराजिण
ति पराजणित्तानाममेगे पराजयंति पराजिणित्ताणाममेगे। पराजणंति एवामेवचत्तारिपु पंतेजइ
णाममेगेजयंतिक्क चत्तारिकेतणा पंते वंसीमूलकेतणए मंढविसाणकतणए गोमूत्तिकेत
णए अविलेट्टणिया केतणए एवामेवचउविहामाया पंते वंसीमूलेकेतणसमाणं जावअ
विलेट्टणीया केतणसमाणं वंसीमूलकेतणसमाणमायं अणुपविट्ठे जीवंकालं करेइ नेर

नारकिणो उपपद्यते निरयभवप्रत्ययेन मायाप्रत्ययेन निर्यग्योनिणो उपपद्यते

२६एस्स उववज्जंति मीहवीसाणकेतणा समणुपविट्ठजीवे कालंकरेइ तिरिक्खजोणिएसु उववज्जइ
गोयमी कामसमोसमायासी मनूएसुहि नेरइएसु जोसिसमोसमायाक देवलोएसु उपपद्यते मारणांतिक
कालंकरेइ तो वटमोसरेइ तो

२६ गोयमी जाव कालंकरेइ मणुस्सेसु उववज्जइ अप्पेइया जावदेवेसु उववज्जइ चत्ता
कप्पा ते वैमानिकाणं श्रीहाइ लोकस्यानो तिनसरसंखिमेयनेत्ती एमाइयसत्थपरिणएहिं ते अल्पायुष्का यावत्
क ह गोयमा गोयमा धनस लतानोयसनेत्तानोयसह मानकल्प क ह गोयमा न

रिघंसा पंते सेलघंसे अट्ठिघंसे दारुघंसे तिणसलयाघंसे एवामेववइविहामाणे पंते सेलघंसस
याव तिलपवलतामसमोसमूलसमसिखे मोनयघरनोयसम मोनरसो घंको जिवकालकरेइ नारकिमोहिं
न मोनकरसो४ मोन

माणे जावतिणीसलयाघंससमाणे सेलघंससमाणं माणं अणुपविट्ठे जीवे कालंकरेइ नेरइए
उपपद्यते इमयावत् मलक्खिलता घंसस्यमान मोनरसोजिव कालकरेति देवलोकेनविधेइए
उपद्यते

सूत्र उववज्जंति एवंजाव तिणीसलयाघंससमाणं माणं अणुपविट्ठे जीवे कालंकरेइ देवेसु उववज्जं
मारणकोरसा ते क्रमिरागरत्तेवस्त्रसमोक कद्दमरागरत्त वंजनरिद्रावनिकली हलदिनरागेरत्तु एहंतोकप्रकारेनेमि
वस्त्रकप्पा क ह गोयमा दृगलेइनीवरे पलीरागेरक्त नक्षाकालतलेरा नेवस्त्रसमः सकल्पाउई
वस्त्र कप्पाहि इति नेर गेरंगुई

ति चक्कविवट्टा पंते किमिरागरत्ते कद्दमरागरत्ते खंजणरागरत्ते हलिद्दरागरत्ते एवामेववइविहे

ते क्रमिरागरक्तवस्त्रसमोनाकलोसकर्मी कर्दमरागरक्तवस्त्रसमोन खंजनरिष्टकनिकोसमोनेवस्त्र हलदरागरंगाव
क ह रागरक्तवस्त्रेवलरागनाथनेहसीलमि क्रिमोनाकर्दमा खरिणोसिनोनाकल्पा वस्त्रसमानेमेघो
वलमानिलोयनिमसुवलोसनकुंकु २

लोभे पंते किमिरागरत्तवत्थसमाणे कद्दमरागरत्तवत्थसमाणे खंजणरागरत्तवत्थसमाणे हलिद्दरा
लोभ क्रमिरागरक्तवस्त्रसमान लोभवेदोरसा प्रालिनिवेन कालकरेतो मारकियलेउपपं
४

गरत्तवत्थसमाणे किमिरागरत्तवत्थसमाणं लोभमणुपविट्ठे जीवे कालंकरेइ एनेरइएसु उववज्ज
निमयवनाख्य हलदरागरक्तवस्त्र लोभवेदोरसो जिवकालकरे देवलोएण एवनवरंनरयाव
निपरि समान: हलो नो उपपं वर्णतेमारणकाल
इमामाकल्प

इ तहेव जावदलिद्दरागरत्तवत्थसमाणं लोभमणुपविट्ठे जीवे कालंकरेइ देवेसु उववज्ज चत्तविहे
ते नारकिनेसारि यमाहिमउपक्या देवय मारणकाइ ते नारकिनेआयुरतिर्यचसुआयु मारणकार ते
क ह निर्यचा शरिरयावते शरिर४ आयुकल्पा क ह मनुष्यस्यायुरदेवलोकमायुष्क क ह
४ आयुकल्पा ४

संसारे पंते नेरइयसंसारे जावदेवसंसारे चउविहे आउए पंते नेरइयाउए जावदेवाउए चउविहेसवे पं
नारकोसंसार निर्यचोसंसरणमूल एमगतिमाश्रा ते यमनिया पोली पाहिने खाहिने पलीश्रकोरमा ते उपपरने
नरयभवायाने देवलोनोसकल्पे४ हारनेपाहिएक ह नेरइया पोरे फलमूल लविगो शरप्रकारेणक ह पंतेया
इमश्रकारेणाहेवो कल्पा ह गोय ह मीह पाहि४ खाइए ह ऊपरमुद्दि

तेनेरइयत्ते जावदेवत्ते चउविहे आहारे पंते असणे पाणे खाइमे साइमे चउविहे आहारे पंते उवक
यनमोक्ष असवनोपरवर ते ते पर्याप्तकेपरिनिर्वाणी संसारवर्तने एकाप्रकार ते प्रकनिवर्तने संसारोदिकसमाचरण
दिकर हिंगवादिकरसएण रायनीयजोपाचारम पाकवदिवामोमि कर्मनोक्षक ह कर्मनीप्रकृतिनिवेधा क्लिनिवर्तन
वाय ३ वाय ३ कर्मनोकएहुंएएनुहे वउपचार
रसंपन्ने उवक्कमसंपन्ने परिन्नियसंपन्ने सव्वसंपन्ने चउविहे बंधे पंते पगइबंधे ठिइबंधे अणु

सम्बंधे प्रदेसबंधे ... चउविहेचउक्कमे पंते बंधणोवक्कमे उदीरणोवक्क

मे ववसामणोवक्कमे विपरिणामणोवक्कमे बंधणोवक्कमो चउविहे पंते पाइबंधणोवक्कमे

छिइबंधणोवक्कमे अणुसावबंधणोवक्कमे पएसबंधणोवक्कमे उदीरणोवक्कमे चउविहे पंते प

गइउदीरणोवक्कमे छिइउदीरणोवक्कमे अणुसावउ० पएसउ० ववसामणोवक्कमे चउविहे

पंते पाइववसामणोवक्कमे जावछिइ अणुपएसउववसामणोवक्कमे विपरिणामणोवक्कमेव

उविहे पंते पाइछिया अणुपएसविप चउविहे अप्पाबहुते पंते पाइअप्पाबहुते पइसे छि

इसअणुपएस ... चउविहेसंक्रमे पंते पाइसंक्रम छिइअणुपए

ससंक्रमे चउविहेसिथिहए पंते पाइथिहए छियाणुपएसथिहए चउविहेनिगइए

पंते पाइणिगइए छिइअणुपएसनिगइए चत्तारिएक्का पंते दुविएक्कए मणएक्क

एएक्कायीणा पंचविएक्कए संगहेएक्कए लायते चत्तारिकत्ती पंते देवियकति मणुयकत्ती

पंचवकत्ती साहकत्ती चत्तारिसद्धा पंते णामसद्धए ठवणसद्धए आएससद्धए निवए

ससद्धए दिसव माणुसत्तरसणपवयसं चउदिसि चत्तारिकूडा पंते रयणे रयणुद्धए सवरयणए

रयणसंचए जंबूदीवे सरदेरवए उत्तरे वासे सीताए उत्तरिल्ले कूडे चुल्लहिमवंतकूडे
कालमहाकालए जंबूदीवे सरत एरवते हेरवते सद्दावतिए वियडावतिए गंधावतिए मालवंतपरियागए
सिद्धकूडे वेयड्ढकूडे जंबूदीवे सरदेरवते उत्तरे वासे रत्तवतिकूडे सीताए उत्तरिल्ले कूडे वेसमणकूडे
सागरोवमं कोडाकोडीओ कालोतविसए जंबूदीवे देवकुरु उत्तरकुरुवज्जाओ चत्तारि अकम्मभूमिओ य
हेमवतहेरण्णवत हरिवासरम्मयवासेसु चत्तारि वट्टवेयड्ढपव्वया ते णं सद्दावइ वियडावइ गंधावइ मालवंत
परियाएहिं सिद्धे चुल्लहिमवंतकूडे वत्तव्वया भाणियव्वा जाव तत्थ जे से चउत्थे कूडे मालवंतपरियाए
रिसलिए तण्णं चत्तारिदेवा महिड्ढिया पलिओवमट्ठितीया परिवसंति ते सति पलासे अग्गे पउमे जंबूदीवे

महाविदेहे वासे चउविहे पंते पण्णविदेहे अवरविदेहे देवकुरु उत्तरकुरा सव्वेविणं णिसढ णी
वतो वक्खार पव्वत चत्तारिजोयणसयाइं उच्चत्तेणं चत्तारिगाउयसयाइं उव्वेहेणं पंजंबूदीव
मेरुपव्वतेणं पुव्वदिसाए सीताएमहाणदीए उत्तरकूले चत्तारिवक्कारपव्वया पंते विसेकमे
पउमकूडे णलिणकूडे एगसेले जंबूमंदरस्स पुव्वेणं सीताए महाणदीए दाहिणकूले चत्तारिव
क्कारपव्वए पंते अंकावइ पम्हावइ आसीविसे सुहावहे जंबूमंदरस्स पुव्वेणं सीताए महाणइ
उत्तरकूले चत्तारिवक्कारपव्वया पंते चंदणवए सुरणवए देवपव्वए णागपव्वए जंबूमंदरस्स

पर्वतस्स णं मोरहिमे आर यमाए पर्वतकाला ने विहरमाण सोमप्पहे गोमणसे मालवंते जंबूदीवे इम

पच्चयस्स वक्खारदिसासु चत्तारि वक्खार पव्वया पं ते विक्कयते सोमणसे गंधमायणे मालवंते जंबूदीवे इम

मद्दाहिमे कूड सद्धमाणेसो मारुयरिहूसेसो मारुयकणकेकि मारुयालेदसेस मारुयाकेदव उपमा

सविदेहे वासे जहन्नपए चत्तारि अरिहंता चत्तारिचक्कवटी चत्तारिबलदेवा चत्तारिवासुदेवा उपपंजिंसु वा:

अमणाउपुत्ते अनेआवतेकोसिए प मेरुहीपेमेरुपवतेने आरतनक के ने सहमालवन नंदनवन सोमनसव

उप्पज्जंसुवा उप्पज्जइसुवा उप्पज्जिस्संतिवा जंबूदीवेर मंदरेपव्वए चत्तारिवणा पं ते सहमालवणे नंदणवणे सोमणस

पोक्खावन मेरुहीपेमेरुपवते आरतिकेकरनामामालिवेक के ने पोक्कंबलसीला अतिपोक्कंबल रतनकंब

उपरि करवातिनदिसे करीलाकेदा हु शीलाव ल

वणे पंडगवणे जंबूमंदिरेपव्वए चत्तारिअभिसेगसिलाउ पं ते पंडुकंबलसिला अइपंडुकंबलसिला रत्तकं

नोमाचिला अतिरत्तकंबलसिला मेरुहीकोमेविदि उपरे त्रिकूट वेसमणकूट अनेन मानेन मेरुहीमेरु

बलसिला अइरत्तकंबलसिला मंदरचूलियाणं उवरि तिन्नि वेसमणकूडे अनेण मानेणं जंबूमंदर ए

पच्चिमिल्ले खिनोहा मोहीमहि नेरुतेदक्खण दक्खण आरवकारपव ने आरतोजन वोरत्तपंलेकसे इमेसोव की

उत्तिमेणं सीहयाए मद्दानइए दाहिणकूले चत्तारिवक्कारपव्वया पं ते चत्तारिजोयणाइं विक्कंभेणं एवंस

पूमहिमइ मेरुहीहुतेवि काल आसोदेह यावत् मेरुमेरुहीकोतोहुतेह इमयाव प्रस्रवपर्वत पश्चिमाद

वइ इनई विषनिपेरुजोगवे घी

यइसंमदीव पुरिच्छिमेवि कालआदिकरेत्ताजाव मंदरचूलीयति एवंजाव पुक्करवरदीव पच्चा

मोहिते यावत्मेरुमेरुहीका नाण मेरुहीपतेवि उत्सर्पणिकालसमोहिते हेहीकालमेनिमहर्वेकसतिम मरुवरवरदीव

त्थिमेणं जावमंदरचूलियइ जंबूदीवस्स आवस्सगंधकालाउ चूलियाजावधायइसंमे पुक्करवरे

सर्ववत्थिमेणंपच्चइ जंबूदीपमाहीयतेहतेकोटई के ने विजयंत जयंत अपराजित मेरुवरणं आरतोज

सोमणि सामानिक४ वारणकला कं हे २ २ ८ न

य पुच्चावरेणंसे जंबूदीवस्सणं दीवस्सचत्तारिदारा पंते विजयंते जयंते अपराजिए तेणं दारं चत्तारि। विजये

मेमोनइ केहलोके मेनक्कनोजन सोमहिरिहाणाय याव पल्योपम स्तीतिवेमेव

४ १ प्रवेस ४ ए ने नी

जोयणाइ विक्कंभेणं तावइयं चेवपवेसेणं तहणं चत्तारिदेवा महिड्ढिया जावपलिवेमाठिइया।

एसाहिव ते विजयदे वेजयंत जयंतदे न्यपराजित मेरुहीप मेरुपवतेष दक्षणादि जंबूदीपस्स मेरुनामें

ना कं हे वार देवर वेरु देवर ई की वई

परिवसंति तं विजयवेजयंते जयंते अपराजिये जंबूदीवेर मंदरस्स पव्वयस्स दाहिणेणं चूलहिमवं

वर्षधर पर्वतइ आरिल्लेनेविदे लवणसमुद्दप्पवे ३३६ जोयनसयसाहिनेधावती तिन्नि ४ अतरही

ए ३३६ इनइ ए

तं वामंदरपव्वयस्स चउसुविदिसासु लवणसमुद्दं तिन्नि२ जोयणसयाइंउग्गाहेत्ता एत्थणंचत्तारि

पक्खुसीक के ने एकपयीनामा आसायदीवआसा वेषणिकनामाह नाएलीकानामाह नेसाएने आयसकारनामम

घा हे बावर विक्कर घरे घी

अंतरदेवा पंते एगोरुवेदीवे आसासायदीवे वेसाणियदीवे णंगोलीयदीवे तेसणंदीवेसु चउविहा

मणुसपरिसप्पे ते एगुरुया आसासिया वेसाणिया णंगोलिया तेसुदीवाणं चउक्कविदीसासु ल

वणसमुद्दं चत्तारि २ जोयणसयाइं उग्गाहित्ता एत्थणं चत्तारि अंतरदीवा पंते एगुरुयदीवे गयकन्न

दीवे गोकन्नदीवे सक्कुलिकन्नदीवे तेसुणंदीवेसुणं दीवेसु चउविहा मणुसापरिसप्पंति ते एगुरुय

ना गयकन्ना गोकन्ना सक्कुलिकन्ना तेसुणं दीवाणं चउसु विदिसासु लवणसमुद्दं पंच २ जोयण

सयाइं उग्गाहित्ता एत्थणं चत्तारि अंतरदीवा पंते आसमुहदीवे हत्थिमुहदीवे गोमुहदीवे गयमुह

दीवे तेसुणंदीवे चउविहा मणुस्सा साणियव्वा तेसुणंदीवाणं चउसु विदिसासु सलवणसमुद्दं बुक्को

यणसयाइं उग्गाहित्ता एत्थणं चत्तारि अंतरदीवा पंते आसमुहदीवे हत्थिमुहदीवे सीहमुहदीवे

वग्घमुहदीवे तेसुणंदीवेसुमणुस्सा साणियव्वा तेसुणंदीवाणं चउसु विदिसासु लवणसमुद्दं सत्तर

जोयणसयाइं उग्गाहित्ता एत्थणं चत्तारि अंतरदीवा पंते आसकन्नदीवे हत्थिकन्नदीवे अकन्न

न्नदीवे कन्नपाउरणदीवे तेसुणंदीवेसुमणुयाताणियव्वा तेसुणंदीवाणं चउसु विदिसासु लव

णंसमुद्दं अट्ठजोयणसयाइं उग्गाहित्ता एत्थणं चत्तारि अंतरदीवा पंते उक्कमुहदीवे मेढमुहदी

वे विक्कमुहदीवे विकंदंतदीवे तेसुणंदीवेसुमणुस्सा साणियव्वा तेसुणंदीवाणं चउसुविदिसा

सु लवणसमुद्दं नव २ जोयणसयाइं उग्गाहित्ता एत्थणं चत्तारि अंतरदीवा पंते घणदंतदीवे ल

हदंतदीवे गूढदंतदीवे सुद्धदंतदीवे तेसुचउविहा मणुस्सापरिसप्पंति ते घणदंतलट्ठदंता गूढ

देता सव्वदेता जंबूदीवे२ मंदरस्सपव्वयस्स उत्तरेणं सिद्धस्स वासहरपव्वयस्स चउसुविदिसासु

सुलवणसमुद्दं तिन्नि२ जोयणसयाइं उगाहेत्ता एत्थणं चत्तारि अंतरदीवा पंते एगूरुयदीवे

सेसंतहेव निरवसेसंजाव सुद्धदंता जंबूदीवस्सणंदीवस्स बाहिरिल्लाउ वेइयाओ

चउदिसिं लवणसमुद्दं पंचाणुनोयणसहस्साइं उगाहेत्ता एत्थणं महतिमहालया महालं

रिद्धिमद्दिया जावपलिउवमट्ठिइया परिवसंति तेंकालेमहाकाले वेलंबे पसेणजे

जंबूदीवस्सणंदीवस्स बाहिरिल्लाउ वेइयाउ चउदिसिं लवणसमुद्दं बायालीसं२ जोयणम

हस्साइं उगाहेत्ता एत्थणं चउण्हं वेलंधरणागराइणं चत्तारि आवास पव्वया पंते गोथूभे सिवए संखे

मणोसिलाए जंबूदीवस्सणं दीवस्स बाहिरिल्लिं वेइयंउ चउसुविदिसासु लवणसमुद्दं बायालीसं२

सीसं२ जोयणसहस्साइं उगाहेत्ता एत्थणं चउण्हं अणुवेलंधरनागराइणं चत्तारि आवासपव्वया

पंते ककोडए विज्जुपभे केलासे अरुणपभे तत्थणं चत्तारि देवा महिड्ढीया जावपलिउवमट्ठिइया

परिवसंति तंककोडए कद्दमए कैलासे अरुणप्पभे लवणेणं समुद्दे चत्तारि खंदा पन्नासंसिसुवा

पन्नासंतिवा पन्नासिसंति चत्तारि सुरिया तवइंसुवा तवंतिवा तविसंतिवा चत्तारि किलीयाउ।

जावचत्तारिसरणीउ चत्तारि अगिजीवा जीवा चत्तारियमा चत्तारिअंगारा जावचत्तारिभावकेउ:

लवणसमुद्दस्स चउद्दिसिं चत्तारि विजय वेजयंत जयंत अपराजिए रायहाणीओ चत्तारि जोयणसयसहस्साइं

विक्कंतेणं तावइयं चेव पवेसेणं तत्थ णं चत्तारि देवा महिड्ढीया जाव पलिओवमट्ठिया परिवसंति

ते विजय वेजयंत जयंत अपराजिए णामं देवे चत्तारि जोयणसयसहस्साइं चक्कवाल

विक्कंतेणं पंजहद्दीवस्स दीवस्स बहिया चत्तारि अंजणगपव्वए चउरासीइजोयणसहस्साइं उव्वेहेणं

चक्कवाल विक्कंभस्स बहुमज्झदेसभाए चउदिसिं चत्तारि अंजणगपव्वए उत्तरिल्ले अंजणगप

एए णं दस जोयणसहस्साइं उव्वेहेणं एगं जोयणसहस्सं उव्वेहे

लं मूले दस जोयणसहस्साइं विक्कंभेणं तयणंतरेणं मायाए २ परिहायमाणे २ उवरिमगं जोयणसहस्सं वि

एक्कं जोयणसयसहस्सं आयामविक्कंभेणं पण्णत्तीए परिक्खेवेणं उवरिं तिन्नि जोयण

सहस्साइं एगं च बावट्ठं जोयणसयं किंचिविसेसाहियं परिक्खेवेणं मूले विच्छिन्ना मज्झे

हियं मज्झेणं पविसित्ता पासायवडेंसगा तेसिणं अंजणगपव्वयाणं उवरिं बहुसमरमणिज्जा

ते णं तेसिं बहुसमरमणिज्जाणं भूमिभागाणं बहुमज्झदेसभागे चत्तारि सिद्धायणा पं तेणं सिद्धायणा एगं जो

यणसयं आयामेणं पण्णासं जोयणाइं विक्कंभेणं बावत्तरिं जोयणाइं उद्धउच्चत्तेणं तेसिणं सिद्धायणाणं चत्त

रि दिसिं चत्तारि दारा पं ते देवदारे असुरदारे णागदारे सुवण्णदारे तेसिणं दारे सुचउविहा देवा परिवसंति ते

देवा असुरा नागा सुवण्णा तेसिणं दाराणं पुरओ चत्तारि मुहमंडवा पं ते तेसिणं मुहमंडवाणं पुरओ चत्तारि

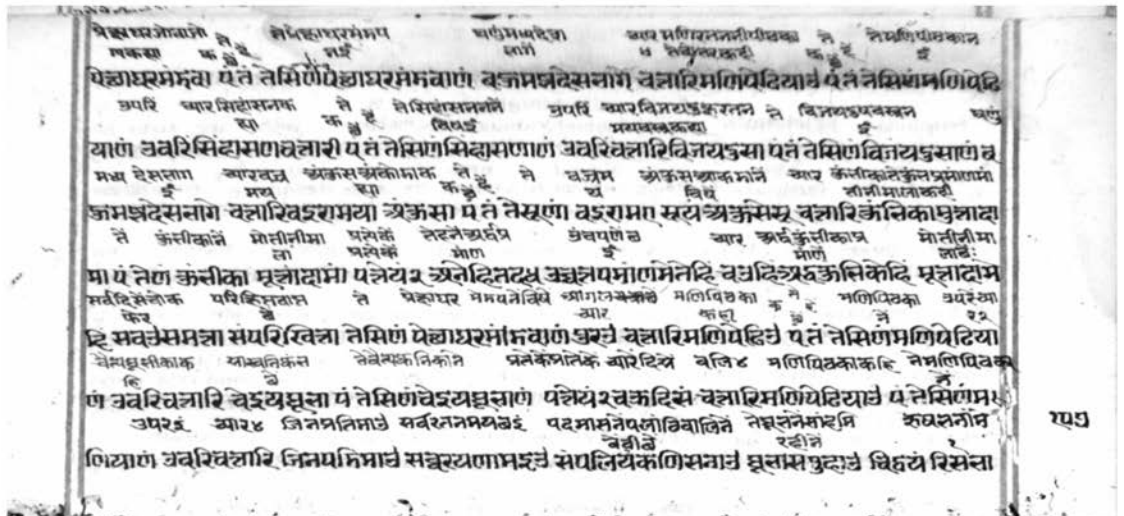

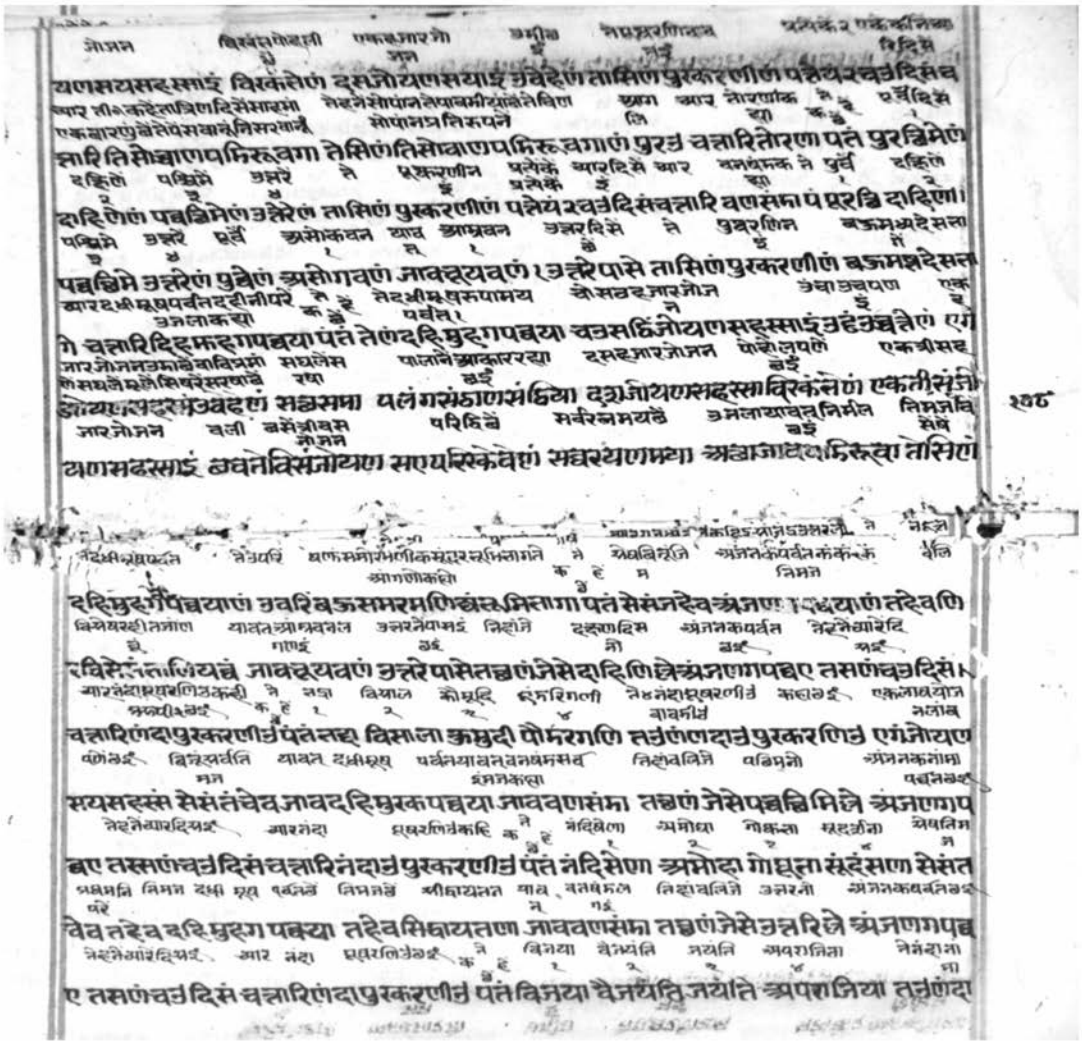

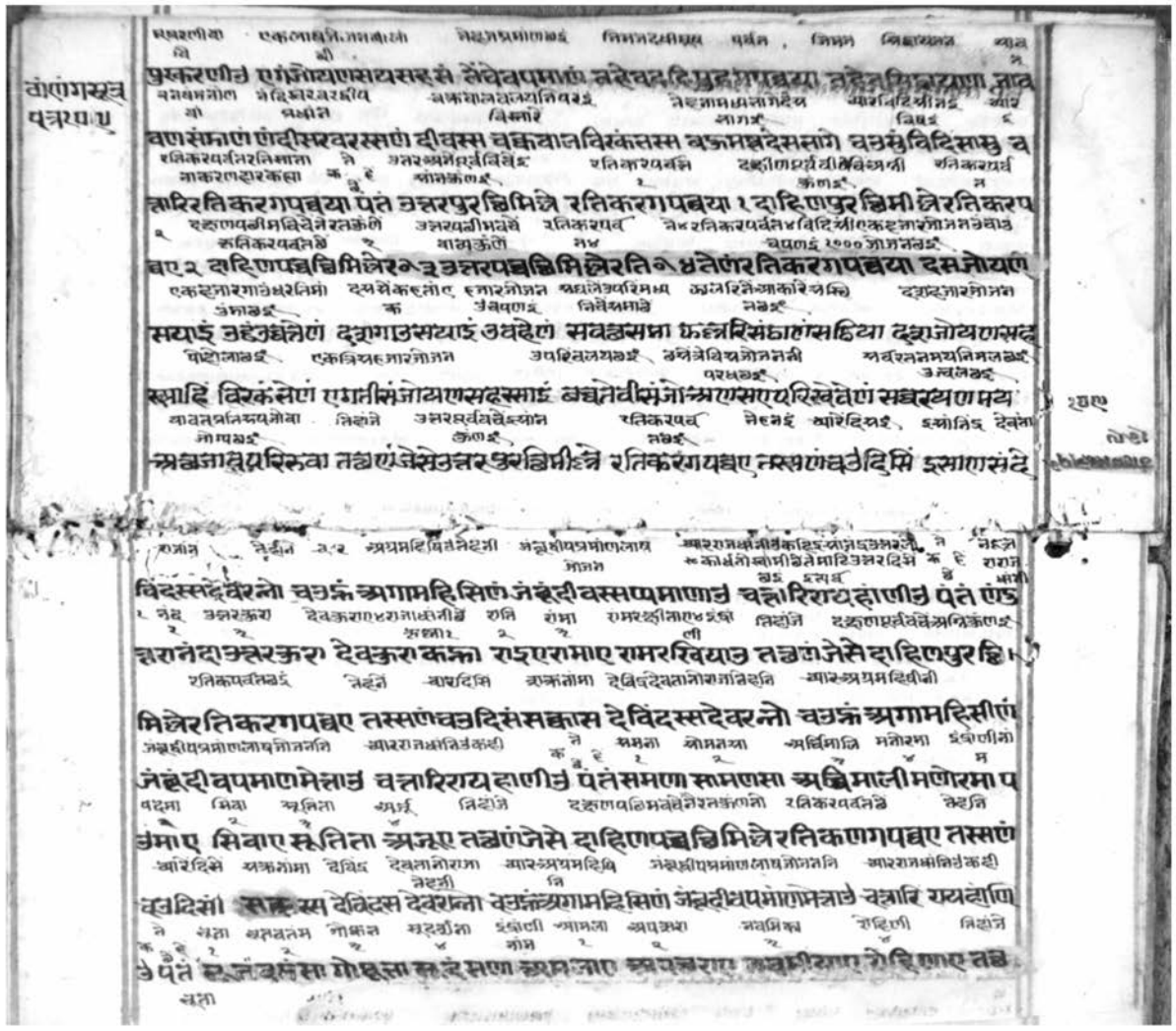

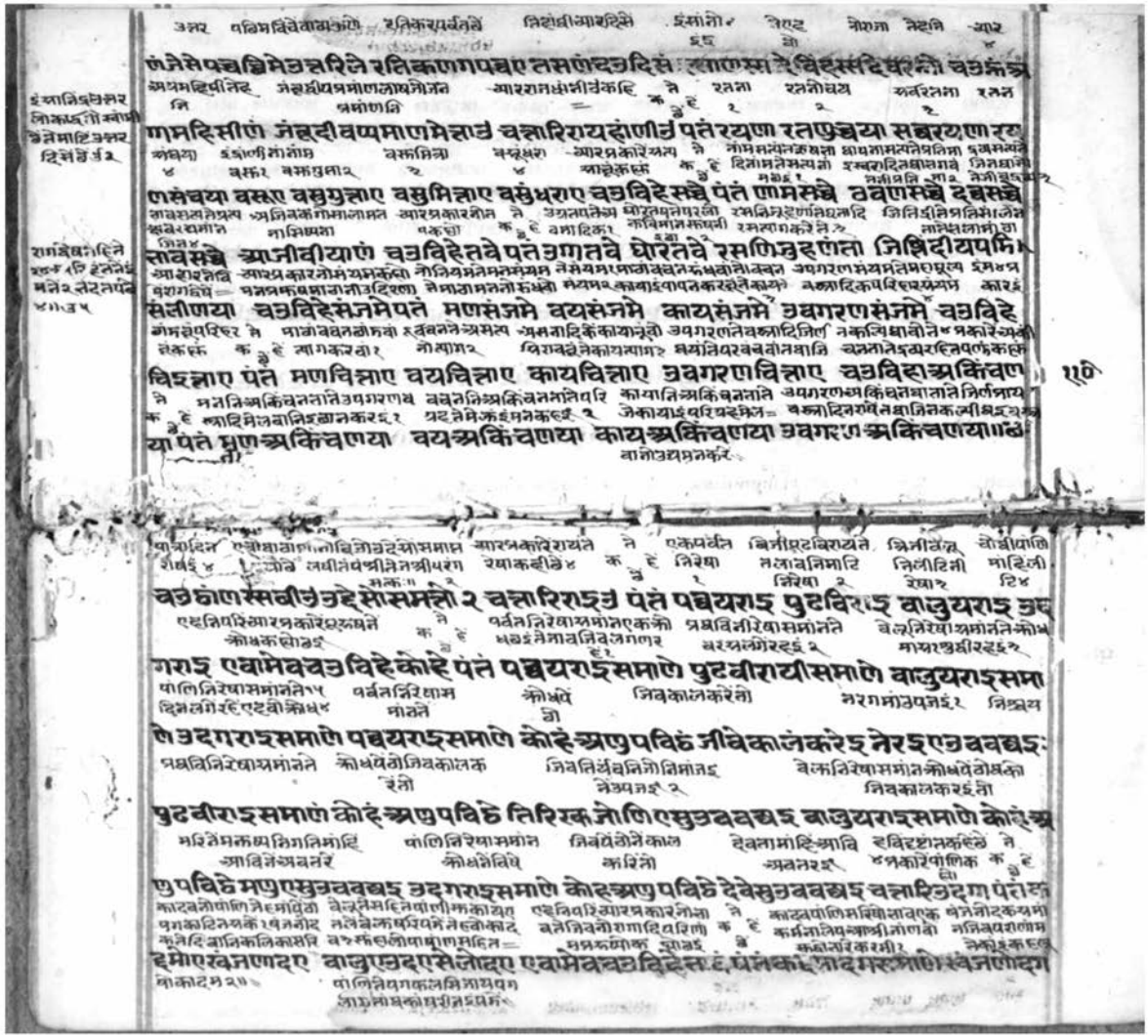

समाणे बालुयगासमाणे सेलोदगसमाणे कद्दमोदगसमाणे खगविहे जीवे कक्कडए नरगेसु

उववज्जइ एवं नावसेलोदगसमाणे नावमाणुपविट्ठे जीवे कालंकरेइ देवेसु उववज्जइ चत्तारि पंचिं

एकपक्षिकसमेऽहर्मतो नभी कालकक्कंक एकपक्षिकपक्षमंतनभी एकपक्षीऽहर्मत्य कर्दमजोगा

पंते रूवसंपन्ने नाममेगे नोरूवसंपन्ने रूवसंपन्ने नाममेगे नोरूवसंपन्ने एगे रूवसंपन्ने

एकपक्षीकपक्षमंते यहेतपक्षपक्षमंते एवमेव नारहस्य ने एकहरूपसंपन्ने कर्कपक्षाऽहर्मत्य

पक्षमंतो नपक्षति काकंकवत् परं कपा क ह गीयाधीनाकर्मतो कर्के एकहरूपसंपन्ने

सवति वणकलिनाम २ एकनामसंपन्ने

वि एगे नोरूवसंपन्ने नोरूवसंपन्ने एवामेव चत्तारि पुरिसा पंते रूवसंपन्ननाममेगे रूवसंपन्ने

नारहस्य ने एकहरूपसंपन्ने नमेनीनकरेसीयणपरि एकहरूपसंपन्ने वणपंचेन्द्रीनकरेनभी एकहरूपसंपन्नकर्म

पक्खा क ह सवेनेपरविना णामगोएपरभीनकरति वरनेनीनकर्मे रूपरिणामगति २ इमंविनविधेनीनकर्मे

नेरइयाक ह नीनकर्म २

चत्तारि पुंते पत्तियंकरेमीतेगे पत्तियंकरेइ पत्तियंकरेमिएगे अपत्तियंकरेइ अपत्तियंकरेमीते

करेएवतीपरिणाम एकहरूपहरूपमअप्रीतकर्कइनविनविध बलिहरूपहरूप ने एकहरूपपोनानात्मानो परनेनक

विनेयइ २ नेएवेवतहरूपपरिणामआत्मानोशब्द कपा क ह नभीनकरेवतई २

गे पत्तियंकरेइ अपत्तियंकरेमि एगे अपत्तियं चत्तारि पुंते अपणोणंनाममेगे पत्तियंकरेइनोप

एकहरूपपरनेदेवतीनकरेइ एकपोनातिएणतीनन बलिहरूपहरूप ने एकहरूपविनेवेनेपरनाविनेनविधेनविना

ए एकपोनातीनकरेपरनेवतकरेइ २ करेअनेपरनेवतए पक्खा क ह अपवेपरभीनकरेवतई एकनानेवतीनकरेवी

नेनकरेइ २ घायए एकप्रीनअपवेपरभीनकरेवीघायए परप्रीनकरेवीघायए

रस्स २ पस्सनाममेगे पत्तियंकरेइ नोअप्पणंक चत्तारि पुंते अपत्तियंपवेसमीएगे पत्तियंपवि

एवामेव एकपोनातेप्रीतअपवेसीघायए२ एण बलिहारस्स ने एकहरूपपोनानात्मानेपरतिनमीसपवेसकरेमीघाए एणपरनेनघाए

वलि अप्रीतनपवेसीघाय४ इमंचवते करेइरूपस्य क ह एकपरनेनअपवेसीघाएएणपोनानात्मानात्मानेपरतिनमीसपवेसकरेमीघाए २ एकपोनातीनात्मान

प्रीतोतवी ४ नेकहरूपसालिपरनेएणकरूपसोघाति २ एकपोनातीनएणनघाति परनेएणकहरू

सामि एगे अप्पत्तियंपवेसेइ धचत्तारि पुंते अपणोणंनाममेगे पत्तियंपवेसेइ णोपरसक्क

वरहरूपतीरहो ने एकहरूपए एकहरूपए एकहरूपए इंगेपकारेते एकप्रकारतनी ने एवनेनएरूपनामनेनेनस

नकसेक ह कोनसहीत हरूपए पूरहरूपनते फलसदतनी नायासहीतते कीकसतेनोकेनपरप्रक ह नेवनादिकेधर्मकहेए

२ शब्द २ शब्दवनत २ पूरवन २ शीघ्रवन४ एकप्रकाइ ह एवउपगारिवइ ५ २

त्तारिरूवा पंते पत्तोवए पुप्फोवए फलोवए बीयोवए एवामेवचत्तारि पुंते पत्तोवरुक्खसमा

फलनेनरहरूपमोनेनकप्रका फलनेनरहरूपमोनेनेसप्रकप्र मायानेनरहरूपमोनेनेकप्रकती सारनेरेनार आरविमोनेनेक

लनावनाधीविनेयवपणा नानाहरूनानेरेवाधीमाएमा एवंनधालिकोनपरनेवापरुवप्र हरूपनते अपरनेनए

रिवइ २ शेडपगतिवइ २ किंगवई एकोनेगी४ अनकप्रका

णे पुप्फोवरुक्खसमाणे फलोवरुक्खसमाणे बीयोवरुक्खसमाणे सएणंवइमाणं चत्तारिआ

ने निएवमना एकमनाधी एवप्रमनी एकव प्रमनि बलिविनोतिए नेवनिनि नाप्रनिन

क ह रवारक विनेयते लीक ली शोभीर

सासा पंते जत्तणं अंसासे अंससाइरेइ तत्तवियसे एगे आसासे प जत्तवियणं उच्चारंवा पासवणं

परवते निहापणतेइ एकआसासविसोभो निहाशीवनि नागकुमार वासहेइरमते सुवर्णकुमारावासहेइ

ने ने कलाइ २ ना विषइ नेविषइ

वा परिठवेइ तत्तवियसे एगे आसासे प जत्तवियणं णागकुमारा वासंसिवा सुवन्नकुमारावासंसि

वा वासंखेइ तच्चवियसेएणं जच्चवियणं आवकहाइ दिट्ठं तच्चवियसेएणं आरेणं पच्चक्खामेव

समणोवासगस्स चत्तारि आसासा पंत जच्चणं मीलसव्वयं गुणव्वयं विभाणपच्चक्खाण पोसहोववासा

एपढिवज्जंति तच्चवियसेणे आससे जच्चवियणं सामाइयं देसावगासीयं सभणपालेइ तच्चवियसे

पंच जच्चवियणं चाउद्दस्स छमुद्दिट्ठं पुन्नमासणीसु पडिपुन्नपोसहं सम्मं अणुपालेइ तच्चवियसे

जच्चवियणं अपच्छिममारणंतियसंलेहणा झूसिणाझूसिए सत्तपाणपडियायरकए पाउवगए

कालमणवकंखमाणे विहरइ तच्चवियसेणे आससे पंचचत्तारिपुव्वंपंतेणं दिक्खिए णामंमेणं उद

एक्कारसनिरयपडिरूवए एक्कारसनिरयपत्थडा एक्कारसनिरयविमाणा एक्कारसनिरयविमाणसया

जच्चणं मीलसव्वयं गुणव्वयं विभाणपच्चक्खाण पोसहोववासा

पु पंतं जाइसंपन्ने नाममेगे नोरूवसंपन्नेक्क चत्तारिपु पंतं जाइसंपन्ने नाममेगे नोबलसं

पन्ने २ जाइसंपन्ने नाममेगे नोरूवसंपन्नेक्क चत्तारिपु पंतं जाइसंपन्ने नाममेगे नोबल

संपन्ने २ जाइसंपन्ने नाममेगे नोरूवसंपन्नेक्क ३ एवंजाइएणंयक्कं ४ एवंजाइएसिलेणय

क्क पं एवंजाइएचरिंतेणयक्क ६ चत्तारिपु पंतं कुलसंपन्नेनाममेगे नोबलसंपन्नेक्क ७ एक्कुलिणय

संवेणयक्कं८ कुलेणयमूणयक्क ए कुलेणयसिलेणयक्क १० कुलेणयाचरिंतेणयक्क११ चत्तारिपु पंतं

बलसंपन्नेनाममेगे नोरूवसंपन्नेक्क १२ एवंबलेणयमूणयक्क १३ एवंबलेणयसिलेणयक्क १४ एवंब

चरिंतेणयक्क १५ चत्तारिपु पंतं रूवसंपन्नेनाममेगे णोसुयसंपन्नेक्क १६ एवंरूवेणयसी

लेणयक्क १७ एवंरूवेणयचरिंतेणयक्क १८ चत्तारिपु पंतं सुयसंपन्नेनाममेगे णोसीलसंपन्ने

क्क १ए एवंसुएणयचरिंतेणयक्क २० चत्तारिपु पंतं सीलसंपन्ने नाममेगे नोचरित्तसंपन्नेक्क:

२१ एतेएक्कवीसंगमाणियव्वा चत्तारिफला पंतं आमलामक्करे सुदियामक्करे खीरमक्करे घे

मक्करे फलसमाणे चत्तारिपु पंतं आयवेयावच्चकरेनाममेगे नोपरवेयावच्चकरेक्क च

ज्झयणं २ ओपत्तज्झयणं २ विउवत्तज्झयणं २ विउ २ णोनोपत्तज्झयणं २ णोउवत्तज्झयण

यरिए ४ धम्मायरिए चत्तारि आयरिया पंते उद्देसणायरिए णामंमेगे णोवायणायरिए ४ धम्मा

यणं २ सीयप्पकप्पा क ६ दोण्णि दोण्णि कीसे २ एक्कयरसामायारिमिच्छदिट्ठिमिस्सनट्ठी २ एक्कदिट्ठामिस्सगण

यरिए ४ चत्तारि अंतेवासी पंते उद्देसणंतेवासी णामंमेगे णोउवज्झायणंतेवासी ४ धम्मंतेवासी च

त्तारि अंतेवासी पंते उद्देसणंतेवासी णामंमेगे णोवायणंतेवासी १ धम्मंतेवासी चत्तारि निगंथा पं

तेरा ६ एसमणे निगंथे महाकम्मे महाकिरिए आणायावि अस्समए धम्मस्स आणाराहए भव

तेरस ६ एसमणे निगंथे अप्पकम्मे अप्पकिरिए आयावि समिए धम्मस्स आराहए भवइ

६ २ छमासाओ एसमणे निगंथे महाकम्मे महाकिरिए आणायावि असमिए धम्मस्स आणाराहए भव

छ ६ छमासाओ एसमणे निगंथे अप्पकम्मे अप्पकिरिए आयावि समिए धम्मस्स आराहए भवइ

४ चत्तारि निगंथीओ पंते गहणीयासमणिनिगंथी एवंचेव ४ चत्तारिसमणोवासया पंते गहणीए समणोव

त्तारि समणोवासिया पंते गहणीयासमणोवासिया पंते चत्तारि समणोवासया चत्तारि

समणोवासगा पंते अस्सामाणियसमणोवासए अस्समाणे मित्तसमाणे सवत्तिसमाणे चत्तारिसमणोवासगा

पंते अदागमसमाणे ४६ पढागमसमाणे ४७ खाणुसमाणे ४८ खरकंटसमाणे ४९ समणेसुतावसेसु

हावीससमणोवसगाणं सोहम्मेकप्पे असणंसि विमाणे चत्तारि पलिओवमाइं ठिई पंचहिं

छण्हं छण्हं मासाणं देवलोगेसु देवत्ताए उववज्जिहिंति माणुसंलोगं हव्वमागच्छिहिंति एगे चेवणंसंवच्छरे

मागच्छए तं अकम्मभूमगेसु देवदेवलोगेसु देवत्ताए उववज्जिहिंति तंजहा गाहिए अक्खोववन्ने

सेणंमणुस्सेकामभोगे नोअट्ठाइ णोपरिणाइ णोअट्ठंबंधति णोणियाणंपगरेइ णोठिइपकप्पं

पगरेइ १ अकम्मभूमगदेवे देवलोगेसु देवत्ताए उववज्जिहिंति तंजहा १ पंचविहा

नेदिवेसंवच्छरंवइ २ अकम्मभूमगदेवे देवलोएसु देवत्ताए उववज्जिहिंति तंजहा १ पंचविहा

इयगिंगंधमकंतेणंगंधे तेणंकालेणं मणुयाणंमणुस्सा कालधम्मुणासंजुत्तमवइ २ अकम्मभूमगदेवे

नेदेवे देवलोएसु देवत्ताए उववज्जिहिंति तंजहा १ पंचविहा

इ उदंपियणंमाणुस्सगंगंधमाघ्राय चत्तारि पंच जोयणसयाइ हव्वमागच्छइ ४ इच्छिज्जमाणे

छण्हं छण्हं मासाणं देवलोगेसु देवत्ताए उववज्जिहिंति तंजहा १ पंचविहा

ए इहमागच्छए चइहिंछण्हं मासाणं देवलोएसु देवत्ताए उववज्जिहिंति तंजहा १ पंचविहा

छेयाए सत्ताए इहमागच्छिए तं अकम्मभूमगदेवे देवलोएसु देवत्ताए उववज्जिहिंति तंजहा १ पंचविहा

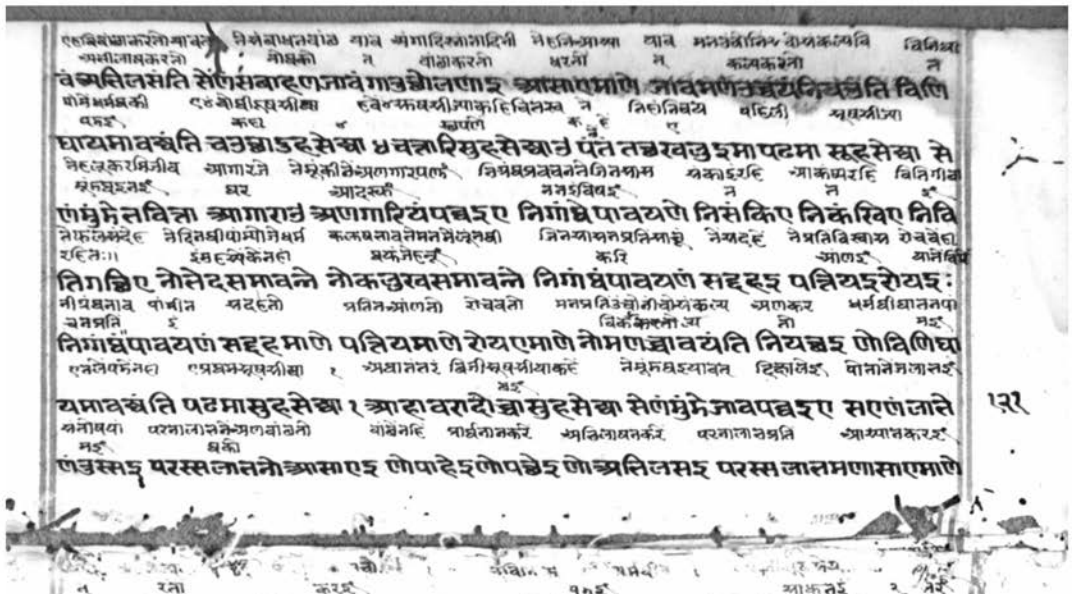

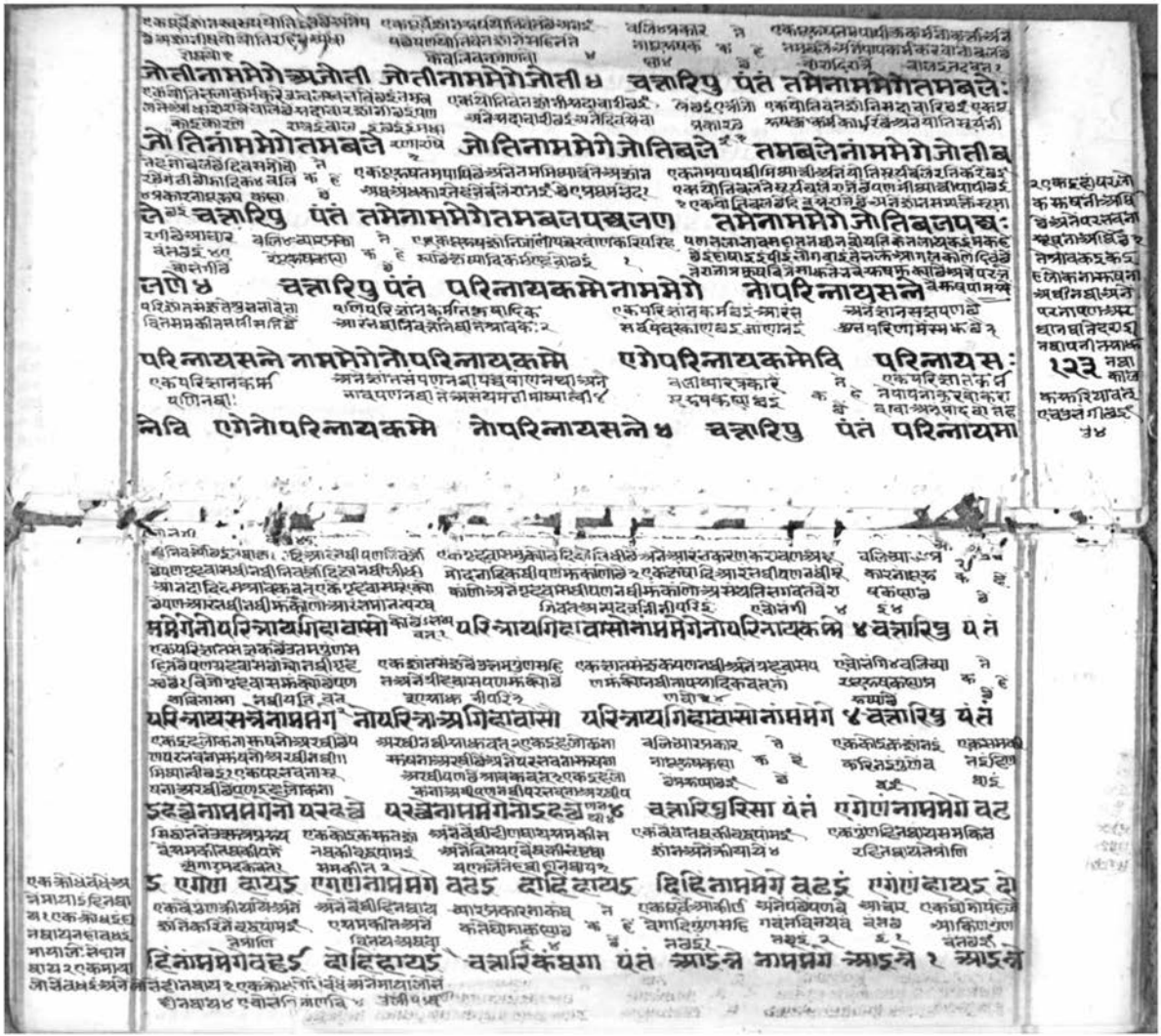

नाममेगे खलुके खलुकेनाममेगे आइने खलुकेनाममेगे खलुके ४ एवामेववन्नारिपु

पंते आइलेनाममेगे आइलेवन्नसंगो वन्नारिकंधगा पंते आइलेनाममेगे आ

इलताएविहरइ आइलेनाममेगे खलुकताए विहरइ ४ एवामेववन्नारिपु पंते:

आइलेनाममेगे आइलेताएविहरइ वन्नसंगो वन्नारिकंधका पंते जातिसंपन्ने

नाममेगेणेकुलसंपन्ने एवामेववन्नारिपु पंते जातिसंपन्ननाममेगे नोकुल

संपन्ने ४ वन्नारिकंधगा पंते जातिसंपन्ननाममेगेनोबलसंपन्ने ४ एवामेववन्ना

रिपु पंते जातिसंपन्नेवन्नसंगो वन्नारिकंधका पंते जातिसंपन्ननाममेगे नोरूव

संपन्ने ४ एवामेववन्नारिपु पंते जातिसंप ४ वन्नारिकंधका पंते जातिसपन्नेना

ममेगेनेजयसपन्ने ४ एवामेववन्नारिपु पंते आइसंपन्नेणे ४ एवंकुलसंपन्नेः

णयबलसंपन्नेणय ४ कुलसंपन्नेणय रूवसंपन्नेणय ४ कुलसंपन्नेणय जससंपन्नेण

य ४ एवंबलेसंपन्नेणय रूवसंपन्नेणय ४ बलसंपन्नेणय जयसंपन्नेणय ४ सव्वपु

रिसनायपढिवो चत्तारिकंचणा पंत रूवसंपन्नेनाममेगे णेजयसंपन्ने ध एवामेव चत्तारि
पु पंत रूवसंपन्नेनाममेगे ध चत्तारिपु पंत सीहत्ताए नाममेगे निरकंते सीहत्ताए विहरइ सीह
ताएनाममेगे निरकंते सीयत्ताए विहरइ सियत्ताएनामंमेगे निरकंते सीहत्ताए विहरइ सी
यत्ताए नाममेगे निरकंते सीयत्ताए विहरइ चत्तारिलोगपाला यंते अग्गमहिसीओ
हलोगेणं चत्तारिवेसरीरा पंत पुढवीकाइया आउक्काइया वणस्सइकाइया
हलोगेणं चत्तारिवेसरीरा पंतेएवंचेव एवंतिरियलोएवि ध चत्तारिपु पंत हिरीसत्ते हि
रिमनसत्ते चजसत्ते थिरसत्ते चत्तारि सेनावइमाउ पनत्ता तंजहा
चत्तारि वत्थपढिमाउ पनत्ता तंजहा चत्तारि पायपढिमाउ
पनत्ता तंजहा चत्तारिवाण पढिमाउ पनत्ता तंजहा चत्ता

सप्पए पच्चप्पन्नाणं सोगाणं अविप्पओगेणं ओवसप्पते अणुप्पन्नाणं सोयाणं उप्पाइ
ताणोवसप्पए पुच्चप्पन्नाणं सोयाणं अविप्पओगेणं ओवसप्पते अणुप्पन्नाणं णेरइया
णं चउविधाहारे पंते ईंगालोवमे मुम्मुरोवमे सीतले हिमसीयले तिरिक्खजोणियाणं
चउविहे हाआहारे पंते कंकोवमे बिलोतमे पाणमंसोवमे पुत्तमंसोवमे मणुसाणं
चउविहे आहारे पंते असणेजावसाइमे देवाणं चउविहे आहारे पंते वण्णमंते गंधमं
ते रसमंते फासमंते चलाहिजाइ आसीविसा पंते विहयजाइआसिविसे १ मंडुक्क

जाइ आसीविसे उरगजाइआसीविसे मणुसजाइआसीविसे विच्छुयजाइ आसीविससस
ण संते केवइए विसए पंते पभूणं विच्छुयजाइ आसीविसे अद्धभरहप्पमाणमेते बोंदि
वसेणं विसपरिणयं विसट्टमाणिकरेत्तए विसएसे विसट्ठताए नो चेवणं संपत्तीए करि
सुवा करेत्तिवा करिस्संतिवा मंडुक्कजाइ आसीविससस्सपुच्छा पभूणं मंडुक्कजाइ आसी
विससस्सपुच्छा पभूणं मंडुक्कजाइ आसिविसे सरहप्पमाणमेते बोंदिविसेणं विसपरिसमत्तंचेव जावं कं
रिस्संतिवा उरगजाइसस्सपुच्छा पभूणं उरगजाइआसिविसे जंबूदीवप्पमाणमेते बोंदिविसेणं
यंयत्तंचेव जावकरिस्संतिवा मणुयजाइपुच्छा पभूणं मणुस्सजाइ आसीविसे समयखेत्तप्पमाण

मेत्ते बेदिसेलेपरिणये विसरमाणकरेण विसएसेविसट्ठाए नवविणावकरिस
तिवा चउविहावरी पंते बातीए पीतिए सेसिते सनिवातिते चउविहा तिगिच्छा पंते वि
आउस्सहाइ आउरे परियाति चउरिंतिगिच्छा पंते आयतिगिच्छए नाममेगेणा परतिगिच्छ
ए परतिगिच्छएनाममेगेणा आएतिगिच्छए ४ चत्तारिपु पंते वणकरेनाममेगे णोवण
परिमासी वणपरिमासीनाममेगे णोवणाकरे णोवणकरेवि वणपरमासीवि एगेणो
वणकरे णोवणपरमासी चत्तारिपु पंते वणकरेणाममेगे णोवणकरसारक्खी
चत्तारिपु पंते वणकरेनाममेगेणोवणसरोहि ४ चत्तारिवणा पंते

अंतेसछनाममेगेणाबाहिरसछे ४ एवामेव पंते अंतेसछेनाममेगेणा बाहिरसछे
एकत्तचत्तारिवणा पंते अंतोडठेनाममेगेणाबाहिरडठे बाहिरडठेनाममेगेअंतो ४ एवामे
क्वत्तारिपु पंते अंतेडठेनाममेगेणाबाहिरडठे ४ चत्तारिपु पंते सेजंसेनाममेगे सिजं
सें सेजंसेनाममेगेपावंसे२ पावंसेनाममेगे सेजंसे पावंसेनाममेगे पावंसे चत्तारिपु पंते
सेतेसेनाममेगेसेतेसेतिसालसए सेतेसेनाममेगे पावंसेतिसालिसए ४ चत्तारिपु
पंते सेयंसेनाममेगेसेतेसेतिमनंति सेतेसेनाममेगे पावंसेतिमनंति ४ चत्तारिपु

रवन्नपत्ते कदंबवडीरियपत्ते एवामेववन्नारिपु पंते असिपत्तसमाणे जावकदंबवडीरियपत्तसमा

कंबलगकंबलए ते सुवन्नकंबले विदलबद्धसोत्ते वन्नतोकंबले कंबलगकंबले रसरीया चारपएस ते सुवन्नक
कंबलगसमएवंतोवमे कहे कंबलए १ समीकमूनएसु वीचरनामो कंबलगए २ कहा कहे समान

णे चत्तारिकमा पंते सुंठकमे विदलकंमे चमकंमे कंबलुकंमे एवामेववन्नारिपु पंते सुठकं
तंतदव्वसमूहक यावत्कंबलीना चारएकारनावच्छद ते एकएस्यछंते बेहरातेभा गंभीपदाते नखालातेसी चारए
मसेनहसमो कंबलसमोनेय कहाले कहे छनेतछपदा दसमान दाढीवंटउ छएमुखए कारना
नीलेदो? दो दिरे २

मसमाणे जावकंबलकंमेवन्ने विहावउपाया पंते एगरकेरा रकेरा गंभीपदा सणफया चउवि
पंथीकहा ते चम्मानीपाय रोमपक्षीतेरोम रमुगपक्षीतेमा वितत्तकुक्षीकली गयुक्कनासाअक्खसाणीक लेक बेरी
कहे दो नावाउलनी प्रमुख २ अक्खसपीपाय पंखबेहलेलोकहा दाढोकलवंमरोमन्न छेवे
दो पक्खी पंते चम्मपक्खी लोमपक्खी समुगपक्खी वितत्तपक्खी चउविहे खहयपाणा पंते बेंदिय
तेंदी चकरेंदिय रूमबिंम मचोंद तीरिंविधकंनकंजपते चारएकारनापंथी ते एकपंथिमनाधीकन
२ ३ ४ ५ तेण४ कहा कहे चाबानंजावरसमह

तेंदिया चउरिंदिया समुछिम पचिंदियतिरिखजोणीया चत्तारिपरकी पंते णिवत्तीनाणा
एणाजरसेपरस्थकरसमा एकपंथीकरवा एणामनाधीनीमरवस एकंमनाधीनीकतवा अनेकरूपापाएते एकमा
र्यनधीछलकमाहे १ समर्थले मर्थनधीछिएकणमाहे २ समर्थलई समर्थले २ नाधीनी

ममेगेनोपरिवइत्ता परिवइत्ताणाममेगे नोनीवइत्ता एगेनिविन्निावि परिवन्निावि नोप

रिवइत्ता एवामेववन्नारि सिरकगा पंते णिवत्तिनाणाममेगे नोपरिवइत्ता ४ चत्तारिपु पंते णि
एकतएकरीकसरूलिजंतेप्रनेका एकसरीरेहवंतनप्रनेकानवधिकवइमा बलीयाएपरएक एकपुरीरेहवंतनप्रनेकपायरहीतलं
वधीन्नेलकवृक्षुरहीतलं १ तोहेन इमवत्तेगीध दृातकलं रूबेलनआत्मातवंकरी?

रूवेनाममेगेणिकट्ठे निकट्ठेनाममेगेअनिकट्ठे ४ चत्तारिपु पंते णिकट्ठेनाममेगेनिकट्ठेणा
एवसरीरेहवंतोअनेकवायधीआतमाउ बलीयाएकएनपरए एकएपंतीतवेणएकीयरहीतमा एकपंतीतवेणएकीयरहीतमा बलीयार
स्यहे इमवत्तेगीध एकएपातेकरेहं देवनेनावधिणएमतिहं देवनीत रूवोतेगीध प्रकसनाए

निकट्ठेणाममेगेअनिकट्ठेणा ४ चत्तारिपु पंते रूढेनाममेगेकुद्दे रूढेनाममेगेअरूढे ४ चत्तारि
एयकहा एकएपंतीसमसतनजीणमहं मनेपंती बलीयाएकएकरए एकएपातेना आमातेकतवे तहएनेतनकती तिहंकिएपरना
तेकएहं मत्तदयवंवेकसहीतमनेय एकएपातेकरेहं नोहतनवधिएकएहं वंत! रोतमनवधिएकएहंगीध

पु पंते रूढेनाममेगेरूढेएए ४ चत्तारिपु पंते आयाणकप्पएणाममेगे नोपराणकंपए ४
नलसाधेनसकेसंवासते देवताअनेक१ रक्खमतेवंतरसहं बलीयाएप्रकारेस तकरेहं एकदेवतावमा देवसाधेसं
चारएकारेकहा नवनपती यानसंवासय वासकहा नीका

चउविहेसंवासे पंते देवेआसुरे रक्खसेमाणुसे चउविहेसंवासे पंते देवेणाममेगे देवीयेसी
वासंसोगाहिएमे १ एकदेवता असुरीरक्खसीसाधं सेवासलोगकरे २ असरूसवनपती नेमानिकनहिनीरूप

हिंसंवासंगछइ देवेणाममेगे आसुरीएसिद्धं संवासंगछइ असुरेनाममेगे देविएसिद्धं
संवासतेलोग एकएसमरदेवता असुरीदेवीसिद्धं संवासलोगकरेंध बलीयाएसंवासकहा तेकहे एकदेवता
कहेहे

संवासंगछइ असुरेनाममेगे असुरीएसिद्धं संवासंगछइ चउविहेसंवासे पंते देवेणाम

देवेसुं संवसंतस्सेवं एगदेवता रक्खसीसाहिं संवासकरें एगमहाबलो देवो

मेगो देवीएसिद्धिं संवासंगच्छइ देवेणमेगो रक्खसीएसिद्धिं संवासंगच्छइ रक्खसेनाममेगो देव
संवासकरें लोगपालें एकदेवलोके रक्खसीसाहिं संवासकरेलोगपालें चारएकस्संवासं तेकरें
कदा
एसिद्धिं संवासंगच्छइ रक्खसेनाममेगोरक्खसीएसिद्धिं संवासंगच्छइ ४ चउविहे संवासे पंते
एकदेवलोके देवंगणासाहिं संवासंतेलोगकरेइ एकदेवलोके मनुष्यणीसाहिं संवासंतेलोगकरेइ एकमनुष्य
लोग
देवेनाममेगो दीवीएसिद्धिं संवासंगच्छइ देवेनाममेगो मणुसीएसिद्धिं संवासंगच्छइ मणुसेना
देवीसंघातिं संवासंतेलोगकरेलेइ एकमनुष्यलोके मनुष्यनीस्त्रीसाहिं लोगकरेइ वनीचारएकस्स
वास
ममेगो देवीएसिद्धिं संवासंगच्छइ मणुसेनाममेगो मणुसीएसिद्धिं संवासंगच्छइ ४ चउविहे संवासे
तंकु असुरनामदेवलं तेअसुरनीस्त्रीनें संवासंतेलोगकरें असुरनामदेव रक्खसीसाहिं संवासंतेलोगकरेएवोसंगी
देवे कदाचि
पंते असुरेनाममेगो असुरीएसिद्धिं संवासंगच्छइ असुरेनाममेगो रक्खसीएसिद्धिं संवासंगच्छइ ४
चारएकएनोसंवासंतं एकअसुरदेव असुरीसाहिं संवासकरेलो एकअसुरनामदेव मनुष्यणीसाहिं
कदाचि
चउविहे संवासे पंते असुरेनाममेगो असुरीएसिद्धिं संवासंगच्छइ असुरेनाममेगो मणुसीएसि
संवासकएनइ चारएकासंवासकदाचितेक एकरक्खसनामें रक्खसीसाहिं संवासकरेइ रक्खसनामदे
संगमि देवे वता
इं संवासंगच्छइ ४ चउविहेसंवासे पंते रक्खसेनाममेगो रक्खसीएसिद्धिं स[illegible]गच्छि रक्खसेना

एकमणुसीसाहिं संवासकरेएवइ चारएकारेआतेकसमतेवारि ने असुरेसा अएदेवार वर्ष ममेगोदेव
लगिइ देवाकालनोनामकरइ क हे यमार पोसई के नार

ममेगो मणुसीएसिद्धिं संवासंगच्छइ ४ चउविहे अविहे से पंते आसुरे असिएगे [illegible] देवकिवि
किवविधी चारएगंतिकने जिवअसुरदेवलोनो कम्मविधएपते नोएसवालिसेय कालेएमवेसएणे संखेजनयंतेआहार
देवनाथ विषई असंखेदवनाहार नेतिम
से चउहिठाणेहिंजीवा असुरत्ताएकम्मंपगरेइ तं कोहसीलयाए पाकम्मसीलयाए संमत्तेतवो
असुरत्त निमीसयादिन्नानिवि चारएगंतिके जीव सबकएणेअणंतविधई अनंतेपाणातीपातेणं
कोकरेइ४ जीवान
कम्मणं निमित्तजीवयाए चउहिठाणेहिंजीवा आसोगत्ताएकम्मंपगरेइ अनंतकोसेणं परयरि
एवादंत चतनेएसमत्तआदि मोसमणहिंडीरेउग चारएगंतिके जीव मूलसेपाण नवकम्मविधई क ते उ उन्मा
लासवेइ कनकरेवेइ ठलादिकरवेइ४ मीनं
त्ताएणं सूतिकम्मणं कोवपकरणेणं चउहिठाणेहिंजीवा संमोहत्ताए कम्मंपकरेइ तं जहा
देवपकरेजिन भावामोहेविवाएनंधर्म कम्मनोतिविधएनंध लोभसुनिधालाकरवेतनपत्तीय चारएगंतिके जीव किवविं
मार्गडीएण नाणपडिणीयाए निण्हवणेइ जीनीहडिमाणं४
देसणाए मग्गंतारएणं कम्मंसमणुगेणं तिव्वनियाणकरणेणं चउहिठाणेहिं जीवा देवाहिं
विहवलोना कम्मबंधई अरिहंतना आवर्णवादबोलता अरिहंतनोपकप्पाधर्मनेदना असे
विसियत्ताए कम्मंपगरेइ अरिहंताणं अवन्नवयमाणे अरिहंतपन्नत्तस्सधम्मस्स अव
र्णवादबोलता आचार्यनका उपाध्यायना आवर्णवादबोलता४ चउविधसंघना आवर्णवादबोलता४

न वयमाणे आयरिय उवज्झायाणं अवन्नंवदमाणे चउवन्नस्ससंघस्स अवन्नवयमाणे :

चउविहा पण्णत्ता तंजहा इहलोगपडिबद्धा परलोगपडिबद्धा दुहओलोगपडिबद्धा अपडिबद्धा चउविहा
चउविहा पण्णत्ता तंजहा पसत्थमणसमाहारणया पसत्थवयसमाहारणया पसत्थकायसमाहारणया
विहा पण्णत्ता तंजहा पसत्थपडिबद्धा मग्गणपडिबद्धा दुहओपडिबद्धा अपडिबद्धा चउविहा
वण्णा पंत उवायपवण्णा अवायपवण्णा संसारपवण्णा विहरणपवण्णा चउविहा पण्णत्ता
चउवइया पुणावइया मोयावइया परिवइयावइया चउविहा पण्णत्ता तंजहा नेरइया
सत्तवइया सीहवइया सियालवइया चउविहा किमिपंत वाविया परिवाविया
लिहिया परिलिहिया एवमेवचउविहा पण्णत्ता पंत धन्नपुलियसमाणा धन्नविर
छीयसमाणा धन्नविकन्निसमाणा धन्नसंकट्टितसमाणा चत्तारिसन्नाउपंत

आहारसन्ना भयसन्ना मेहुणसन्ना परिग्गहसन्ना चउहिठाणेहिं आहारसन्नाउ समुप्पज्जइ उ
मक्कोडयाए बुद्धावेयणिज्जस्सकम्मस्सउदएणं मंतीते तदट्ठोवउगेणं चउहिठाणेहिंसयसन्नास
मुपज्जइ तं हीणसन्नायाए सयवेयणिज्जस्स कम्मस्सउदएणं मतीते तदट्ठोवउगेणं चउहिठा
णेहिंमेहुणसन्ना समुपज्जइ तं विन्नमससोणियाए मोहणिज्जस्सकम्मस्सउदएणं मतीते त
दट्ठो वउगेणं चउहिठाणेहिं परिग्गहसन्ना समुपज्जइ तं अविमुत्तयाए लोभवेयणिज्जस्स कम्म
समुप्पण्णंमतीते तदट्ठोवउगेणं चउविहकप्पा पंत सिंगारा कलुणा बीभच्छा रोद्दा सिंगारा कामा

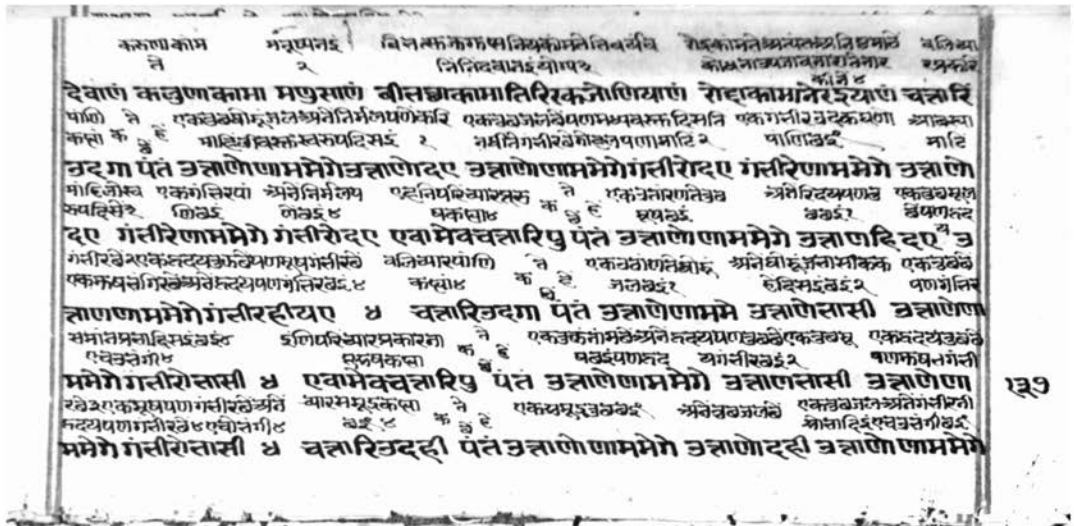

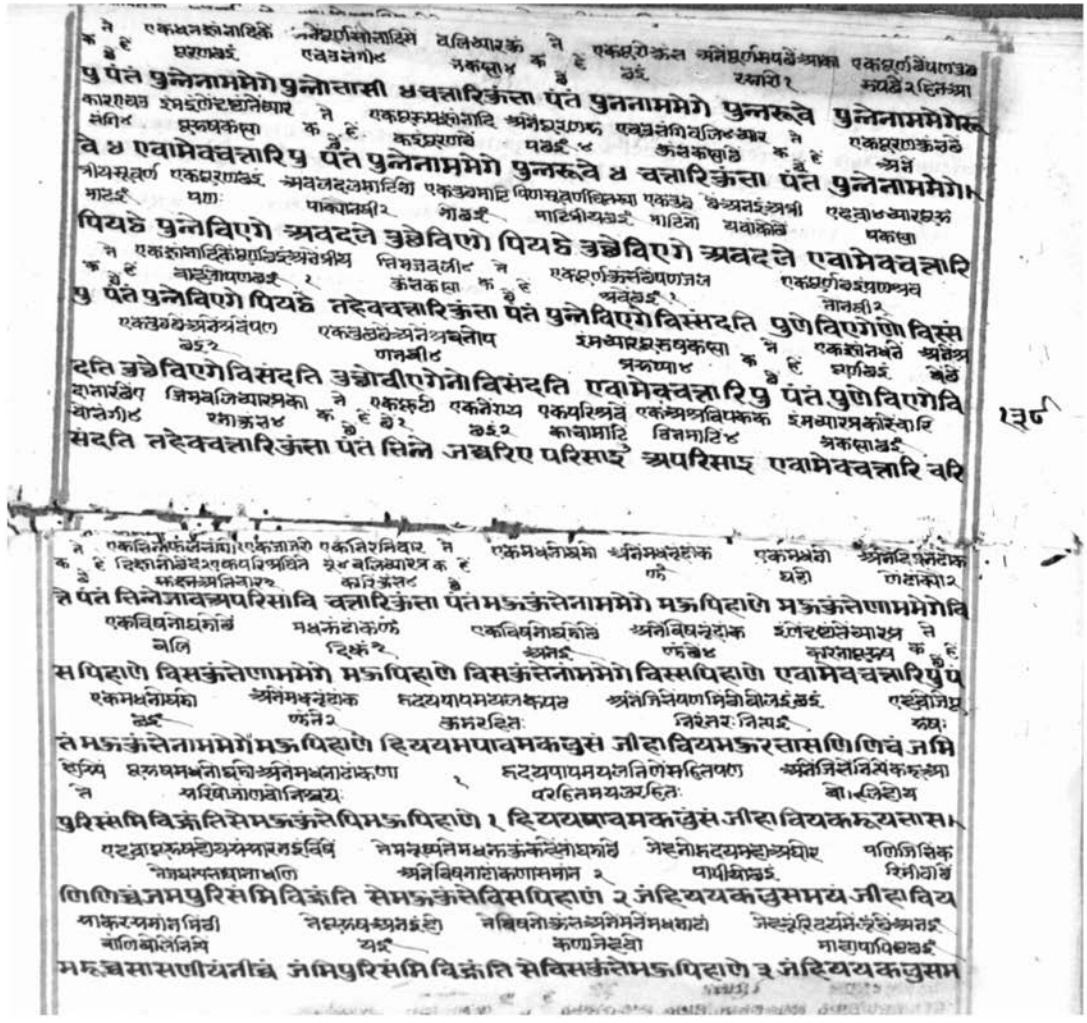

देसना आरम्भकारेसमर्जिव ने मनयोगि वचनयोगिने काययोगि अयोगिने असहाय आरम्भका सर्वजीव
४ कसा २ त्रिकलिंद्रि २ २ सिद्ध ४ जि ४ ६ कसा

देसा चउविहासबजीवा पंते मणयेणी वयजेणी कायजोगी अजोगी अहवाचउविहासबजीवा
ने स्त्रीवेदि पुरुसवेदि नपुंसकवेदि अवेदिनसिद्ध असहायनिआरम्भ सर्वजीवक ने चहु
के है २ २ ४ कायई सा के है

पंते इंदियगा पुरिसवेयगा नपुंसगवेयगा अवेयगा अहवाचउविहासबजीवा पंते चरक
दर्शने असहदर्शने अवधीदर्शने केवलदर्शनिने असहाय आरम्भकारेसर्वजि के ने अयतितेण
२ २ २ स्त्रीद ४ जि चकसा के है का २

देसणी अचरकूदंसणी उहिदंसणी केवलदंसणी अहवाचउविहासबजीवा पंते संजया
असयतिनिने सयतासयतिने नोसंयतनोअसंयतिनेस्त्रीद आरम्भकारेसर्व ने मित्रनोमिथ्यादृष्टिसम्य एकमित्रेनोमिथ्यादृ षणपरलीकेसघस
ज्ञानी २ श्रावक २ नारीवेदि ४ चकसा के है एकन्तदुःखरूपी कायमाहि २ ज्ञानई

असंजया संजयासंजया नोसंजयानोअसंजया चत्तारिपु पंते मित्तेनाममेगे मित्तेमित्तेण
असिद्धकी एकमित्रेअमित्र मनुष्यपरभवाहिंपणपरलोके एकयसेकेसकलिमकारीअनेकरूप आरम्भकाय ने एकमित्रेकेअमित्त थालोपणपरभवा
ज्ञानि २ मित्रसमधनाकरवेसाकदनना २ निमोहिनीयेनेसलिअमित्रकहई कसा ४ क ४ मित्रेअमित्र १ एक

ममेगेअमित्ते अमित्तेणाममेगेमित्ते अमित्तेनाममेगे अमित्ते ४ चत्तारिपु पंते मित्तेणाम
मित्रेके अमित्तेवालेपणा एकवारिपणाहिंपणहिंअमित्रनेके एक वलियार ने एकइयधीसकलितमागरहित एकइयधीसंगत १४७
रिमाहिनधीनेअमि अमित्रनेई अमित्तेवालेपणारिपणनधी घडलक क है नावधीरागादिरहिट २ रहितनावधीनहि
चकसा २ एवइसेगीगणवा ४ सा

मेगेमित्तरूवे मित्तेणाममेगे अमित्तरूवे ४ चत्तारिपु पंते मुत्तेणाममेगे मूत्ते मुत्तेणाममेगे

रएवइसे वलियारेरूप ने एकलीअमित्रपणेनामपंतेमाह पविंदीतिर्यचजोनियानिचउइं ४ आरम्भागतिने आवेति ने
त्रिंद्रि चकसा क है चकसंतेउणमहिंदमनावनेगी यंत्रमाकसा ४ क है

अमुत्ते ४ चत्तारिपु पंते मुत्तेनाममेगेमूत्तरूवे ४ पंचिंदियतिरिक्कजोणिया चउआगइया पंतेप
पंविंदी तिर्यचजोनिया पविंदी तिर्यचजोनिमाहिं उपजसे नारकिमाथीआविउपजे २ तिर्यचमाथीउपजइ २

विंदिय तिरिक्कजोणिये पविंदितिरिक्कजोणिकचउचयमाणे नेरइएहिंतोवा तिरिक्कजोणिएहितोवा
मनुष्यमाथीउपजे देवतामाहिंथी उपजइ एकभवसंथीआ नेरइयपंविंदीतिर्यचयोनिया पविंदीतिर्यचपणामरक नारकीमानितिर्यच
२ ४ जई ना मा

मणुसेहिंतोवा देवेहिंतोवा उववज्जेज्जा सेवेवणंसे पविंदियतिरिक्कजोणियत्तं विप्पजहमाणे तिरइयत्ता
मनुष्या देवनामांनइचव मरणभवागतिमाहिंथी इमतिर्यचनि मनुष्यपणि वेदि जिवना आरम्भनाकरई
जई आवइ ४ परि

एवाजावदेवत्ताएवागच्छेज्जा मणुसा चउआगइया एकवेत मणुआवि विंदिआणंजीवा अममारंभमाण
नेरइयप्रकारेअसंयमथकिरे ने जिमनिइंद्रीनामरूपीज पत्तेनेजिनमामरूपीज अनेनिसमाअसमर्थि नोमेनहि
लेगाक जई लिगना

म चउविहेअसंयमेकज्जइ ते जिब्भामयाउमोक्काउ अवरोवेयानवई जिब्भामणंकरिकणं असंजोएत्ता
करम्यीनेकायाना कायकरीनेहिंअवगाहकरई अनेनिसमा ज्यमाथि नोमेनहि करम्यीनेकायाना कायकरी तेनि

नवइ फासमयाउमोक्काउ आववरोवेत्तानवइ जिब्भामणंकरिकणं असंजाएत्तानवई फासमयाउमो
नहिस्पर्शनेमेनहि थमकरीनारकिने नरकनेविषे नारकीयाकरे ने आरंभकी पविंदूरी मायाएविनि
क्काउ चचएवंचेव सम्मदिट्ठियाणं नेरइयाणं चत्तारिकिरियाउ पंते आरंभिया परिग्गहिया मायावत्ति

पहिस्सो मणेतकुमार माहिंदेसुणं कप्पेसु विमाणा चत्तवन्ना पंत णीला नीहिया दाहिण
सीसे महाकक्खा महमारुक्खा एवंदेवलोगाणं देवताव सवक्खणिमाणागमीर उत्तरेट्ठ आव
सुक्किला महासुक्क सहस्साएणं सुणंकप्पेसु देवाणं सवक्खरिणिया सरीरगा उक्केसेणं चत्ता
इक्खमाणे उवयणइक्खिए प आरयणीनागर्स ने उमलेवा कक्कार साहि उक्कोसेनं वलि पाणीनागर्स
रिरयणीउ उद्धं उच्चत्तेणं पं चत्तारिदगागा पंत उसा महिसा सीया उसिणा चत्तारिदगागा
ने रेमुनीयइ वाहेनेआकाम घणीनाइत पंचरुवीयाकामगाउविउ तमनोगउ कायुणमहा वादलीनासंकि
पंत हेमगा अग्गसघग्ग सिउसिणा पंचरूविया महिउ हेमगा गहा फगुणे अग्गासंघग्गा:
चउन्नालो नगाइलोप वेमा पंचरूवीयं आरमग्गसंकीनागसं कने कीपणे इरवयंसे नइ
गर्स२ लागर्स२ वि गर्स४ कप्पाइ४
चइत्तेसि इ सिणाइ२ साहे पंचरुविया चत्तारिमणुसीगग्गा पंत इक्खिाए पुरिसन्नाए ण
यकयणइ गर्सनागनिवेअनेग वोनोकुकाम घणंउत्तालेनेसीनेकप्पारुउ सीनेकसीर पीनासंसीर्यघ निवारइक
पुसान्नाए बिंबन्नाए अप्पसुके बऊवयइत्तिवयनायइ अप्पउय बऊसुक्के पुरिसो १४२
उपन्नइ वेरगतअतेवियं यरमाहियनेनइएकउपने विसेयकेवयमानी नित्थबिंबउपन्नइ
सीनाकमार नीजनाय
सघनायइ दोऊंपिरत्त सुक्काणं उलसावेनपुसगा इक्खितमस्समाबेगे बीवतन्नएना

उमाइएर्वती आरसलावस्कवमयत्त प आरसदेनेक न पयवसंतवदतहिय कयावइएनी मोरी आय
यवइ क पी सवय क दवेमतवदमहिन२ योपनेगेयर नई सम घान
वेदनिद्रायनेमन यइ उपायपुवसणं चत्तारिवृछवक्क पंचउविदेकत्ते पंत गच्चे पच्चे कवेगावा नेरइयाणं च
दयानकदिइत कसायसमुघाए मारणंतियसमुघाए वेउवियसमुघाए
नेरइयाणं पंते वेयणसमुघाए कसायसमुघाए मारणंतियसमुघाए विउवियसमुघाए
नेरणयाउयस्सकहयाए अरिसनसीअरिछनेमिस्स चत्तारिसया चउदसपुवीणं मजीणसंका
नेजोगा सवक्खरसन्निवाइएणं जिणोइवअवितहं वागरमाणाणं उक्कोसिया चउदसपुविसंप
सणं सवक्करसनिवाइएणं जिणोइवअवितहं वागरमाणाणं उक्कोसिया चउदसपुविसंप
दस्सी समणाणगवतश्रीमहावीरस्स आरयेवादि नेनिमपयाकहि कने देवता मनुस्स असुरनि परसटे
यादोन्हा समणस्सगवउ महावीरस्स चत्तारि सयावाइणं पंतं सदेव मणुया सुराए परि
विव सवक्कइ हीं हया
साए अपरानियाणं उक्कोसीया वइसंपयादोन्हा हेछिला चत्तारि कप्पा अद्धचंदसंठा
सस्थीनके ने नाधर्मे इसाने सणंकुमार माहिंद मझंतेविव आरदेसो परिवाणिवसमंतेसवठाइ
णा संठिया पंत सोहमे इसाने सणंकुमारे माहिंदे मझिला चत्तारि कप्पा पडिपुन्नचंदसंठा

ण संठिया पंत बसलोगे लंतो महासुक्के सहस्सारे उवरिला चत्तारिकप्पा अवेयसंठा
आणए पाणए आरणे अच्चुए चत्तारिसमुद्दा पन्नत्ता रसा पंत लवणोदए :
रमणिज्जाणाणि भवणाणि भवणपत्थडा भवणसंठाणसंठिया उस्सया पन्नत्ता
चन्दणोदए रक्खोदए खीरोदए खोयरसोदए चत्तारिआवासा पंत खरकंते उन्नतावंते गहावन्ते आभासावंते
एवामेवचत्तारि कसाया पंत खरकंतसमाणे कोहे उन्नतावंतसमाणे माणे गुढवंतसमाणे मायाए
आभासावंतसमाणे लोभे खरकंतसमाणं कोहं अणुपविट्ठे जीवे कालंकरेइ नेरइएसु उव
आभासावंतसमाणं लोभं खरकंतसमाणं कोहाए पवेएइ आभासावंतसमाणं लोभं १६१
अणुपविट्ठे जीवे कालंकरेइ नेरइएसु उववज्जइ अक्करसावंतकंते उन्नतावंते पंत गहावंते

याए नो सणट्ठाए इमेयारूवे अज्झत्थिए चिंतिए पत्थिए मणोगए संकप्पसमुप्पज्जित्था एवं खलु अहं पुरेसंजयं
नगरसंनिवेसे नोयमसगोत्तेणं महानिकाए सेहनामधेज्जेणं कायगयमवणरहिए जायए
वा घोराणं महइमहालयाइं महानिहाणाइं पहीणसामीयाइं पहीणसेउयाइं पहि
गोग्गहरमालमाहा विवित्तयोमंतिवेदीए विवित्तथयंतिस्वामिये नेएकुंभ आगलनगरीए कवल
दाहारे गोगालीमडवई चोमार
णगोग्गागाराइ विच्छिन्नसेउयाइं उच्छिन्नगोग्गागाराइं जाइइमाइ गामागरनगर खेमकव्वम:
सोमवे रोणमुख पाटण आश्रम मेवाय मन्निवेसनिविसे पीक्ष चवक वाहर वाभाए महाथप्पते
माडंब दोणमुहं पट्टण समसंसबाह सन्निवेसेसु संघाडगतिक चउक्क चच्चर चउमुहे महा
राजमारगई पोलिवेदावानगरगयालेने समोल संडाघर पर्वतनिष्णु कानिघरंतेसु चेलघरंतेसु आश्रम चवनघरंतेसुटाघर
विषई का मक्कंधानिक पक्षापथा मठा ऊटविनाघर
पहेसुणगर निग्गमणेसमुसाण सन्नागारगिरकंदर सांतिमेलोव ठावण सवणगिहेसुस
एनलाघानिकनि दायाहेयनंदहिति नघमहीसपंमेहवेएवं नेतोमवीविम्म एटवई पावखंडीकई
विषई नघीदिठो चउपथई
निखित्ताए विच्छंतियंवापासित्ता तप्पढमयाए खोसाएच्चा ५ इच्चेएहिं पंचहिंठाणेहिं उ
अवधिदर्शन उपनीत नघमसंक्षानपंमि नोइनिकर्मक्षीणघी पाखंडीनिकई केवलज्ञान केवलदर्शन
घयोतेमाहिं लोकपंमुई
हिदंसणे समुपज्जित्थकामे तप्पढमयाएखोसेच्चा पंचहिंठाणेहिं केवलवरनाणदंसणे स

उपनामाम्हं पंडलेसमंयं लोसनानपामोहणमाह ने अत्यनत नघविदिनिई नेनघमसमय लोसनानपा
ने निक्किमामाहिं क
मुपज्जित्थकामे तप्पढमयाए लोखंसेएच्चा ते अप्पसंयंवा पुढविपासित्ता तप्पढमया एणोरंगे
जिनेनिमनाहत्त याम सवनघरनई नेमीक्षेन दाव्याहिय नेहेनिनोमिनई नेनघममसमय क्षोस
वस न जिये
सावेच्चा सेसंतहेवनावसावणगिहें सुसनिखित्ताए विच्छंतिताइ पासित्ता तप्पढमयाए नो
नानपामई एटन पोलखंडीनिकई यावत लोसनानपामे नारकीनो वारिर पंचवरणापंचरसकप्सा
खसाएच्चा इच्चेइहिं पंचहिठाणेहिं जावनोखोसाएच्चा नेरइयाणंसरीरगा पंचवन्ना पंचर
के कालो यावत निगे यावत कप्पोवरकमायलोसक्क इमव्वेनरहित वेमानिकलोइक्क पंचसरीरकप्सा
रसाभाविय गोत्रेप यावत फासकई
सा पंतं किंना जावसुक्किला तित्ताजाव मक्करा एवंनिरंतरजावचेमाणियाणं पंचसरीरगा
के हे यशाकिक वेकीय आहारक तेजस कार्मण ५ वेउव्वियरि पंचवरणापंचरसकप्सा के हे कालो
१ २ ३ ४ ५ ६ ७ ८ ९ १० ११ १२ १३ १४ १५ १६ १७ १८ १९ २० २१ २२ २३ २४ २५
पंतं उरालीए वेउव्विए आहारए तेयए कम्मए उरालीए सरीरे पंचवन्ने पंचरसे पंतं किं
याव धोलो निगोयकप्पकप्पायलोइ इमेयावतकार्मणवरिर शरीराई बादरमोसन्नाकार पर्याप्ता
न २ वाहिनिगोप जेसाई नामणि
क्रे जाव सुक्किले तित्तेजावमक्करे एवंजावकम्मगासरीरे सव्वेविणं बादर बोदिधरा क
पालवरण पावरस वेगंध आठफरस पंचमाखोगिक नघमसीवेसंसे निगमइवा इमेसिवम
५ ५ ८ ८ कक्खडाई ६ ६ जहन्ना ६ ६ मझिमा
लेवरा पंचवन्ना पंचरसा दोगंधा अठफासा पंचहिंठाणेहिं परिमपज्जिमेगणंजिणणं ड

एकरात्रिकमहाप्रतिमामतिमहत्त्वा विहरन्तस्तेषामन्यतमेनाऽनार्येण ते भगवन्तो विरूपरूपैः
स्त्रीभिरभिमरणैश्च ३ उपसर्गयन्तीति ४ तदुपसर्गानधिसहेत क्षमेत तितिक्षेत ५ ॥

भू आसणीए पडिमट्ठाइ वीरासणीए एमझीए पंचहाणइंजावसवंति ते दंसायंति ते
चक्रवत्तकक्कडीसहि तक्केसायाप सितंपिंडेवलिक पाणमरिरेण पोचद्योनिक श्रमणनिर्ग्रन्थ महानिर्जरोमहा
सइंसाकरणहेउणाऽभि मालिइंसु लेवकंकोवमेह पलंघ्म ई

लगंडसालि आयावए आवाउमवे अकक्कुयते पंचहाणेहिं समणे निग्गंथे महानिज्जरे
गोदोहमारसेहनीहिस ने अभिलोए आचार्यनोवयावच्चकरणे इंसव्याधाय वेयावच्चक विवि
ठाणई कुहं पलंई २ ना रणेर रणा

महापञ्चवसाणेसवइ तं अगिलाए आयरिएवेयावच्चंकरेमि एवंउवझाए वेयावच्चंवे
वेयावच्चक नवसिनेवयावच्च गीलाणेगेथानिवेयावच्च पांचद्योनिकि श्रम्या निर्ग्रन्थ
रणेर करेमेर करेमा

२ वेयावच्चं तवसिवेयावच्चं गिलाणवेयावच्चंकरेमाणे पंचहिंठाणेहिं समणे निगंथेम
माहीलिहिरा गोदोसमारसेहनीयारयो ने अभिलोणाय लक्कसिंधनीवेयावच्च अभिलाणयेणेसंघनिवेया
करई कुहं णई करेमेर वक्करेमेर

हानिज्जरे महापञ्चवसाणेसवइ तं अगिलाए सेहवेयावच्चंकरेमाणे १ अगिलाणेकुल १४७
अगिलानयेणेगवनिवेयाव अगिलानयेणेसंघनिवेया अगिलानयेणेसांहनिवेया करमेर
वक्करेमेर वक्करेमेर वंद कोड

वेयावच्चे अगिलाणेगणवे ३ अगिलाणे संघवे ४ अगिलाणेसाहम्मियवे पकरेमाणं

जिणकप्पीमासलई विमनोमि माहाज्ञानसंहतिमोहनवाहिकरेला लक्कसिंध
पंचहिंठाणेहिंसमणेनिगंथे साहम्मियं संतोइयं विसंतोइयं करेमाणेणाइक्कमंति तंसकिरि
क्रियायोयमसत्तमनी पाणमेवि एकठाणेक्का प्रायश्चित्त एकठाणेलघ्यक प्रायश्चित्तलिइलघ्यकादिएगेलघ्रं
करवेनेदनई १ नई जीईनणेर लिइं २६२

यठाणं पडिसेवित्ता सावति पडिसेवियं नोआलोइज्जाणे पडवेंति पडवेज्जाणे णिविसइ ४
पडिसमीइ विविरकप्पीनेविन्नप्रकल्प नामकल्प अतिक्रमेर श्रमणाचार नेवई नेलेम्मणाचारसेविन
पक्ष्मी यहिंआयरेरमई

नायइमाइं थेराणंइइक्कपाइसवंति ताई अंतियंवियइ २ पडिसेवंति सेहंदंडेपडिसेवामी
गुरुनेगुरुसम्बन्धीविस्संकुरु पांचद्योनिकि श्रमण निग्रन्थ सांहमिनई पारंचितेनायश्चीत्त १० आलानलीवेवेसर
वेहिंचोलाइक्का ५ चोकरावनी हिलवेहेंडेज्जावा

किंमंथेराकरिसंति पंचहिंठाणेहिंसमणेनिगंथे साहम्मियं परंचियं करेमाणे णाइक्कमंती
रणावरमत्ताजणे नेकलनीजलवेदामवो कज्जलेसमहायक गणीगच्छमा अंतेनेहसगच्छोले उसमाजवा हिंसानोकरे
नेकजमाणवेरई उसमाजवाए २ छिई २ वक्रमी मः २ नाश

कुलेवसति कुलस्सतेदाए अइक्रियासवंति गणेवसति गणस्सतेयाए अइक्रहेसवंतिहिंस
२ पाकलाडीकुनी बारंवारंश्रमनीहुमार गच्छेनगते जिनगतिमुकुनेवीरे आचार्य उपाध्यायमा
जिनारक चोली पादंवाना६५

पेही हिंपेहिं असिक्कणे २ पसिणतणाइं पउंजित्तासवंति आयरियस्स उवझायस्स
गणनेविधे पांचद्योनिकेहना ने आवासि उपाध्यायमा गच्छनिविधे आगमा धारणा संयमनीम
करनाकरना कुहं
णाणसि पंचहगारहाणं पंते आयरिय उवझायएणं गणंसि आणंवा धारणंवा नोसंज

पंते सुरा निसुरा रक्खा निरक्खा मयणा चमरस्सणं असुरिंदस्स असुरकुमाररन्नो पंचसं
कालेणेन पाचसंयोगीकनामेन ने पालियाराया पीतनिकतेषो कनकलयानो नेयणीचरम रक्षनिकेन
गामिया अणियाहिवइ पंते पायन्नाणिए पीढाणीए कुंजरणिए महिसाणिए रहाणिए ड
हस्यालियारनामेनेयनो सोदामते अश्वराजयोगनिकनीकस्वामीयति नेकसेनानिमेहसिता कुंजरश
स्वामिनः २ स्वामिकलाक्ष राजा २ ज
मे पायन्नाणियाहिवइ सोदामी १ आसराया पीढाणीयाहिवइ २ वेरुंकंदधीराया कुंज
अधिपति लोहीनाकानो महिषानिकनीसर्वाभिध्यधि कीलनामेराथनिकनीस्वामि ५ बलिंद
रणियाहिवइ ३ लोहितक्ख महिसाणियाहिवइ ४ किन्नरेरहाणीयाहिवइ ५ बलिस्स
वैरोचनेंद्रस्य वैरोचनराजस्य पाचसंयोगनामेनेयनकस्य पाचसंयोगिकस्य अधिपतिकस्य
णं वइरोयणिंदस्स वइरोयणरन्नो पंचसंगामीया अणीया पंचसंगामीया अणीयाहिवइ
ने पायकरह २ योध २ सहीध महीधर ५ सेनानिकनी महाद्रुमईसनामे पायक महाद्रुमोमहस्त्रेनामेनेअश्व
कृ ह एयकरक्कंकरक्ख नीस्वामिअश्वधर्यति २ नोयजानः २
यते पायन्नाणिए जावरहाणिए पदुमे पायन्नाणियाहिवइ २ पहसोदामे आसाराया
अधीयतिकस्य मालेकारएइविनामेराथीराजा कलरहीयति महालोहीनाकेइवेनामेहयाना
कनीस्वामि
पीढाणियाहिवइ २ मालेकारेइहिराया कुंजराणियाहिवइ ३ पलालोहियक्खमहिसाणि

यहिवइ ४ किंपुरिसेरहाणियाहिवइ ५ धरणेइंदस्सणं नागिंदस्स नागकुमाररन्नो पंचसंगामिया
अधीकति पाचसंयोगमयी अणीकानामेअधि ने पालाशेन यावद रथनेमिरम षडहस्रानी पालाशोअश्वा
कटक कं पतिकक्ष कृ ह स्यर ने २ रेमय २ पतिक
अणीया पंचसंगामिया अणियाहिवइ पंते पायन्नाणिए जावरहाणिए सहसेणे पायन्नाणि
श्वानीन यमोधर अश्वनाराजा विधानिकर्तानोअधी भद्रसेन राथीनोस्वामि कुंजरोक्षियति रोधरे
पति
एयाहिवइ जसोधरे आसराया पीढाणियाहिवइ २ सहसेणे हिहिराया कुंजराणियाहिवइ
क्षिप्तकेतु महीयानिकर्षयति ४ आनंदनामे रथसारथिनकल्पि ५ कनकेतन नागकुमारेंदनई
३ नीलकंठे महिसाणियाहिवइ ४ आणंदेरहाणियाहिवइ ५ रुयाणिंदस्सणं नागकुमाररस्स
२ नागकुमारनोराजा पाचसंयोग अनिकानकहि पंचसंयोगनानीकानामेअधीपतिस्वामिकर्षवि कृ ह पादातिकतेषा
नेइनेइ नी स्वामीस्वामिर
नागकुमाररन्नो पंचसंगामिया अणियाहिवइ पंचसंगामियां अणियाहिवइ पंते पायन्ना
यावद रथानिक दहवाल सेनानीअधीयति सूयीव अश्वनोराजा पीठानिकाधियति २ रुचि
ने १ २
णिए जावरहाणिए दक्खे पायन्नाणियाहिवइ सुणाभे आसराया पिढाणियाहिवइ सुचि
कम रथानीराजा कुंजरानिकाधीयति खनकल महीयानीकाधियति महीवेश राजानिका अधीयत
३ ४
रुक्मेइहिराया कुंजराणियाहिवइ सेयंकंठे महिसाणियाहिवइ नेऊडउत्तेररहाणियाहि

वइ वेणुदेवस्सणं सविनिंदस्स सुवन्नकुमारस्सो पंचसागमिया अणि
सा क ह
याहिवइ पंते पायत्ताणिए एवंजहा धरणिंदस्स तहावेणुदेवस्सवि वेणुदालियस्स जहा स
नामेक्कंसो
याणंदस्स जहा धरणिंदस्स तहासव्वेसिं दाहिणाणं जावघोसस्स जहासक्काणंदस्स।
तहा सव्वेसिं उत्तरिल्लाणं जावमहाघोसस्स सक्कस्सणं देवंदस्सदेवरन्नो पंचसागमिया अ।
क
णिया पंचसागमिया अणियाहिवइ पंते पायत्ताणिए जावउत्तरिल्लाणिए दरिणगमेसि
याणीअहिवइ यावअच्चुतोत्ति विमाणिकाहीवतिर ऐरावणाहीवोत्ति ऊसभरूपेति
पायत्ताणियाहिवइ यावयासरीया पीढाणीयाहिवइ एरावणेहत्थीराया कुंजराणीहिव
दामस्सि उत्तमानिका थिवति मादर रथानिका थिवतिर इत्यानमाई देविंद देवनागरानेह पावे
इ दामहि उत्तमाणियाहिवइ मादररहाणियाहिवइ इसाणस्सणं देविंदस्सदेवरन्नो पंच

सयंमानि अनिकाकहि यावते पदातानिक थिवइ साही वसुल रथानिक लहुपरक्कम पदातिकाधीए
मेगामीया अणिया जावपायत्ताणिए पीढाणीयाणं जहापरक्कमे पायत्ता
निहेथर महावायुमोनें अश्वनीराजा थिमानिकाधीपति घमदंते सद्धीनिय कुंजरानिकाहो सहोमसीनो वसा
णिया हिवइ महावाउ आसराया पीढाणी पुप्फदंते हत्थीराया कुंजराणी महादामडी इ
काधीपति महामादरमानें रथानिकाधाएनिहेथय नित्य सक्कोधर्मे नित्यमयलाई दक्षणमाईदनें यावत आरणईनें
सत्ताणी महामादरे रहाणियाहिवइ जहासक्कस्स तहासव्वेसिं दाहिणाणं जावआरणा
नित्य इत्यानेदनें नित्य अचुता उत्तरमाईदनें यावत अच्चुतिंदस्सा सक्केदविंदस्सा देवनागराजाईइ अभ्यंतर
स्स जहाईसाणस्स तेसवेसिं उत्तरिल्लाणं जावअच्चुयस्स सक्कस्सणं देविंदस्स देवरन्नो अभि
परमहाना देवनानि यावपल्यनिआयुस्थीतिकाहि इत्यानेह देविंद देवनागराजानि विहइ अभ्यंतरपरषदा
नर परिसाए देवाणं पंचपलिउवमाइंठिइं पंइसाणस्सणं देविंदस्स देवरन्नो अभिंतरि
देवनाईइ यावपल्यनि आयुस्थीतिकाहि पांचप्रकारेप्रतिघातने ने गतिसलगतिनीयात दिर्घकालदेवनाविहिनि
काहि दलोकलक क ह कार्यसमीकदविकवन नेथानेनोविषय
परिसाए देवाणं पंचपलिउवमाइंठिइं पं पंचविहिपकिडा पंते गतिपकिडा' विहिपकिडा व
उत्तरकानि नोमकर्मसूत्रनी मलवि सदायाकारसरकर्मविहिपंचविधाय पांचप्रकारेनामविकानेविट क ने
वेमानीयान= प्रतिघात= र्य मनादिहीनमध्य नराइकलाइ ह
थपकिडा नोगपकिडा बंधविहिय मुस्सिकारपरक्कम पकिडा पंचविहआउवी पं ने
थानाय गतिनिनलंतिबारेसागर'
इसकक्कालिकावत उए

जातिनामनिधत्ताउ कालचाएणं कम्मक्खंधाहिंतो निसेयाहि पावरागानामाणि ते एगाए वग्ग वग्ग
रायलिई। विसेसाहिई २ विकप्पविकप्पंतराणि नेसाकायव्वे ऊकलाइए ४ ३ २ १
जातिआउवि कलाउवि कम्मउवि सिप्पाउवि लिंगाउवि पंचवायविऊ पंते खगो खले उपके से
फासीभाउ सामरसेन पावसाणिकं उदयमत्तमाक उदयगा परिसह वयसं समग संहेइ समवा
वमाणाहेतु
वारणाउ बालवीयणा पंचहिं छाणेहिं छउमत्थेणं उदिन्नो परिसहोवसग्गो सम्मसहेज्जा खमेज्जा
अहियासएज्जा अतियासेज्जा ते कर्मनाउदयथी पकनिज्जराएकस्य उत्पन्नपरिसहे नेमादि मूकनेएकस्य
तितिरवेज्जा अहियासेज्जा ते उदिन्ने कम्मे खलु अयं पुरिसे ममंचगारुए तेणमेएसपुरिसे अ
आकोसक्क अवक्कोसंय एसमणकालीवीसालकरिनावेज्जे वोमरेइ संखेलइ उवसेदमलकआउनिमम
खवई खई निखेवेखई जाकरि खई
कोसइवा अवहसिवा खिंसेइवा णिच्छोडइवा णिब्भच्छेतिवा बंधतिवा रुंधतिवा छविच्छेयंकारेति
एकेंयमरिखई उदयकरेखई वस्त्रपरिगाह शाकाखेरी वायुरखणी उलालिइखे वेमलीलेइलोयेखई पाया
वा पमारवानेतिवा उद्दवेइवा वत्थ पडिग्गह कंबल पायपुंछणं छंदंतिवा विछंदंतिवा तिहिं
फेडिखे चारिलीउखेदम यहनेमथी निखेएकस्य नेमादि एसएवमाकने आकोसकरेखई निमत्तयावत
सहिखई २ हीन
तिवा अवहरइवा १ जक्काइट्ठेणं खलु अयं पुरिसे तेणमेएसपुरिसे अक्कोसइवा तहेवजा। १५१
थमखेखई २ मारण नेसवेणं वेदनिकर्मवडनेकर्म उदयआवेखे नेमादिएकनेएसकस्य आकोसकरेखे
वअवहरइवा २ ममंवणंतहववेयणिज्जे कम्मेउदिन्ने सवति तेणमेएसपुरिसे अक्कोसइवा
यावत अपखई एकाई थमसमाणमदहनेन अणाथमनविमाकिंचु स्थानाभिलकथसई किम
विना
जावअवहरइवा ३ ममंवणंसमअसहमाणस्स अखममाणस्स अतितिक्खेमाणस्स अ
एथमर्थ एकाकरखेएकाने एकोत्पादई पापकर्मकरिम ८ अंतमुहूर्तेअन्यए अन्तर्मुहूर्त
णिहियासेमाणस्स किमन्ने कज्जति एंतिसोमे पावकम्मेकज्जइ ध ममंवणंसमं सहमा
यावत अहियासेनकं एकाखेए एकोनई कर्मनिर्जराएखई ५ एवं पावकाना
णस्स जाव अहियासेमाणस्स किमन्नेकज्जइ एंतसोमे निज्जराकज्जइ ५ इच्चेहिं पंचहिं
कई उदयमत्तेउदयआवापरिसह उपन्नं थमग अंद यावत अहियासे पापकानिकं
छाणेहिं छउमत्थेउदिन्ने परिसहो वसग्गोसम्मसहेज्जा जावअहियासेज्जा पंचहिं छाणेहिं के
कवलिने उदयआ परिसह उपसग्ग सम्यगकरे यावत अहयासे के ने मनवीकोदिकेकरिन निश्चयहिन थमखई
आ ने
वलीउदिन्ने परिसहोवसग्गो सम्मसहेज्जा जाव अहियासेज्जा ते चखिन्नचित्ते खलु अयं पुरिसेते
निर्जराकरि एसस्य आकिंचेते निम यावत निमत्तयहरखई, मनमनमाहिंक निश्चे हिंसकमनविन एकक
खई वशी
णमेव एसपुरिसे अक्कोसइवा तहेवजाव अवहरइवा १ दिन्नचित्ते खलु अयं पुरिसे तेण
निर्जराएकस्यमाहाया आकरइ यहनमथहि निश्चय एसस्यते नेमादिएकने एसस्य यावत अपखई
मेएसपुरिसेजाव अवहरइवा २ जक्काइट्ठे खलु अयं पुरिसे तेणामए एसपुरिसेजाव अवहर

२ ऽऽऽऽ मेमवति मेवति कर्म [illegible] [illegible] [illegible] [illegible] [illegible]

इत्ताइ ममंचणं तहवेवेयणिस्सकम्मे उदिन्नेसवइ तेणमए एसपुरिसेभावअदहरति धम्मं

समणंमहणोमति समणाभति भेसाकरताभते अहीआसमणाभति वेदिनइ घणा अमलिना वदमल

चणं समंसद्दमाणं रवममाणं तितिरक्खमाणं अहियासेमाणे पासेन्ना बहवे अन्नउत्थ मन्ना

समण निग्गन्थ उदिन्ने परिसहोवसग्गो एवंसमंसहस्सति जावअहियासेमति पड़

एणंचव मोनिकें केवलिने उदयमावापरिसह उवसर्ग समणयस्स्यं यावनअहियासेय पावदेवअन्न नाकादिकना

वेहिं पंचहिं हाणेहिं केवली उदिन्ने परिसहोवसग्गसमं सहेज्जा जावअहियासेज्जा पंचहेउ पं

ने हेउनमणे हेउनदेवइ हेउनजणे हेउस्यिप्पमावइ हेउअजानमरणं मरिउजनिना पावदेव ने

ध्यावदृष्टीमादि ५ कसा क ने

ते हेउनजाणइ हेउनपासइ हेउनबुज्झइ हेउणासिगच्छइ हेउमनाणं मरणं मरइ पंचहेउपं

हेउइकरिअमनजोगे मावनलिउइकरी अजानमरणंमरइ५ पार्श्वस्थक यथाप्रवृत्तीयणकरी यावनलिउइकरिवल्ल

क ने ल्ला नेमाणनजोगइ नेजोगेनेमादिकेवली

हेउणाणजाणइ जावहेउणा अन्नाणं मरणं मरइ पंचहेउ पंतंहेउजाणइ जावहेउ बहमन्न

खलिसहेनेमादिवद पावहेउ ने हेउईजोगे यावत हेउई वदमल मरणंमरे पावन्नहेउक क ने

मलमरणंमरइ५ कसा ल्ला

मरणमरइ ५ पंचहेउ पंतं हेउणाजाणई जावहेऊणा बऊमलमरणं मरई पंचअहेऊ पंतं अ

अहेउइकरिजोगइ वदमलमरणंमरइ पावन्नअहेउकसा अहेउइनजाणे यावत अहेउइकरिकेवली

५ नेकहेउई मरणइ

हेउणाजाणइ जावअहेउ बहमन्नमरणंमरइ पंचहेउ पंतं अहेउणानजाणइ जावअहेउणा उ

वदमलमरणं पावन्नअहेउकसा ने अहेउइनजोगइ यावत अहेउइकरिकेवली मरणंमरइ ७ पावन्नअहेउक

मरइ ल्ला

उमन्नमरणं मरइ ६ पंचहेउ पंतं अहेउजाणइ जावअहेउ केवलीमरणंमरति ७ पंचअहे

क ने अहेउइकरिजोगइ यावत अहेउइकरि केवलीमरणंमरइ ८ केवलिनइं पावन्नअहेउकसाकसाने क ने

उ पंतं अहेउणाजाणइ जावअहेउणा केवलीमरणंमरति ७ केवलीसणं पंचअणुत्तरा पंतं

पवमनानतकेवि वलिउनदसोद उनकलोनावित्र उनकलोनपकरं उनकलोदिवी ८ पवमनस्स

कामवइर वीनर ४ ५

अणुत्तरेनाणे अणुत्तरेदंसणे अणुत्तरेचरित्ते अणुत्तरेतवे अणुत्तरेवीरीए पडमपसेणं

अरिहंते पंचकल्लाणकविधान विन्नाइकवलीमनोआविधना विन्नानसंजमनर विन्नाइसंहवइ दिहलिधीनआगार

इलेखवातेकीम

अरहा पंचविहेदाहा तंजहाहिंचुएचइत्तादेवकंते विन्नाहिंजाए विन्नाहिंमुंडेभवीत्ता आ

मीओआगारायणतिकंतेहिंसलिधी विन्नाइउनहाहु पव्वंते आयानरहित आवरणरहीत समयपरिपूर्णलोकालोकम

कामकरणहो

गारउ अणगारियं पवइए विन्नाहिंअणंते अणुत्तरे निवाघाए निरावरणे कसिणे पडि पुन्नेके

केवलवरनाण दंसणेसमुप्पन्ने विन्नाहिं परिनिव्वा पुण्यदंतेणं अरहापंचमूले दोन्नातं मूले

उक्कमंकरेमाणे मेजाणंपडिसेविमाणे राइसोयणं तुंजमाणे सागारियपिंडंभुंजमाणे रायपिंडं

जमाणे पंचहिंठाणेहिं समणे निग्गंथे रायंते उरमणुपविसमाणे नाइक्कमंति तं नारेसिवा स

बहुसमाणं मुत्तेगुन्नउवरे बहुवे समण माहणाणे संचाएति सन्नाएवा पाणाइवा निरिकमि

न्नाएवा पविसंतएवा तेसिविन्नवणट्ठयाए रायंते उरमणुपविसेज्जा १ पडिरूविएवा पीढफल

गसेज्जा संथारगं पच्चप्पिणमाणे रायंतेउरमणुपविसेज्जा २ हयस्सवा गयस्सवा उट्ठस्स आ

गंछ माणस्स वासीते रायंते उरमणुपविसेज्जा ३ परोवणंसद्दस्सावा बालस्सावा बाहाए ग

हायगायंतेउरमणुपविसेज्जा ४ बहियाचणंआरामगयंवा उज्जाणगयंवा रायंतेउरमणाणेः

छिन्नइंकोमाईआविधमंकरेहिंतो एगइवापाघोनि अवण माक्कनिश्रो वाव

माक्कपणाइंहं ५ ह्रा ने क्कमंतिहिं

सद्धंसमन्ना संपरिवुडाणंनिवेसिज्जा ५ इच्चेहिंपंचहिंठाणेहिं समणेणिग्गंथे जावणाइक्कमइ पं

चहिंठाणेहिं मोहीपुरिसेणसद्धिं असंवसमाणेविगच्छेज्जा पंते इंदियो उनिसन्ना सुक्कपो

गले अहिच्चेज्जा सुक्कपोग्गल संसिच्चेसेवेज्ज अंतोजोणीए अणुपवेसेज्जा सयंवासेसुक्कपोग्गले

अणुपवेसेज्जा परोवासेसुक्कपोग्गलेअणुपवेसेज्जा सिएदगं वियडेणवासे आसममाणीएस

कपोग्गले अणुपवेसेज्जा इच्चेहिंपंचहिंठाणेहिं इच्छिपुरिसेणसद्धिं असंवसमाणेगच्छेज्जा पंचहिं

ठाणेहिं इच्छीपुरिसेणसद्धिं संवसमाणेविगच्छेज्जा तं अपत्तजोवणा अइक्कंतजोवणा

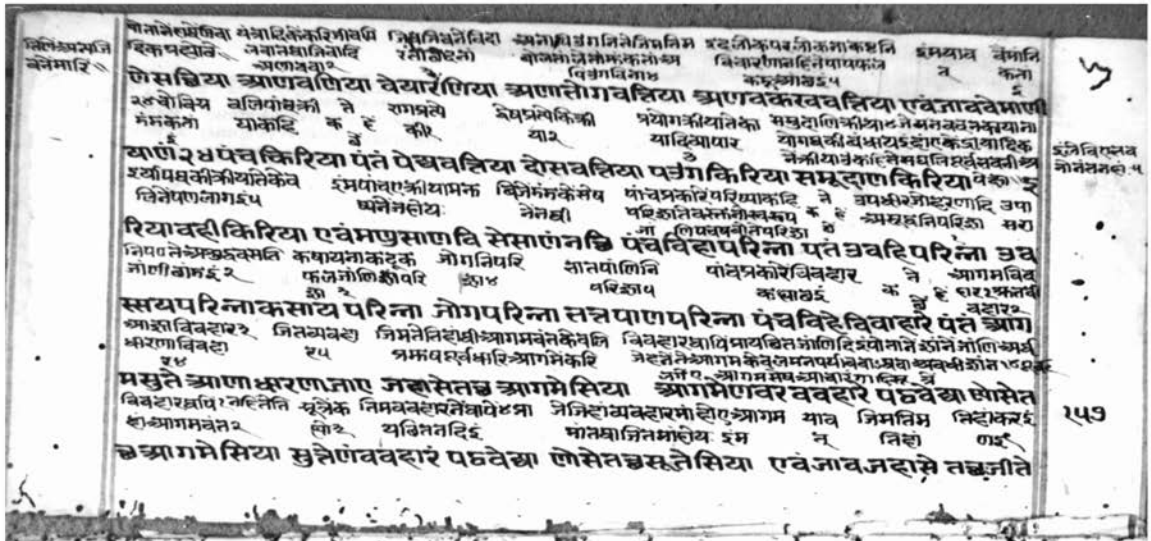

णेसचिया आणवणिया वेयारेणिया अणभोगवत्तिया अणवकंखवत्तिया एवंजावमिच्छा
पेज्जवत्तिया दोसवत्तिया पओगकिरिया समुदाणकिरिया ईरियावहकिरिया
रियावहीकिरिया एवंमणुस्साणवि सेसाणंनत्थि पंचविहापरिन्ना पंतंजवहिपरिन्ना उव
सयपरिन्नाकसायपरिन्ना जोगपरिन्ना सन्नपाणपरिन्ना पंचविहेविवाहारे पंते आग
मसुते आणाधारणाजाए जहासेतत्थ आगमेसिया आगमेणंववहारे पट्ठवेज्जा सेसेत
छआगमेसिया सुत्तेणंववहारं पट्ठवेज्जा सेसेतत्थसुत्तेसिया एवंजावजहासुत्ते तहाजीते
सिया णंणंववहारेणं पट्ठवेज्जा इच्चेएहिं पंचहिं ववहारं पट्ठवेज्जा आगमेणं आगमेणं जाव
णंजहा२ सेतत्थ२ आगमेजावजीते तहा२ ववहारंपट्ठवेज्जा सेकिमाहंसु ते आगमबलीयसमा
णं निग्गंथा इच्चेयं पंचविहं ववहारंजता जहा२तत्था२ अणिस्सियोवस्सि तंसमंववहारंमाणेसम
णे निग्गंथे आणाए आराहएणवति संजतमणुस्साणं सव्वाणं पंचजागरा पंतं सहजावफासा
सजममणुस्साणं जागराणं पंचसव्वा पंतं सहजावफासा असंजयमणुस्साणं सव्वाणंवा जाग
राणंवा पंचजागरा पंतंसहजावफासा पंचहिंठाणेहिं जीवारयआदिजंति तं पाणइवाएणं

जावपरिग्गहेणं पंचहिं ठाणेहिं जीवा असंजमं जणयंति तं पाणाइवाएणं मुसावाएणं अदिन्नादाणेणं मेहुणेणं परिग्गहेणं। पंचमामनि साक्षनि प्रतिमा पनिवजोएत्ता अणगारेनं कप्पियाव्यदेन जोजनलिएकवालेनव्यम साक्षाविनेकदत्त

चमासीएणं सिरकुपडिमं पडिवन्नस्स अणगारस्स कप्पंति पंचदत्तीओ भोयणस्स पडिगाहित्तए पडिमाहविनेविया पावप्रकारे नेअमाहरनो ने तपनाअभाव्याक उत्पादनीदोषादुद्यमाय एषणादोषोद्य पडिक्कमण आलिशी उद्यघात दोषकरो क ई मादिप्रदोषवन्ना वानिआवश्यनीधानेन अंकिनादि४ दिग्दोष

ए पंचपाणागस्स पंचविहे उवघाए पंते उग्गमोवघाए उप्पाणोयवघाए एसणोवघाए परिक्क नव्यापारहिवे उद्यमोअसुद्धपतिनोद्दोष पावप्रकारेविमोयने ने उद्यमपनवि उत्पादनादिविमो एषणविमो उद्दमजीवत्र४ चमतिक्रमणअभीक आहाराहिकनीशुद्धमा ई कीधो = ई२ ई२

मोवघाए परिहरणेवघाए पंचविहे विसोहिं पंते उग्गमोविसोहि उप्पायणविसोही एसणेवि परिक्कमणाविमोही परियरणाविमोही पावश्चानिकेनिव धर्मसंबोधणाए कम्मनोधर्मनीति नधर्मनीधामी

सोहि परिक्कमविसोहि परिहरणविसोहि पंचहिं ठाणेहिं जीवा छलंस नेरइयत्ताए कम्मंपक्क होहिती ने अरिहंतानाअवर्णवादबोलतोअरिह अरिहंतनीनाअधर्मवादबोलवाथीअरि आवारित्र यथाख्यात्र क ई तथयोगेमनेमनेअवर्णवाद ई२ ई२

रेंति ते अरहंताणमवन्नवंदमाणे अरहंतपन्नत्तस धम्मस्स अवन्नवंद माणे आयरियउव

आयाणं अवन्नवंदमाणे चाउवन्नस्ससंघस्स अवन्नवंदमाणे विविक्कतवबंभचेराणं देवाणमवन्ने वादबोल पावश्चानिकेनिव मूर्छनमोहीएणाणो कर्मबाधेनेनिनधर्मनी अष्टसमा गुणवेएनो याव ने क्रोध प्राप्तिमोहीणीयाय: २ ने

वंदमाणे पंचहिं ठाणेहिं जीवा सुलंस नेरइयत्ताए कम्मंपकरेंति अरहंताणं वन्नवंदमाणे जावविवि क्त अनवद्यही एकाकाईनहनाएणाणो पावप्रतिमलीनमतिमवर ने श्रोतेंद्रियनेकानतिप्रति याव करमेंद्रि न्य ५ ५ ५ सावनाकहि क ई सलिनमा न यंत्र

विक्कीतवबंभचेराणं देवाणवन्नंवदमाणे पंचपडिसंलीणा पंतेसोतेंदियपडिसंलीणे जावफा कायातिप्रतिसलिन पावप्रतिसंलीनमतिअस ने श्रोतेंद्रियनेअप्रति याव करमेंद्रियनी अप्रतिसंलीन ग्राय वशीकलाकरा क ई सलीनमा न नाय

सिंदियपडिसंलीणे पंचअपडिसंलीणा पंते सोतिंदियअपडिसंलीणे जावफासिंदियअपडिसंलीणे पं पावप्रतिसंलीन ने श्रोतेंद्रियनोसंयम करमेंद्रियनोसं पावप्रकारेअसंयम ने सोतेंद्रियनोसंयमरनक यावत वस्तुका ५ क ई वश ५ वश५ कषाय५ क ई रोकेअसंयमर

चक्खियसंजमे पंते सोतिंदियसंजमे जावफासिंदियसंजमे पंचविध असंजमे पंते सोइंदिय असंजमे चक्खिंदिय असंजमे जावः करमेंद्रियनोसंयम पावप्रकारेसंयम ने श्रोतेंद्रियनोसंयम चक्षुरिंद्रियसंयम परिहारविशुद्धसंयमनेपविशेषनिलकरी

फासिंदियअसंजमे पंचविहे असंयमे पंते सोइंदियसंयमे चक्खिंदियसंयमे जावफासिंदियसंयमे परिहारविसुद्धियसंयमे

सुक्ष्मसंपरायसंजमे ४ असंपराय[सुक्ष्म]संजमे ५ एगिंदियाणंजीवी असमारंसमा
नेषांप्रकार संयमकर ते ६ विनाजिनिवनिरहाकरई[२] निनाजीवनिरहाकरई[५]
णस्स पंचविहे संजमेकज्जंति तं पुढवीकायियसंजमे जाववणस्सइकायियसंजमे एगिंदि
निवनो आरंभकरई नेषांप्रकार असंयमकर ते ६ पंचविकायनोअसंयमतेप्रम यावत्
विनाजीवनिहणई[२]
याणंजीवाणं समारंसमाणस्स पंचविहेअसंजमेकज्जंति तं पुढवीकाइयअसंजमे जाव
वनस्पतिकायनोअसंयमतेवत पांचइंद्रीनिवनो आरंभसमाकरनो पांचप्रकारनोसंयमकरई
स्पतिनाजीवनेहणई५
वणस्सइकाइयअसंजमे बेंदियाणंजीवाणं असमारंसमाणस्स पंचविहेसंजमेकज्जं
ते द्वितीयनोसंयम यावत वनस्पतीयनोसंयम पांचेंद्रीयनोसर्वनीव आरंभकरनिं पांचप्रकारई
ति तं सोतिंदियसंजमे जावफासिंदियसंजमे पंचिंदियाणंजीव समारंसमाणस्स पंचविहे
असंयमकरेते ६ श्रोतेंद्रीयनोअसंयम यावत फरसेंद्रीयनोअसंयमए सर्वप्राणतेवेंद्रीयादिकवनस्पतिवनस्प
तिजीवनेयाविशे विनप्रहीया
असंजमेकज्जंति तं सोतिंदियअसंजमे जाव फासिंदिय असंजमे सव्वपाणभूयजीवसत्ता
हिंसमत्वकहिई ४

पंचप्रकारेसंयमकरई ते एकेंद्रियादिकनोय यावत पंचेंद्रीयनोसंय यमए
णं असमारंभमाणस्स पंचविहेसंजमेकज्जंति तं एगिंदियअसंजमे जाव पंचिंदियसंजमे सव्वपा
प्राणभूत मत्वनो आरंभकरतनई पांचप्रकारे असंयमकरतेनेकर ते एकेंद्रीनोअसंयम यावत पंचेंद्रि
णभूयजीवसत्ताणं समारंभमाणस्स पंचविहेअसंजमेकज्जइ तं एगिंदियअसंजमे जाव पंचि
नोअसंयमकरई पांचप्रकारेप्राणवनस्पतिकही ते अथवाजीतेकारि भूतविनतेप्रम परंपरेवातेमे पंचविजीतेया
दुप ६ दादिकर दादिक२ स्त्रीप्रकाश२ लिप्रकाश४
दियअसंजमे पंचविहातणवणस्सइकाइया पंते अग्गबीया मूलबीया पोरबीया खंधबी
विनसंसेवनप पांचप्रकारेआवरक ते शाखाधारप्रम दर्शनावार चारित्रावार तपावार वियोवार
जा बीयरुहा पंचविहेआयारे पंते णाणायारे दंसणायारे चरित्तायारे तवायारे विरियाया
पांचप्रकारेतनज्ञेष्ठआचारकल्पप्राय ते सम्यग्ज्ञानपंतेतद्घातिम ग्रंथाग्रावितिं ग्रंथमानपंतेअनुद्घात आरोमानपंचपारणा
विनदेवाकायतेआचारप्रकल्पमाभो क ते विनपारणासहात कषायादिनाश५ वयवाम५ एवंमाम२ मल्लिंतेतद्घातिक
रे पंचविहेआयारपकप्पे पंते मासिएउग्घाइए मासिए अणुग्घाइए चाउमासिएउग्घाइ
आरमामानिपंतेअनुद्घातना आरोपणानिरुद्धाय आरोपमावावप्रकार ते सम्यग्विज्ञानतव मायमातेमायणशवेवयाय पंचविनप्रकार
रणादिनहणेछट्ठवो ४ विनतपदेवो५ कल्पिइ ते नरकर३ वेगलाजातप्रथमोकरवोहो नेमायमातेप
ए चाउमासिए अणुग्घाइए आरोवणा आरोवणा पंचविहा पंते पन्नविहा ववहिया अतिकरा क
कोअरहिन कोअमलिकरतेय नवकरुमनयवेय मेरुही मेरुयतेन प्रस्तहिसई मीनामहानदिनेवतरत
नवकरेप्राणी तीरयतहि ४ तीरनेनगहिइ ५ पडइ ६ पाप्त
सिणा[२] अकसिणा हामरुआ जंबूदीवे२ मंदरस्सपव्वयस्स पुरच्छिमेणं सीयाएमहाणइ
एविनाशनीमस

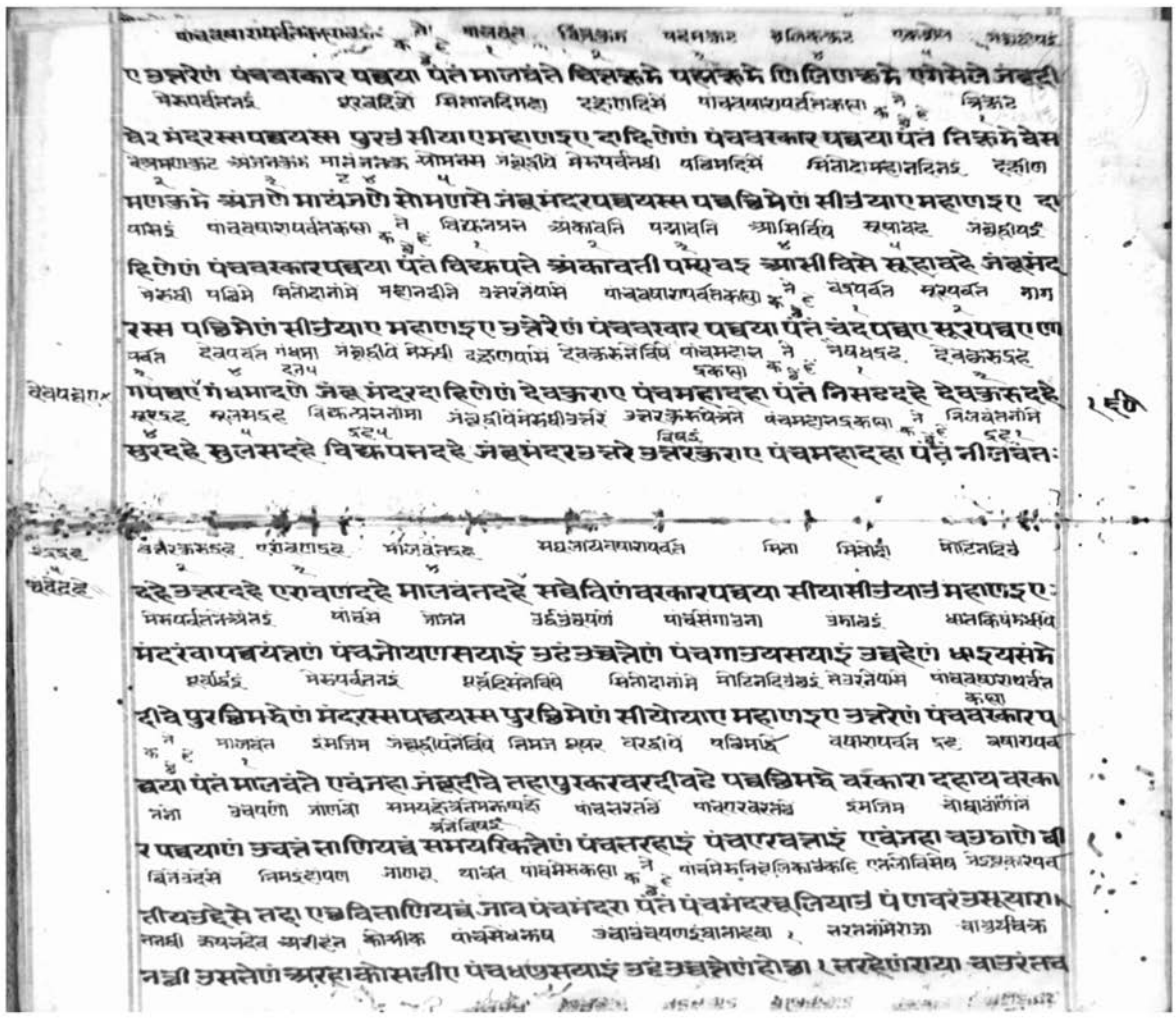

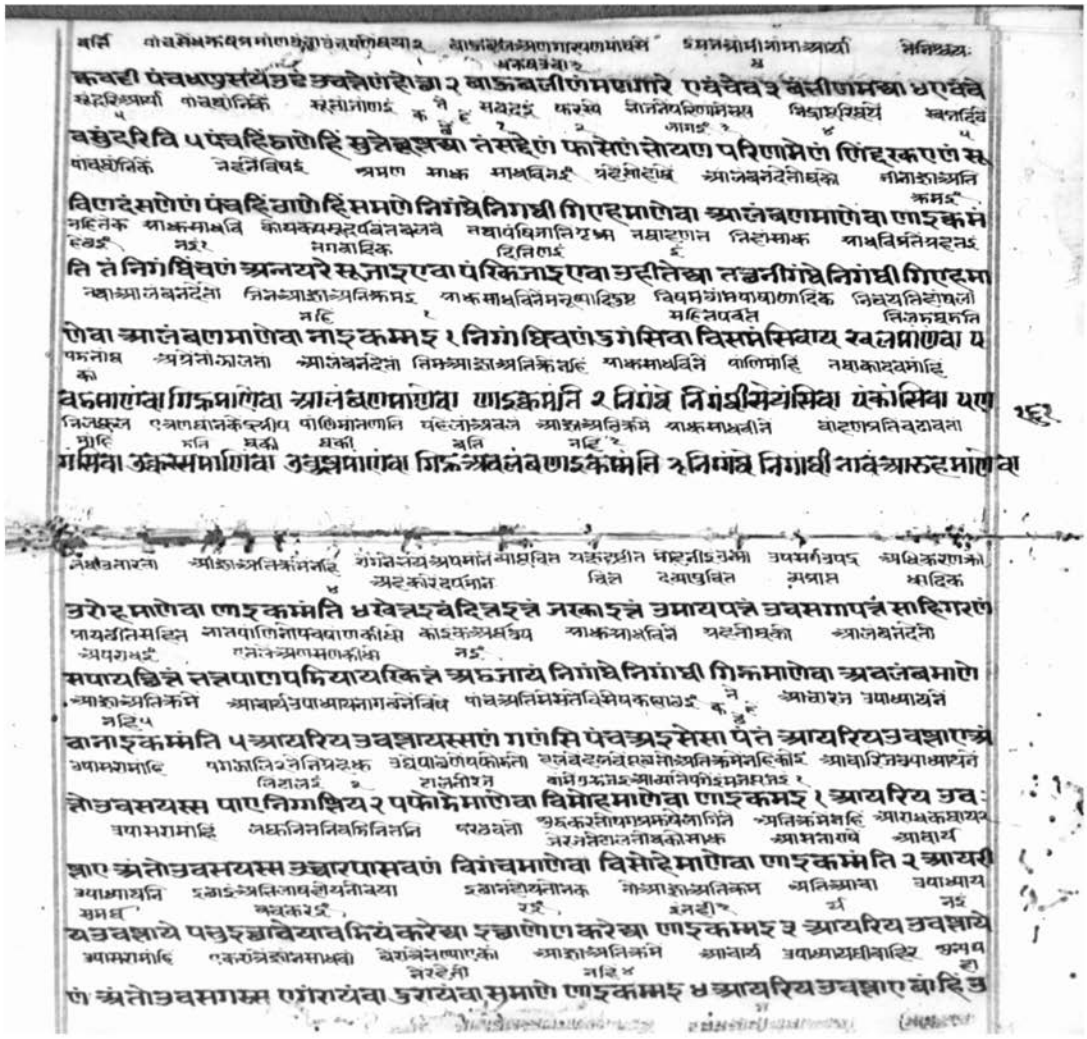

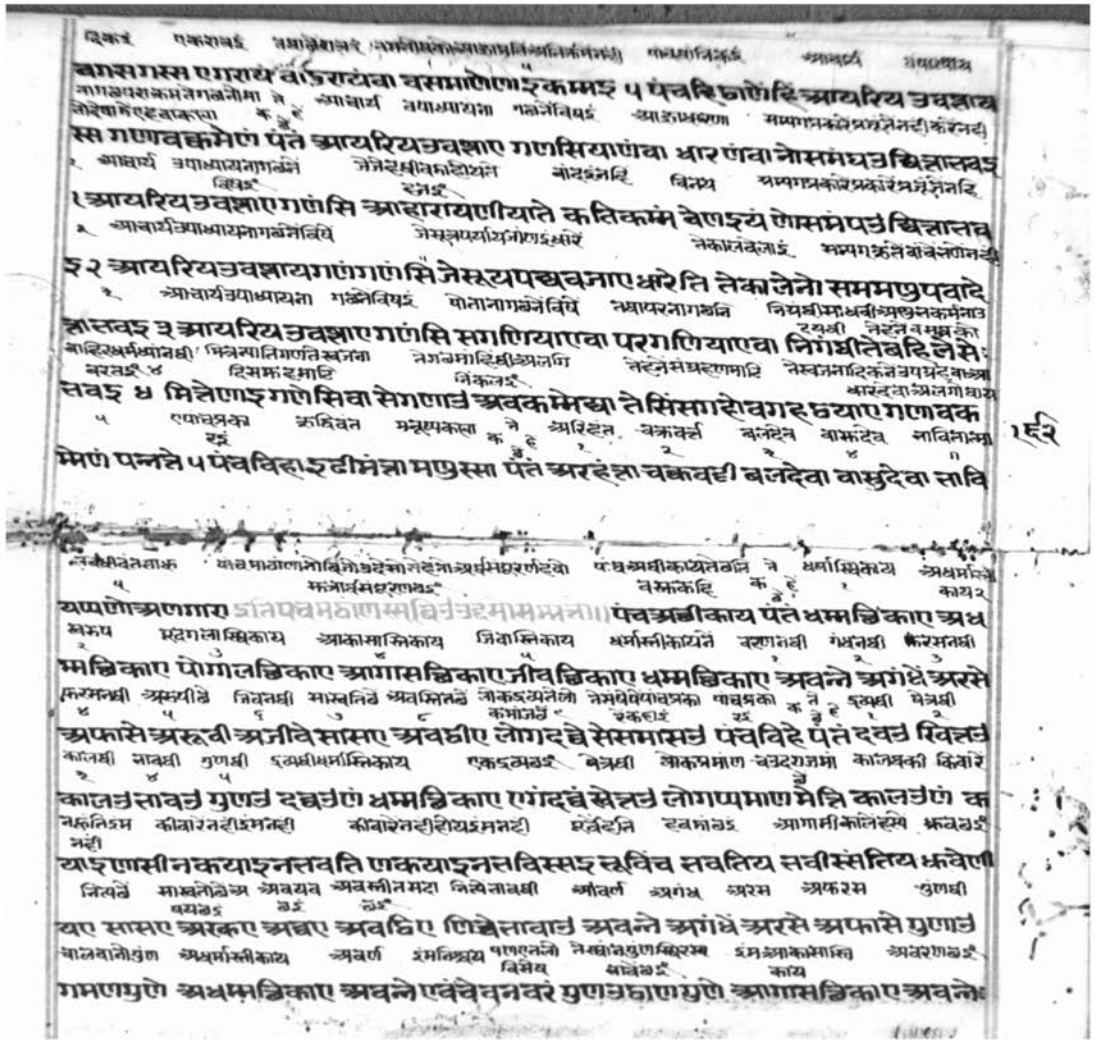

एगोरालिय तेयाकम्मइयसरीराइं अविप्पजहियाइं भवंति तओ पच्छा कालं करेइ तओ पच्छा विग्गहगइसमावन्नए
य नाणत्तं भवइ तओ
यणिवेव उप्पन्ननाणदंसणधरे अरहा जिणे केवली सव्वन्नू सव्वभावेणं जाणइ पासइ धम्मत्थिकायं जाव प
परमाणुपोग्गलं अछिन्नं अडज्झं अगेज्झं नत्थि जं तस्स अवयवो सो तं जाणइ पासइ धम्मत्थिकायं जाव प
रमाणुपोग्गलं अछिन्नं अडज्झं अगेज्झं नत्थि जं तस्स अवयवो सो तं जाणइ पासइ धम्मत्थिकायं जाव प
माहेरुत्तर अयइलोगो उड्ढलोगकंडिए पंचवत्तरुक्खा मोहमहालया मोहविमाणकाला क्रमेण विजय वैजयंत
महेरुत्तर अपच्छिमे उच्चत्तोगेणं पंचअणुत्तरा महतिमहालया महाविमाणा पंते विजए वैजयंते
जयंते अपराजिए सव्वट्ठसिद्धे पंचपुरिसजाया पंते हरिमंते हरिमणमंते चलमंते थिरमंते उद
पावमोक्खवेय पावमंत ते पवाहेयालेजेवा पवाहेयासोमा पोलियपिया पोलिवेवा एकमवरीतं एमवनियपि
लोहजायप कासा क्रमेण जोगायर चालइ२ चलइ२ चलइ४ चालइ५
यणमंते पंचमच्छा पंते अणुसोयचारी पडिसोयचारी अंतचारी मज्झचारी सव्वचारी एवामेवपं
पावंडीयाय ते उवासगडीमाहिते इमयावतमवं पंचवनीमगतेसी ते अतिदुतियरकणाते अयणवनियकदाहि
स्किहि क्रमेण दीवपतोजाय चारि२ चारिकसा क्रमेण वनियक दी२
चसिवया पंते अणुसोयचारी जाव सव्वचारी पंचवणीमगा पंते अतिदुचिणीमगो किविणवणीमगो
ओमणवनियक खत्तवनियक भावादिदुवतिवनी पंचधानीकडचा अचंतकयणोतमम क्रमेण अत्थयरेकोडा
माहण वणीमगे समणवणीमगे पचहिठाणेहिं अचेजाएपमत्तेसवंति तं अप्पापडि

वदो वानिदेसेवावल, विश्वासकरणायमंक नायअक्कज्झानकरेजा घलेइडीयतेजी पावलक्टक ते दमअपायमंत्र,रोडाए
य नेमलेइ२ जाणेनेनिसीसिं अवेलक्खणंतेनय पक्खलेय एवा क्रमेण लेवेलक्खा२ वेलक्
लेस लाघविए पसत्थे रूवेवेमाणिए सवेअणमने विउलेइंदियभोगे पंचवन्नला पंते इट्ठकंते रक्
मधूए मधुरगोवलक्टे अत्यंतोवलक्ट दंसणोवलक्ट पावक्रमति ठर्यक्रमति यावत पारिणावलियाएमति पावत्तकारेइ
यर मवाक्रमेइ२ ३ घणावलक्टय कहिजइ १ एकमति य क्रमे
क्कए तेणेक्कए सेक्कए पंचसमइ पंते इंदियसमइ जावपरिणावणियासमइ पंचविए
ममारि वनिवकला क्रमेण एकेंदी यावत यावपंचेंदी एकेंदीनइं पावगति पावआगतिक क्रमेण एकेंदीनंवि
संसारसमावन्नगजीवा पंते एगिंदिया जावपंचिंदिया एगिंदिया पंचगइ पंचआगइ पंते एगिंदिए
निरयोववनिय एकेंदीमाहि वेरउनेर चउरि पंचिंदीमा एगावसमआवी नेरइनीवय नेएकेंदीमाहिंधीएकेंदी
सुहववच्चमाणे एगिंदिएहितोवा जाव पंचिंदिएहितोवा उववज्जेज्जा सेवेवणंसे एगिंदिएएगिंदियत्ते
आविजमनइं एकिंदीमोहिनायर यावत पंचिंदीमोहिनायय वेदिनइं पावगति पावआगती इमत्त
विप्पजहमाणे एगिंदियत्ताएवा जावपंचिंदिया एवागच्छेज्जा बिंदिया पंचगइयो पंचआगइए ए
नायअनेवयनइं इमवचंदीने पावगतिआगतिकरि क्रमेण पचिंदीयावत एकंदीनइं यावतपंचेंदीमाहि
नायतेआवइं एकंदीनइं
वेवेव एवंजाव पंचिंदिया पंचगइया पंचआगइया पंते पंचिंदिएजावगच्छेज्जा पंचविहासव्वजी
क्रमेण कोमकषाय यावत लोमकषाय अकषाइतेमि अछवीयावत सर्वनिवक क्रमेण नारकी यावत्
वा पंते कोहकसाय जावलोभकसाइ अकसाइ अरूवीपंचविहासव्वजीवा पंते नेरइया जाव

पंचविहे जीवस्स णिस्साणामे पंते पाणेहिं भूएहिं जीवेणं सत्तेहिं पाणेहिं णिस्सायमाणे
नरयगतिनोनारको मानसलघीनिकलइंदो तिर्यग्गतिनोतिनोनार मनुष्यलघीनिकलिंदो मनुष्यनिगतिनोनानार
१ २ ३ ४ ५ ६
नरयगामीसवइ भूएहिं णिस्सायमाणे तिरियगामीसवइ जीवेणं णिस्सायमाणे मणुयगामीसवइ
मनकेनिकलेते देवगतिनोनारक सगवलेकलीनोजीवमर्वागइनि मोक्षगतिका. देवगतिनोगति
होय४ कायनोपक्को मई कहिय
सत्तेहिं णिस्सायमाणे देवगामीसवइ सगवलसत्तेहिं णिस्सायमाणे सिद्धिगति पवत्तमाणे पन्न
यावत्प्रकारेआवई ने देवनानारकीमोक्ष मानमलविदेवनाथाय जिवनेकर्मसंबंध जिवनाप्रदेशथी जिवनेकर्मथीछक
उदेकलंक ३ नवीनेवयानवेद१ मनकमनोमयछलेते केवेदानहुंजीवते वेदनेप्रदेसवेद रहेतेदीक्षाकारोदृष्ट५
णे पंचविहे इंदिए पंते उप्पायइंदिए वियइंदिए खेधणइंदिए पएसइंदिए दोधारइंदिए
यावत्प्रकारेअनेतर्यश्नमा ने उत्पातकनिरनरनरगेनिरंनेरन मनुष्यत्याहिवर्ग प्रदेसकनिरंत समयकेअनेत
रहितयलकलंक ३ क्षणेअसंखसमयविरहनहि यकेअनेदन २ रहणंइ रहणंक४
पंचविहे अणंतरीए पंते उप्पायणंतरिए वितणंतरिए पएसणंतरिए समयणंतरि
मानसलघीसर्वनीवंते यावत्प्रकारेअनंते ने नामेकेदियमनो कायनाअनं इसअनंतेसु गणवाले
श्रोतरसमय ५ कलंक ३ मअनंते१ ३५२ ३
ए सामंतणंतरिए पंचविहे अणंतए पंते णामअणंतए ठवणणंतए दव्वणंतए गणणा

इंदिए२ प्रदेसीकलंक अधद्धाव यावत्प्रका अनेकेक ने एकअनेकदस यावत् दिसप्रकलेसंआयाम इसदिसानेनेकअनंतदि
४ नवेद ली रहं लो क ३ क्षणएकश्रेणिक विस्तारणेसर्वपरि हिमअनंतप्रदेसमानक
९१ मदुइण्वं २ अनेकेकलंक २
णंतए पदेसणंतए अट्ठपंचविहे अणंतए पंते एगइणंतए दुहइणंतए देसविच्चारइणंतए स
सर्वदिसाअनंतनेते सामन्यानवेअना यावत्प्रकारेज्ञान ने मतिज्ञानेनेअनंते ज्ञानेज्ञान अवधीज्ञान
सर्वाकासप्रप४ दिअनेकप्रप५ कलं क ३ मति१ २ २
वविच्चारणंतए सासयाणंतए पंचविहे णाणे पंते आभिणिबोहियणाणे सूयनाणे ओहीनाणे
मनपर्यवज्ञान केवलज्ञान यावत्प्रकार ज्ञानावरणीकर्मकरो ने मतिज्ञानावरणीकर्म यावत्
४ ५ ३ १ २
मणपज्जवणाणे केवलनाणे पंचविहे नाणावरणिज्जे कम्मे पंते आभिणिबोहियनाणावरि
केवलज्ञानावरणीयकर्मसही यावत्प्रकारमकायक ने यावत् इसना पविपत्तीनातकिरी अमूसकलिअ
५ ३ ३ १ २ गणहे२ ईसूत्रमवहे
णिज्जे जावकेवलनाणावरणिज्जे पंचविहे सज्झाए पंते वायणा पुच्छणा परियट्टणा अणुपेहा
धम्मकहा यावत्प्रका पडणंगक ने मदत्तणसूत्र विनयसूत्रतेअनेते अमूसावणाअनेतसूत्रनेतसूत्रपवि प्रणंगसूत्र
५ रहं लो क ३ १ वाचीनइंयसंबं २ वोलिनिविलभहुंउच्चारहे २ इंपणि४
धम्मकहा पंचविहे पडिक्कमणे पंते सद्दहणसुद्धे विणयसुद्धे अणुसासणसुद्धे अणुपा
नावज्जणा यावत्प्रकारेअतिकामलकलंक ने आसवद्वारेअतिकमनेसंवरणा मिथ्यात्वसूत्रति कषायसूत्रतिकमणे
वोय कलं ३ मवीनवपरिणामआलावो१ कमणे २
जणासुद्धे पंचविहे पडिक्कमणे पंते आसवद्वारापडिक्कमणे मिच्छत्तपडिक्कमणे कसायप

कि कम्मेणं नेरइयपत्तिकम्मेणं सावएणं पत्तिकम्मेणं पंचहिं ठाणेहिं सूयत्ताए वा पंतं संगहणयाए उच्चा
णामगोयाउयाइं एवं जाव वेमाणियाणं दंडओ ८ नवरं जीवाणं मणुस्साणं च जहा पण्णवणाए बंधीए उद्देसओ
गइउयाए णिरयउयाए तिरिक्खजोणियाउयाए मणुस्साउयाए देवाउयाए सूयत्ताए वा पत्तियत्ताए वा तिन्नियट्ठयाए
ए पंचहिं ठाणेहिं सुभनामत्ताए तं नामट्ठयाए दंसणट्ठयाए चरित्तट्ठयाए विग्गहविमोयट्ठ
याए अट्ठत्ताए सव्वे जाणि सामीति कट्टु सोहम्मीसाणेसु कप्पेसु विमाणा पंचवन्ना पं ते किं
कालो यावत् धोसाविमो सोधर्म ईसान एवंदेवलोकने विमान पांचेसोजन उववणडकल्प ने ब्रह्मलोक
ना कावसुक्किला सोहम्मीसाणे कप्पेसु विमाणा पंचजोयणसयाइं उड्ढमुच्चत्तेणं पं वेमाणिए
लोनकण्हे एवंदेवलोकनेवि नवग्रैवेल मवर उत्तरेष्टा पंचवर्णसोउच्चणडकलिंड ने नारकीन
लत्तएसुणं कप्पेसु देवाणं नवग्गारतिन्नि सरीरगा उक्कोसेणं पंचरयणित्तउड्ढमुच्चत्तेणं पं नेरइयाणं

पंचवन्ने पंचरसे पोग्गले बंधेसुवा बंधंतिवा बंधिस्संतिवा ते किंफासओ सुक्किले तित्तेजावमउ
रे एवंजाव वेमाणिया जंबुदीवे २ मंदरस्स पव्वयस्स दाहिणेणं गंगामहाणइए पंचमहानइओ
समप्पेति ते जहाणं सरऊ आदि कोसी मही जंबूमंदरदाहिणेणं सिंधुमहाणइयं पंचम
दाहिणेणं रत्तामहाणइए समप्पेति ते सहु विसा सावित्तसा एरावती चंदसागा जंबुमंदिरउत्तरेणं रत्तमहाण
इ पंचमहानइओ समप्पेति ते किण्हा महाकिण्हा निला महानिला महातीरा जंबूमंदिरउत्त
रेणं रत्तावइ महानइ पंचमहानइओ समप्पेति ते इंदसेणा सुसेणा वारिसेणा महासेणा पं
चतिमेकरा कुमारवासमझे वसित्ता मुंडे जाव पव्वइया ते वासुपुज्जे मल्ली अरिट्ठनेमि पा

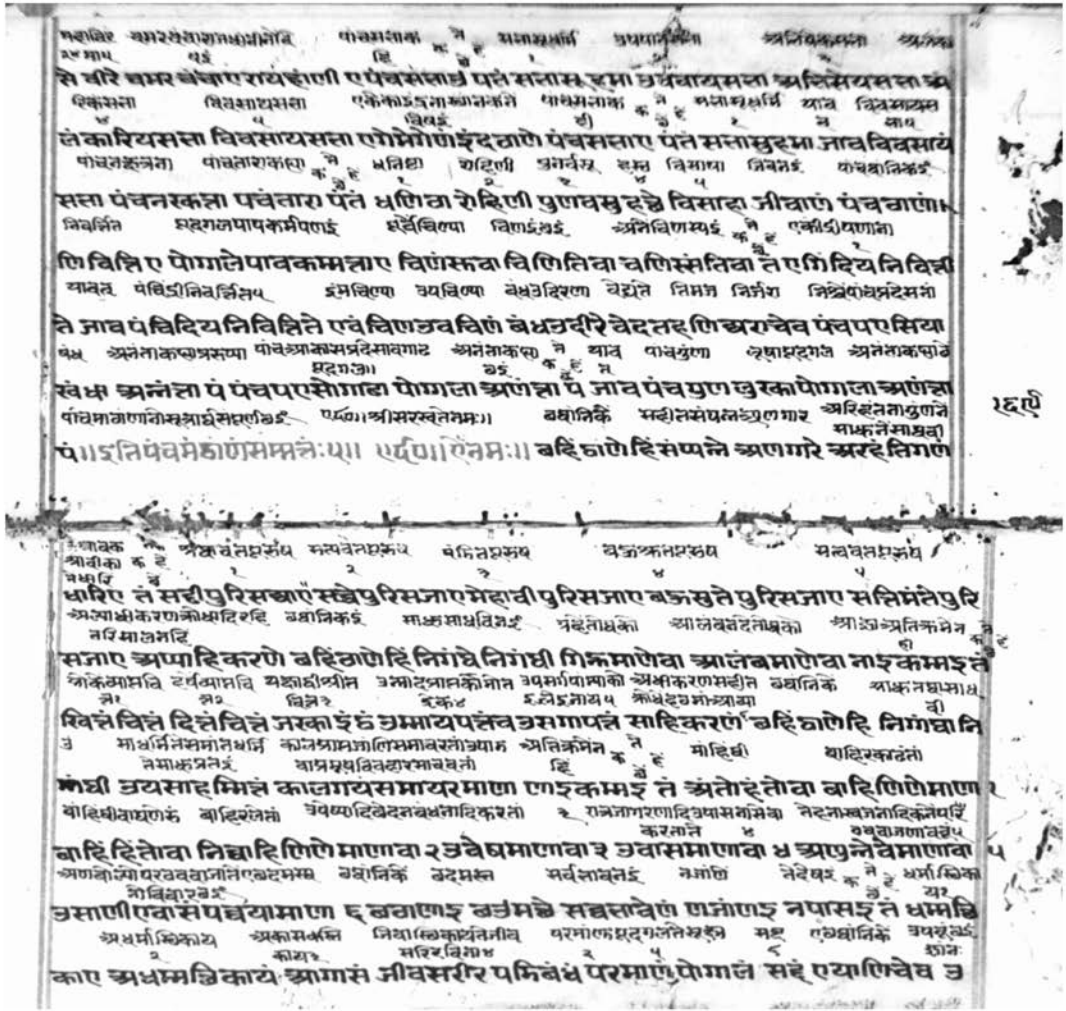

पएसनिप्पन्नाउयएसए अत्थि णं तीस केवली सव्वभावपन्ने जाणइ पासइ धम्मत्थिकायं जाव दस्व
ए णं सव्वजीवाणं सव्वभावाणं जाणइ पासइ केवली णं आयाएणं जाणइ पासइ धम्मत्थिकायं जाव दस्व
ए णं सव्वजीवाणं सव्वभावाणं जाणइ पासइ केवली णं आयाएणं जाणइ पासइ धम्मत्थिकायं जाव दस्व
हिंसाणे हिंसइ सव्वजीवाणं णच्चा हणीतिवा अहणीतिवा जाव परक्कमेतिवा ते जीवंवा अजीवं
वा णोजीवे णच्चा णोजीवे जीवकरणयाए णोजीवा णोजीवकरणयाए णोजीवा णोजीवकीरइ कम्म
करणयाए १ अजीवंवा जीवंकरणयाए २ एगेसमएणं दोसासाइं सासिं ३ मयंकमवाक
वेइ सव्ववाणवेइ परमाणुपोग्गलप्पतणं वेइवासमद्धंनि वेइवासमद्धंनि अगणिकायंकरीतेवावासमद्धंनि
मंवेदेतिवावेएमि ध परमाणुपोग्गलंवा दिदिन्नएवा सिदिन्नएवा अगणिकायएणंवासमो
वाहिरलोकनलंसनहीमलिकमहिजावासमद्धं जीवनिकायंतेवद्द अप्पहीयकाजावत्त असकाय
दहिन्नते ५ बहिवालोगंतागमणायाए ६ बजीवनकाया पंते पुढवीकाइया जाव तसका
इया ६ बहारगाइ पंते सुकेबुद्दे वहस्सइ अंगारे सनिच्छरे केउ बविहासंसारसमावन्न
गाजीवा पंते पुढवीकाइया जाव तस्सकाइया पुढवीकाइया बगइया बआगइया पंते पु

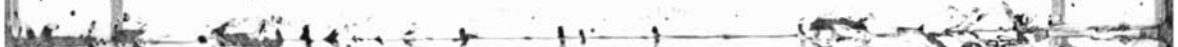

पमिलेरणा पंतं अणचविरं अवलियं अणाणुबंधी अमोसलिंवेव बपुरिमनवकोमा प
कक्षसमुग्घाएणं समोहणइ समोहणित्ता बहिया यावत् मक्कलेसाए पविरंतियंवे बोतियाणइ
माणी पाणविमोहणी २ बविहाडलेसाउ पंतं कण्हलेसा जावसुक्कलेसा पंचिंदियति रिक्खजो
णिया बेलेसाउ पंतं कण्हलेसा जावसुक्कलेसा एवंमणुस्सदेवाणवि सक्कस्सणं देवंदस्स दे
वरन्नो सोमस्समहारन्नो बअगमहिसीउप सक्कस्सणं देविंदस्स देवरन्नो यमस्समहार
नो बअगमहिसीउ पइस्साणस्स देवंदस्समज्झिम परिसाए देवाणं बपलिउवमाइतिन्
प बहिसाकुमारिं महत्तरियाउ पंतं रूलारूलंसा सरूवारूववइ रूयकंता रूयप्पभा बवि
कुमारिमहत्तरियाउ पंतं आलासकासंतेरा सोदामणीइंदघणविज्जुया बविज्जुयाणं
रिंदस्स नागकुमाररन्नो बअगमहिसीउ पंतंरूलारूयंसासरूवारूववइ रूतकंतारू
तपत्ता जक्खधरणस्स तहासचेसिं दाहिणलाणं जावघोसस्स जक्खस्सयाणिंदस्स तहासचेसिं
उत्तरिल्लाणं जावमहाघोसस्स धरणस्सणंनागकुमाररन्नो बसामाणियसाहस्सीउ पं एवंस
याणंदस्स विज्जावघोसस्स बविहाडगामइ पंतं खिप्पामोगिकति बक्कमोगिकति बक्कवि
रा मोगिक्कति ध्रुवमोगिक्कति अणिस्सियमोगिक्कइ असंदिद्धमोगिक्कइ बविहाइहामति प
तं खिप्पमिरति बक्कमिरति जाव असंदिद्धमिरति बविहाइहामति पंतं खिप्पमेवति जाव

असंदिठमेवेति ठविहा धारणा पंतठक्कं धरेइ ठक्कं धरेइ पोराणं धरेति ठिधरं धरेति अणिस्सितं
संदेहरहितमेव उपकरिष्यतीति नकलिंग उपयोग उपादरी२ विनयसंपेष रमणीयाग
धरेति असंदिठं धरेति ठविहा बाहिरएतवे पंतं अणसणं उणोदरिया तिरिक्खतरियारसपरि
लोकाहितमपास्यं प्रतिमेलीनतोनेद उपकरिष्यं अज्ञातस्तपकरिसं ते प्रायश्चीतनेनो विनयक यथाचरंते
णाए कायकिलेसे पडिसंलीणया ठविहे अब्भितर एतवे पंतं पायछित्ते विणए वेयावच्चे त
विम मीकार्यनो ध्यानेनो कायमगनो उपकरिष्यिवाद ते अवमरजोलीएकवा उठकठडकाद सामान्यनेवेरीसंनेहनाज
स करवोद करवोद करवोद कल्याठड. रुमरीवादकरे१ करेड२ वंदवअगीकारकरीवादकरे२
हेच सज्झाठ झाणं विउसग्गो ठविहे विवादे पंतं उसक्कतिन्ना उसक्कइत्ता अणुलोमइत्ता प
प्रतिकूलेनेकस्मिन एकवारसेना गोहिंसलिनेड्य उपकरिष्यड अब्भपकलनेअनंतनंतवे वेदी नेदी चउरिंदी
स्वनेवादकरेड दीयठवादकरे वेवादकरेद लागतिअणजानेंथीमोणीकल्यानेकहेंठे
फिलोमइत्ता तइत्ता तेत्तितिन्ना ठविहा खुमा पाणा पंतं बेदिया तेंदिया चउरिंदिया
समुछिम पांचेंदीनिर्यचजोनीयाथ नेउकायय वाउकायद उपकरिष्यगोचरिनिमेषअतिघड ते वेसानेवाम
समुछिम पविदियतिरिक्खजोणिया तेउकाइया वाउकाइया ठविहा गोयरचरिन्ना पंतं पेढाम
किरनिय२ गोमूत्रीका पतंगमारगति मंथनाभ्यासेन उपामरादीमोक्षिप्तिकाकर नेउंदी मरुधर्वस दक्षणदिसे
पतंगचरिय कारेइ पुरिम श्रीचरिय नोठलेनायायोवलिद वे॥ घी एदृज:
अपेमा गोमुत्तिया पतंगविहिता संबुक्कवट्टा गंडपत्तागता जंबुदीवे२ मंदरस्सपच्चयस्स:

दाहिणेणं इमीसेरयणप्पभाए पुढवीए उब्भवकंतमहानिरता पंतं लोले लोलुए उद्दहे निद्दहे जरते
प्रनर्क लोही एकप्रनाप्रथविनिविषई उब्भवकंतनयणप्रहोमानस्का ते ख्यार मार रोर रोरुते घोर घोरु
कसाठड
पज्जरते चउठिएणं एकप्पताए पुढवीए उब्भवकंतमहानिरता पंतं आरे मारे रोरे रोरुतेघोरघोर
प्रमदेवलोकनेविषेउविमानतायाश्रिता नेकहिठड आरत विरत निरत निर्मल वितिमिर विसुद्ध वंदसोजोत
कसाठड
म बंसलोगेणं कप्पे ठविमाण पंचमा पंतं अरतं विरते णीरते निम्मले वितिमिरे विसुद्धे चंदस्स
नेउड जोतविनाराजाने उनरुत्त सर्वनामता सरणंथिवठे श्रीमल्लिमल्लीनाथ ते सर्वाउसयदर
णं जोतिसिंदस्स जोतिसरन्नो उनरकन्ना पुव्वसागा समरवेन्ना तीसतीसमुकन्ना पंतं पुव्वाभद्दवय
कसाठड
कत्तिकाणक्ख मया सर्वाकालसुनि मूलप सर्वाधाना चंदमजोतविनाउड जोतधीनीराजातिरुगउ उनरु
या कत्तिन्ना महा पुव्वाफग्गुणी मूलो पुव्वासाढा चंदस्सणंजोतिसिंदस्स जोतिसरन्नो बण
नक्खत्तागता चंदमोनेसमप्पयागनाम्नाहिंउनयवरुसक्क ते पतविया सरणी आसा अश्लिया चाति जेमाग
लेमाकल्पो
रक्खाणंनेसागा अवहरवेन्नाएनरसमुकन्ना पंतंसत्तितिसाया सरणि अद्दा अस्सेसासातिनेत्ता
चंदमाजोतविनाउड जोतविनाराजानेनं उनरुत्तवेतयमातिहिवुवेनेअभासतयाउनजोगवं पसमाजी मल्लिनाक
नेमीनाथतिर्थोमउड
चंदस्सणं जोतिसिंदस्सजोतिसरन्नो उनरवेन्नाउसयसागादि वहरवेन्ना पणयालिसमकन्ना

ते रोहणी प्रमुखा वनराजयोऽपि हिमाद्या वनराजाश्च वनराजेऽपि अभिषेक कालाद्

पंते रोहिणी पुणवसू उत्तराफग्गुणी विसाहा उत्तरासाढा उत्तरासद्दिवया अभिवड्ढेणं कुल

ऽभिषेक्ष्यन्ति वनराजेऽपि तथावति सप्तराजा वाक्यैकवचनं बलाद्यर्थवाचकं महाराजाद्यय

गरे बधणसयाइं उद्दे उच्चत्तेणं होत्था तरहेणं राया चाउरंतचक्कवट्टी बप्पसयसहस्साइं

चक्रिपदलोगतो पार्श्वनाथस्यारिष्टेन प्रश्नमाप्रश्नमनेनेदृक् कथमवादिष्टा देवतामहिमभृत्यअभ्रमनि

महारायाहोत्था पासस्सणं अरहो पुरिसादाणियस्स बसयावईणं सदेवमणुयासुराय

यर्षशतानि जिनवासगणहरस्य वासस्य अरिष्टनेमे कथमेकवर्षशतानि कथमेव यावत्किञ्चिदधि वेदप्र.२

परिसाये अपरानियाणं वासपुधत्तेणं अरहा अरिहंपुरिससए हिसद्धिं मुंमेजावपव्वइए वं

अरिष्टनेमेः कथमरिष्टनेमेरुक्तमस्यवर्षसु नेमेरतीतेषु आरत्नकमणकरवाधी अप्रकीर्तसंयमकर्षोऽई

दप्पसेणंअरहा बासाणबसमत्तेहोत्था तेइंदियाणं जीवा असमारंभमाणस्स बविहंसंजमेकज्जति

ते घ्राणनासिकामूल इन्द्रियनिर्वृत्तिकरईन्द्रियाणि नासिकाना ऽवकरि जीवेनहि तथा जियमो

तेघाणामातोसोक्खातो अवरोवेयावच्चइ घाणामाणं उरकेणं असंजोएत्तासवइ निस्सामातो

सुखवकी अवलोनिक इन्द्रियकरणेन्द्रीनाघण तेहिंदी जीवना आरंभकरवाधी अप्रकीर्तसंयमकरई

सोरक्खाउ अवरो एवंचेवफासामातो विते इंदियाजीवाणं मारंभमाणस्स बविहे असंजमे

तेकरेइई नासिकामातोसोक्खातो अवरोवेयावच्चइ नासिकाना ऽव ई सोभई यावत् जीवना

करेति ते घाणामाउसोरक्खाउ ववतोवत्तासवइ घाणामएणं उरकएणं असंजोएत्तासवइ जावफासामू

ऽवयवं सोभई जेबूद्दीवई बक्कमीनोमिकरि ने देमवता हीरण्यवंत२ हरिवर्ष रम्यग

मणिउरकेणंसंजोएत्तासवइ जेबुद्दीवे २ ब अकम्मसूमीउ पंतेरेमवए हिरण्णवए हरिवासेरम

र्थ इन्द्रीकृय उत्तरकुरु जेबूद्दीवई बक्कमीनोमिकरि ने नरत एरवत हिरण्यवंत हेमवंत हरिवास रम्यगवा मः

गवासे देवकुरा उत्तरकुरा जेबूद्दीवे २ ब वासा पंतेसरदे रवए हेमवए हिरन्नवए हरिवासेरम

कुरु जेबूद्दीवई बवर्षधरपर्वतकर्मभि ने नीलहेमवंतवत् नीलहेमवंत नेषध नीलवंत रूपी शिखरी

गवासे जेबूद्दीवे २ ब वासहरापन्नया पंते सुल्लहिमवंते महा हिमवंते निसढे नीलवंते रुप्पी

जेबूद्दीवई मेरुथी दक्षिणे बकूटकप्पा ने नीलहेमवंतकूटरानंमे वैश्रमणकूट महाहेमवंतकूट२

सिहरि जेबूमंदरदाहिणेणं बकूटा पंतेचुल्लाहिमवंते कूटे वेसमणकूटे महाहिमवंतकूटे

वैडूर्यवकूटम नेषधकूट महाकूट जेबूद्दीवे मेरुथीउत्तर कूटबकाप ने निजवंतकूट२ व्यवसमणा

वेरुलियकूटे निसढकूटे रूयगकूटे जेबूमंदरउत्तरेणं बकूटा पंते नीलवंतकूटे उवदंस

कूट२ रुचिकूट मणीकंचनकूट विचरिकूट सिद्धकूट मेरुजावेमाया इरकप्पांबे नकूट पद

णकूटे रूपीकूटे मणिकंचणकूटे सिहरिकूटे तिगिच्छकूटे जेबूद्दीवे २ बमरादहा पंते पउ

सोमाइ महापउमद्दह तिगिंछद्दह केसरिद्दह महापुंडरीयद्दह पुंडरीयद्दह तहणं इमे देवया महद्धि
महद्दे महापउमद्दहे तिगिंछद्दहे केसरीद्दहे महापोंडरीयद्दहे पुंडरीयद्दहे तहणं इमे देवया महद्धि
हिरीवेलंबगावत्त पभासमणे आवत्तए वसहगए कुंजरे सीहे वसभगए कुंजरे सीहे वसभगए
हरिएसबलसावत्त पभासमणे आवत्तए वसहगए कुंजरे सीहे वसभगए कुंजरे सीहे वसभगए
हरिस्सहसावत्त पभासमणे आवत्तए वसहगए कुंजरे सीहे वसभगए कुंजरे सीहे वसभगए
हरिकंतसावत्त पभासमणे आवत्तए वसहगए कुंजरे सीहे वसभगए कुंजरे सीहे वसभगए
हरिवासावत्त पभासमणे आवत्तए वसहगए कुंजरे सीहे वसभगए कुंजरे सीहे वसभगए
वरिसावत्त पभासमणे आवत्तए वसहगए कुंजरे सीहे वसभगए कुंजरे सीहे वसभगए
रुप्पिसावत्त पभासमणे आवत्तए वसहगए कुंजरे सीहे वसभगए कुंजरे सीहे वसभगए
महापुंडरीयसावत्त पभासमणे आवत्तए वसहगए कुंजरे सीहे वसभगए कुंजरे सीहे वसभगए
पुंडरीयसावत्त पभासमणे आवत्तए वसहगए कुंजरे सीहे वसभगए कुंजरे सीहे वसभगए
रद्दियजावपलिओवमट्ठिईया परिवसंति तंजहा सिरि हिरि धिति कित्ति बुद्धि लच्छी जेसिं
रद्दणंतेविसे ममाइनदिकद्दे णं गंगा सिंधू रोहिया रोहंसा हरि हरिकंता जेसिंदीवे मेसंधी वसदंड
मंदरदाहिणेणं छमहाणइओ पंतगंगा सिंधूरोहियारोहंसाहरिहरिकंतासीयसीयोदाहरिस्सरुप्पकूलारत्तारत्तवइ
ममाईनदिकद्दे णं नरकंता नारिकंता सुवन्नकूला रुप्पकूला रत्ता रत्तवती जेसिंदीवेमेसंधी सुरवदिसइ
छमहाणइओ पंतनरकंतानारिकंतासुवन्नकूलारुप्पकूलारत्तारत्तवइ जेसिंमंदरपुरत्थिमेणं सी
मिनामसनदिनइं वेतरई छअंतरनदिकद्दे णं गाहावई दहावई पंकवई तत्तजला मत्तजला
ताए महाणईए उत्तरकूले छअंतरणईओ पंतगाहावईदहवई पंकवई तत्तजला मत्तजला
तत्तमत्तला जेसिंमेमंदरपव्वतेपुव्वविदेहे मिनोदामसनदिनइं विजंजनटइं छअंतरनदिकद्दे णं विरोद्दा
छमत्तजला जेसिंमंदरपव्वतेपुव्वविदेहे सीतोदाए महाणईए उत्तरेणं छअंतरणईओ पंतखीरोदा
सिंहसोता २ अंतरवाहिनि खरमियालिनी फेनमालिनी ऊर्मिमालिनी ऊर्मिवेगदिवे सरयाई
सीहस्सया अंतोवाहिणि छम्मीमालणी फेनमालणी ऊर्मीरमालणी ऊर्मयईसमदीवपुरत्थिमे

वेणं छअकम्मभूमिओ पंतदेसवए एवंजद्दा जंबूदीवे तहा जाव अंतरणईओ जाव पुक्करवरदीव
पडिआईओ जोणवो वत्तिक्क ते आमाडा आवाड एवंचेव अभिलावेणं सव्वेसिं भाणियव्वं जाव सुद्धदंतदीवो
दे पव्वतिमद्दे णं तत्थ बहू पंत पक्खीसेवि सारद्दे सरए देमंते सिसिरे वसंते गिम्हे व
उवसोभंतीओ हिमे विणीयद्दकामा मोतमोपद्दनेमा ऽयारमामामणोयद्द पनरसोपद्दनेयो २मोयद्दनेकालगवद्दि जेविसमोपद्दंते
मोहयकम्मो उद्दलयद्दहेतिओ उवलियद्दहेतिओ नेकालिकंद्दमयद्द नेकालिकंद्दमयद्द मद्दलयद्दहेतिओ मालिबीकयय जेविसमोपद्दंते
नेकालिकं द्दमयं निम्मिओ कयय २ निम्मिओ कयय २ कयय ४ कयय ५
उमरत्ता पंत ततिपद्दे सत्तमपद्दे एक्कारसमेपद्दे पनरसमेपद्दे एगुणवीसइपद्दे तेवीसइमे
ता अतिरत्ताओ एकेकोदिवसेणं ता वोसद्दनेसमाइ आवोसद्दनेतेसाइ बारसोसद्दनेकलिसं मोसोपद्दनेपोस २मोसोपद्दनेणं
य एकेकोदिवसेणं क ते कदिमोनिबीयद्द वाणदिमोनिबीयद्द २ दिमोनिबीयद्द २ सदिमोनिबीयद्द ४ सदिमोनिबीयद्द ५
पव्वे अतिरत्ता पंत चउद्दसपद्दे अट्ठमेपद्दे नवालसमेपद्दे सोलसमेपद्दे वीसइमपद्दे
रमोपद्दनेवसाइ सद्दि देवलिमती उवकरई अरुणवरद्द ते श्रोतेंदियनोइंद्री यावत्तएणं
मोतिबीयद्द क कलो वरद्द २ तणुई
चउद्दसवीसइमेपद्दे आसिणिभरणिकत्तियनाणसणं छद्दिद्दे अट्ठोग्गद्दे पंत सोइंदियछोग्गद्दे जाव
श्रोतेंदियतोअवद्दा उवकरेस्सवधीरुग्गा ते अरुद्द नेसवालनेसा अनाकंतेनिसुयनोने वद्द नेवलोव तणामतोमा
वयद्द क कलोवई निसानाईनिसो मवि इसमेनेरद्दे विनोयद्द २ वत्तोनाय २ वयद्द ४
नोइंदियछोग्गद्दे छद्दिद्दे उद्दीनाणे पंतं आणुगामीए अणणुगामीए वद्धमाणंते हायमाणं ए

सिद्धसयायाएस मणीसयहीरयणेमाएस मणोतक्कमारवि माहिंदलोके एवंदेवंकविमा बंभलोगप्पमाणं
निवाहना ई मे

पमाणएणं सिद्धेजाव सव्वदुक्खप्पहीणे सणंकुमार माहिंदेसुणं कप्पेसु विमाणा बत्तीयणसयाई
उववाएई ने सनंतकुमार माहिंदेव एवंदेवलोगे देवताकलवधारणीय उनत्तरं उदधसं उववण
कप्पो क ई देवलोक लोक कई मरिर ई

उड्ढंउच्चत्तेणं पंसणंकुमार माहिंदेसुणं केप्पेसु देवाणं सवधारणीयगा उक्कोसेणं छरयणीउ
कल्पप्रसंसु ने प्रकार लोगनीयपरिणाम ने मनोहरसमोसा रमादिकेकप्पसु कल्पेदि कंदर्पनेदि उक्कव
उई क ई ई कल्पोउई क ई जतर कल्पकारीर पांचेव पाहिंथ हीरेय

उड्ढंउच्चत्तेणं पं बविहं सोयणपरिणामे पंते मणुन्नेरसिए पीणणिज्जे बीहणीज्जे मयणीज्जे दप्प
प्रकारेविधनोपरिणामने ने एकविधी अकिंता वेपणाकंपी केतलंकमासाइ कायकंविधसंफासेइ केइकविध
कल्पोउई ई सर्वाही दिकया फकरईउ माहिविधथ माहिंथेय दाह

णिज्जे बविहे विसपरिणामे पंते मंके खुते निच्चहिते मेसाणीसारी सोहिताणुसारी अ
निसिनीसेन प्रकारेनीएक ने समयबवीसेकी सिध्यानिवि परवहकरणा बवणकरतापहेतेवा सेवकनेरहेत
भागईद लोउई क ई एकनेउई संघहउई बेंहउई माहोमाहिंथेमकम प्रहाहिनेरहे
नहउई ई नेहवाउन

छिमंनाणुसारी बविहे पन्ने पंते संसयपन्ने वुयरहपन्ने अणुजोगा अणुलोमे तरणणे
सनेहवेनिकोनरहना आहतहोउ०दसमगोनेमेसप्प चमरचंचाराजधानिए बमहि विरह बयनवाती एकेकाइंदन
रनेते नाणीनाबकेरहे एसोमयकोनाभिकोन उनत्तरो मा होय ई
उनत्तरणणे य

अतरणणे चमरचंचाएरायहाणी उक्कोसेणं छम्मासा विरहया उववाएणं एगेमेणं

नाभिक उक्कोस छम्मास विरह उनत्तरोतो देवसमान बबविहं उनत्तरं छमहिनीवि बयनवाती
ई नो य भी रएा होय

दहाणे उक्कोसेणं छम्मासे विरहिए उववाएणं अहसत्तमाए पुढवीए उक्कोसेण छम्मासे विरहिए उव
नाहनिगनिनी उनत्तरो छमहिना विरह बयनवातीतो बलका आयुयानीबं ने एकोदीपादिना
विपई नो य ई धकलि क ई तिसिमहनिमासि

वाएणं सिद्धि गतिणं उक्कोसेणं छम्मासा विरहिया उववाएणं बविहे आयबंधे पंते जातिणाम
बंधीकर्मनेनम नरकदिमारबगतीतो सिद्धिनोमतिबंधनेनकंबाधा अवगाहनाउदारीकाहिकंसरी आयुकर्मनाम
यश्रीनामवीर निषेककर्म२ नातनिनोगबवीर एसबंधो आयुकर्मनाम हेमसंबंधो

निरइआउते गतिणामनिहत्ताउ तिणामनिरइत्ताउ मेउगाहणणामनिहत्ताए पएसणामनि
नेरइसमा आयुकर्मनारकसंबंधनेआयुसामावा नरकनिनेअकारआव ने जातिनामनिबंधआयु उमयाव
मनिहत्ता मनिहत्तअबहतासंतेयाइतिह थानोबंधकरो क ई विधतार ने

हत्ताए अणुत्तागणणामनिहत्ताए नेरइयाणं बविहे आउएबंधे पंते कतिणं आतिणोमतिरिक्खजाए एवं
बमानिकतो नारकिनेनिश्च बमहीनातिथाकतेसेय परसवरू आउबंधो इंसअसरकुमार
ई य आउबंधीयनिवार ई पण

एवंजाववेमाणियाणं नेरइयाणियमं छम्मासावसेसाउया परभविआउयं पकरेन्ति एवंमसुरकुमारा
यावते असिनकुमारनाई असंखयातावरसतो आयु मनुष्यविधी विरजे तिर्यंचयानिया नीरुपयमहीनासेयआयु
थाना मंहना नई नेरइनिमाई

वि जावथणियकुमारा असंखेज्जा वासाउया सन्नियविदियतिरिक्खजोणियाणियमं छम्मासावसेसा

उया परसविऊणइयं पारेति ऊससंवेच्चवसाइया संनिमणुस्सा लियमं जाव पगरेति वाण

मंतरा जोइसिया वेमाणिया जहा नेरइया नीयमं बविहे त्तावे पंते

तेकम्म उवसमिते नोक्खय खवतिनेखवतोवसिमिते पारिणामीते सन्निदाइए भावसंग बविहे

पडिक्कमणे पंते उच्चारपडिक्कमणे पासवणपडिक्कमणे ऐईतिरित्ते आकक्कहिते जे

किंविमिछा सोममंतिने कतिन्नानरकते उन्नारे प असिलेसा णरकते उन्नारेप

नीवाणं उन्नाणं निवत्तिते पेगाले पावमेन्नाते विणेसुवाइ ते पुढविकाइय निवत्ति

ते जावतसकाइय णिवत्तिते एवं विणं उविण बेधउदीरणे वेयतेइ निज्जरवेव उपएसी

आणवेधु अणंताप उपएसोउगाढा पोगाला अणंता प उसमयठितीया पोगालाअ

अणंता उगुणकालगाणं पोगाला जाउगुणलुक्खा पोगाला

नमो मोक्खनिकखवीकखी

सन्नविहेणणवकमणे पंते सच्चधमारोएमि एगेतिनारोएमि एगईयाणे

रोएमि सच्चधममदितिगच्छामि एगतिनिगच्छामि एगतिन्नानविहिगिच्छामि सच्चध

मायु जुणति एगतिजुयाऊणमि एगतियाणेजूऊणमि इच्छामिणंसंते एगछविहा

पढमे अवसेसपण्णिंदिए विइंदिए तेइंदिए चउरिंदिए असण्णिपंचिंदिए सण्णिपंचिंदिए

पंचदिसिलोगा सिगमे २ किरियावरणे जीवे ३ सद्दो जीवे ४ असद्दो जीवे ५

वीजीवे ६ सव्वमिणं जीवा ७ तच्चस्वलु इमे पढमे विसंगणाणे जयाणं तहारूवस्स

समणंवा माहणंवा विसंगनाणे समुप्पज्जइ सेणंतेणं विसंगणाणेणं समुप्पन्ने

णं पासइ पाईणंवा पडिणंवा दाहिणंवा उदीणंवा उड्ढं जावसोहम्मे कप्पे तस्सणं

मेवंसवइं अत्थिणंमम अतिसेसेणाणदंसणे समुप्पन्ने एगदिसिलोगा सिगमे सतेग

तिया समणावा माहणावा एवमाहंसु पंचदिसिलोगा सिगमे नेतेएवमाहंसु मिच्छंतेएवमा

हंसु पढमे विसंगणाणे २ आहारवेदेवे विसंगनाणे जायाणं तहारूवस्स समणस्सवामा

हणस्सवा विसंगनाणे समुप्पज्जइ सेणंतेणं विसंगनाणेणं समुप्पन्नेणं पासइ पाईणंवा प

डिणंवा दाहिणंवा उदीणंवा उड्ढं जावसोहम्मे कप्पे तस्सणंमेवंसवइं अत्थिणंमम अइ

सेसे नाणदंसणे समुप्पन्ने पंचदिसिलोगा सिगमे सं एगइया समणावा माहणंवा एवंमा

हंसु एगदिसिलोया सिगमे नेएएवमाहंसु मिच्छंते एवमाहंसु दोच्चे विसंगनाणे २ आहारवे

दच्चे विसंगनाणे जयाणं तहारूवस्स समणस्सवामाहणस्सवा विसंगनाणे समुप्पज्जइ

सेणंतेणं विसंगनाणेणं समुप्पन्नेणं पासइ पाणे अइवाएमाणे मुसंवयमाणे अदिन्नमादियमा
मेहुणंपरिसेवमाणे परिग्गहं परिगिण्हमाणे राईभोयणमाणे पावंचणं कम्मंकीरमाणं
णोपासइ तस्सणंमेवंसवइ अत्थिणं ममंअइसेसे णाणदंसणे समुप्पन्ने किरियावरणेजीवे
तेगइया समणावा माहणावा एवमाहंसु नोकिरियावरणेजीवे जेए एवमाहंसु मिच्छंते एवं
माहंसु तस्सेविसंगनाणे २ अहावरेचउत्थे विसंगणाणे जायाणंतहारूवस्स समणस्सवा माह
णस्सवा जावसमुप्पज्जइ सेणंतेणं विसंगनाणेणं समुप्पन्नेणं देवामेवपासइ बाहिरब्भिंतर
ए णेगाइंपरियाइत्ता पुढोगायंएणंन्ने फुसित्ता फुरेत्ता फुन्नेत्ता विकुवियाणं विठ्ठिन्नए।

तस्सणंमेवंसवइ अत्थिणं ममंअइसेसे णाणदंसणे समुप्पन्ने मुदगोजीवे संतेगइया समणा
वा माहणावा एवमाहंसु अमुदगोजीवे जेते एवमाहंसुमिच्छंते एवमाहंसुचउत्थे विसंगणाणे४
आहावरे पंचमेविसंगणाणे जायाणं तहारूवस्स समणस्स जावसमुप्पज्जइ सेणंतेणं विसंग
णाणेणं समुप्पन्नेणं देवामेवं पासइ बाहिरब्भिंतरए पोग्गलए अपरियादित्ता पुढोगन्नणाणाजो
वविठ्ठविन्नाणं विठ्ठिन्नए तस्सणंमेवंसवइ अत्थिजावसमुप्पन्ने अमुदगोजीवे संतेगइया
समणावा माहणावा एवमाहंसु मुदगोजीवे जेते एवमाहंसुमिच्छंते एवमाहंसु पंचमेवि
संगनाणे ५ आहावरे छठे विसंगनाणे जायाणं तहारूवस्स समणस्सवामाहणस्सवाजावस

मुप्पज्जेति मेतेणं विभंगनाणेणं समुप्पन्नेणं देवामेव पासति वाहिरब्भंतरए पोग्गले परियाइ
आणमंतीनइंऊसं एकमेकसमा णमंतं यावत् विकुर्वितं वहेइं तिरोनिएसो
त्ता अपरियादिं विना पुद्गलेणाणं फुसेत्ता जावविकुवियाणं विभाए तेणमेवसवं
जेमूलंनिज्ञानत्रयमीलइं ऋधिमंतंवि अध्यीकरेनेयेतिकं मिथ्यात्वसकलइं एवंविभंगज्ञानवंतंइं ह इवइं
ति अन्नेणं ममअतिरूवंजीवे जेतेएवमाहंसु मिच्छंते एवमाहंसु वहे विभंगनाणे ह अन्न
मानमूर्विभंगज्ञानकलिइं निसारइं नमस्कृत्य श्रमणमाहणं विभंगज्ञान उपजइं तेहनेय
वरे सत्तमेविभंगनाणे जयाणं तहारूवस्स समणस्सवा विभंगनाणे समुप्पज्जइ तेणंते णं
विभंगज्ञान उपजइं देखइं मूलजमद वायुकायंदृष्टिने महानिकायमहानल नेकयानिरूपसंघोपी
विभंगनाणेणं समुप्पन्नेणंपासइ मुक्कमेणं वाउकाएणं फुसंपोग्गलाकायं पयंतवे निरुपी समघोनीके मोता
कायमानो विनावस्त्रनेनघटती विनावस्त्रने अनेकरूपनेपरिणमति नेहनेएटलेयइं
यंनचलं नरकूसिन्नं फंदंते घट्टंते उदीरंते सावंपरिणमंते तस्सणंमेवंसवइ अ
मूर्छनेअनियेय ज्ञानदर्यवयश्च एवंविधानिमूलगलनोजाति केवलाईक श्रमणानथ्य माहण
जिणमम अइ सेसे नाणदंसणे समुप्पन्ने सव्वमिणंजीवा संतिगइया समणावा माहण

इमंनेयइं नियगमइं अनेअनीयगमइं जेतेइमंकहिनइं नेयोटुं इमंवत्तव्वतेइं नेहनेगमनय आश्रित
नेमतवं कायकुं
वा एवमाहंसु जीवेचेव अजीवेचेवजेतेएवमाहंसुमिच्छंते एवमाहंसु तस्सणंममेवसारि
भाणपाऊणवसवानिअवस्था उनीतिकरिनथीजा के ने पद्यविकाय आपकाय तेउकाय वायुकाय इत्यादि
एणंनेअजानुप्राणीउनेएहवाने.
जीवनिकाया णेसमुमुवगायासवंति ते पुढवीकाइया आऊ तेऊ वाऊ काइया इ
इमकरि नाम जिवनिकायना मिश्रादृमपति एसानोविभंगज्ञानीनोजा ७ सातप्रकारेयोनिसमुद्देतिव
त्रिउपजि स्थानी कहु
चेतेहिं चउहिं जीवनिकाएहिं मिच्छादंमपवत्तेइ सत्तमेविभंगणाणे ७ सत्तविहे जीवा
दिख के ने ह श्रमजपणीमउवमर्था पोतानने अवहिआणाण रमनेकरि परमेवधीजी समुद्रिनकीन नाथ्यकीनानिमे श्रमज
ई के ह दिवसवेहीन२ इत्यि२ गायप्रमाव२ मोहपमेह प्रमादय प्रमाद ६ रखेसन्निहिए० जीवते
संगहे पंते अमया पोयया जराउया रसया संसइमा समुच्छिमा उभिया अमया
पोतानिजाना पोतानजआजात के ने श्रमनश्रेम उपजतो श्रेनेश्रमजमाहिथी २ . अण्डयथीजनजा
कर्क कंडी ह ने जमा
सत्तगइया सत्तआगइया पंते अमगे अमगेसु उववज्जमाणे अमए हिंतोवा पोयएहिं
हिंथी यावत् यदेवदजमाहिंथी उपजइं नेहनेते अमजा अमजपणं मरकेमो अमजपणइं
तोवा जावउभिएहिंतोवा उववज्जेज्जा सेवेणट्ठेणंसे अमए अमगति विप्पजहमाणे अम
अरखीनोजायणइं२ यावत्उदसेदयणइं२ पोतजनिरंग अमनइंमानजाति इमजनजातिं
गन्नाएवा पोयगन्नाएवा जावउभियन्नाए वागन्नेज्जा पोतयासन्नयासन्नगतिया सन्नगं

सणामद्देणं पंते घमा वंसा सेला अंजण रिट्ठा मघा माघवइ एतेसिणं सत्ताए पुढवीणं स
घम्मागोत्त ते रत्नप्रभा शर्कराप्रभा वालुकाप्रभा पंकप्रभा धूमप्रभा तमा तमतमा सत्तवि
घनोदधिवातवलयकायकहि ते सर्वाकाश पंचमभाग दक्षिणायु उत्तरवात ऊर्ध्वभाव अधो
हा बाहिर बाहुकाइया पंते पाईणवाए पडिणवाए दाहिणवाए उदीणवाए उड्ढेवाए अहे
वात विदिसीवात घनोदधिकप्पा ते लोगो लोगस्स गाल बीइएं बाहुणं चाहतो परिमंडले घनोदध
वाए विदिसिवाए सत्तसंखाणं पंते दीहे रहस्से वट्टे तंसे चउरंसे पिंजले परिमंडले सत्तसंख
कप्पाव ते इहलोकनेरीयानि परलोकनेरीए आदानतेलेवाणो अकस्मात्तसंयतेविन पिंडनीयय मरणसंयतेमरण
ई कहे नारकिसंबंधि शब्दसंख्या संख्यइ जियमंते ४ मे ५ शीघ्रमवइ
णाणं पंते इहलोगसंबंधे परलोगसंबंधे आदाणसंबंधे अकस्मात्तसंबंधे वेयणसंबंधे मरणसंबंधे अ
अयाणमणोसंबंध घातघातीके बहुमंत्त जाणवो कहे प्राणातिपातनकरइ मृषावादनकरइ
सिलोगसंबंधे सत्तहिं णाणेहिं इहमवं जाणेत्ता ते पाणे अइवाएत्तासवइ मुसंवइत्तासवइ १७५
अदत्तादानलेनेइ यइ करय एव मण गंभे नेइत्ता स्वादलीइ अइहायतरुकोरवोवइ
अदिन्नमादिन्नासवइ सद्द फरिसरसरूव गंध आमादेत्तासवइ छायासकारमणुवूहेत्ता

एमवियवायंवाएइ एमवि वांतेभवइ जेइक्कइ नक्खेनकरइ सानकोविके

सवइ इमासावज्जेतियन्नवेत्ता एकिसेवितासवइ णोऊहावादि तहाकारियाविसवइ मन्नइ
केवलिजोलिइ नेकहे प्राणातिपातनोकरनारनोय यावत नेइत्तोनकरइ ७ सानमू
णाणहिकेवलिजोणेत्ता ते णोयणिऽवाइत्तासवइ जाव ऊहावाइ तहाकारियासवइ सन्न
गात्रकप्पा ते कासवगोत्ता गोतमगोत्ते वच्छगोत्त कोडगो कोसीकगो मेहव वासिठगोत्त काश्यपगोत्रतेसात
मूलगोत्ता पं ते कासव गोयमा वच्छा कोच्छा कोसिया मेहवा वासिठा केकासवा ते
कप्पा क ते तेकासय तेसंहित तेगोत्त तवाल तेमुंजाइणा तेपव्वइणा तवासेर
जेगातमगोत्तेन शातपुत्रकास्क क ते जेगातमगा नागर तेसारद तेअंगिरसा तेभरद्वारसा
सकन्ना जेगोयमा तेसत्तविहा पं ते तेगोयमा तेगगा तेसारद्दा तेअंगिरसा तेसकरत्ता
तेसाक्करत्ता तेवइदत्ता जेवच्छा तेसत्तविहा पं ते तेवच्छा तेअंगेया तेमितिया तेसामलिणा
तेसवरत्ता तेवइदत्ता जेवच्छा तेसत्तविहा पं ते तेवच्छा तेअंगेया तेमिलिया तेसामलि

णो तेमेलयायणा तेअग्गिवेसायणा तेवासुकडा जेकोसिया तेसन्नविहा प ते तेकोसिया तेमागं
णा तेमेलयायणा तेअग्गिवेसायणा तेवासुकडा जेकोसिया तेसन्नविहा प ते तेकोसिया तेमागं
लायणा तेयोगायणा तेकोडिणा तेमेमलिणा तेदहरिसा तेमासमसिद्धि तेकोसिया तेसन्न
लायणा तेयोगायणा तेकोडिणा तेमेमलिणा तेदहरिसा तेमासमसिद्धि तेकोसिया तेसन्न
विहा प ते तेकोसिया तेकन्नाडाणा तेमालेकायणा तेगोलिकायणा तेयरिक्कमकाया
णा तेअग्गिच्चा तेजोहिच्चा जेमेमवा तेमन्नविहा प ते तेमेमवा तेआरिट्ठा तेसमुला तेसे
णा तेअग्गिच्चा तेजोहिच्चा जेमेमवा तेमन्नविहा प ते तेमेमवा तेआरिट्ठा तेसमुला तेसे
णा तेएलावच्चा तेकंतिल्ला तेखायणा तेवासिट्ठा तेसन्नविहा प ते तेवासिट्ठा तेउज्जायण
णा तेएलावच्चा तेकंतिल्ला तेखायणा तेवासिट्ठा तेसन्नविहा प ते तेवासिट्ठा तेउज्जायण
तेजासुक्काना तेवग्घावच्चा तेकोसिया तेसन्ति तेपारासरा सन्नमुलनया पन्नता ते

॥ नगमया ॥ अथ मानन्ययनाविचारलोपयना ॥ तत्थणेगेहिमाणेहि मिणइतिणगमस्साणेरूवि
समाणीनयाणी लक्षण मिणमोसेणेदहवे ॥ नेगमनयतेसंकल्पादिए जेअनेकमा
नकरीछे ॥ तेअहजाणवा विचारसामान्यविसेषादिकतिणेकारियदाहरीनोसाव मेणकहे
तांजाणेतेनयगमनयकहेवाय ॥ नगमनयस्यष्टनीनिमक्त कहेवाकारणजाणवो ॥
एतलेसंकसुदृष्टांतकहेछे जिहांअनेकप्रकारे विचारकरी एकयदाहरीनोसावजाणे तेनयग
मनयनोधणीजाणवो जिमकोइकपुरुषनेकिणहिकपुरुषपुछ्यो अहोपुरुषछेकिहांरहेछ
इहलोकेतथाअन्यलोकेतथात्रीछेलोकेनीवारेनेकहे जत्रिछेलोकेवसेछे वलीतेगमनादि
बोल्या तिर्यग्लोकेअनेकद्विपछे तेकीईधीपवसेछे जंबूद्वीपेवसेछे जंबूद्वीपेभरतादिक्षेत्रघ
णाछे ॥ जंबूभरतक्षेत्रेवसेछे भरतक्षेत्रेअनेकगामछे अनेकनगरखरपाट
णछे तेकिहांवसेछे तेकहेजेग्रामलिखरनगरेवसेछे पाडलिपुरेअनेकचारवरणवसेछे ना
कागमिघरछे तेकिहांघरेरहेछे कहेजेदेवदत्तनामेवणिकतेघरवसेछे तिवारेनेगमवादिबोल्या
देवदत्तनेघरेअनेकजनपदमालीछे गवाक्षछे तेकिहांवसेछे तिवारेकहे जेफलाणेघरेवसेछे
इमअनेकनावसामान्यविसेषादिकगमेबोलिइसे तिहांनेगमनयजाणवो जिमगोतमप्रभुइ
वसूभति स्वामिअभकनोसाधकालकरि किहोइयंतो इहलोकेअद्य तिर्यग्लोकेतिवारिवा
रकहे इहलोकेउपनो तिवारेगोतमनेमनेइहउपनो इहलोकेतो नाश विमानवासी थेवेकाल

वतसिद्धसद्धी तेतेसाधकीदाधर्किंचयनो तिवारेविरकहे नागवयरेनोमूर्यसंतेमा तिवारेविरक
हेतेवधीउपरिइमयावतसिद्धलगो मनमदेहनाउत्तरकवातद्यावलिरंगादिकवणाण्या अनेक
सोतिना एनेगमनयभांणवो
गाथा: संगहियपिंडयत्थं संगहवयणंसमासमंवेति वच्चइविणयत्थं ववहारमवदवेस्स १
जिहांसावनोअर्थपेमनसंग्रहे पेखिनसंकहिइं एकमहबोलनाघणासावसंग्रही येनेतेपेखिना
र्थकहिइं एहवोनिर्धकारगणधरसंग्रहनयनोवचनबोले एसंग्रहनय एकसांमांयअर्थछे जिह
मार्थेजानो आगलवखनेलि दिघिगद्दनस्वसयजालिकरोजि आगलवनेछे एसांमांयवचनछइं
एवंसंग्रहनयकहीइंजेकारणे वचनसहबोलेतेनेवनमांहि नानाप्रकारतां धवधदिशदिअेबलि
बकदेव अनेकवनस्पति तद्यादरणादिअनेकजिव तद्यावावनदि अनेकजांलाश्रय अनेग
इंघणासावसंग्रहीइं परवचनएकजि आगलवनछे तिणेकारणे संग्रहनय एकरूं ज्ञान क्रिया
सांमोक्ष एसंग्रहनयकहिइंजेमाहिज्ञानादिगुण आत्मानाअनेकछेपण ज्ञानमांज आयातिमा
हिं चास्त्रिादिकपणमाहिजछे ज्ञानमांयएकरूं गाथा: यदमतांण नउट्टया इत्यादिपाठ तेकारणे
एकलाज्ञानथीयणिकहीइं एसंग्रहनयेवचनलेवो स्त्रीज्ञानयनो विचार लिख्यो तेबीजोसंग्रह १८७
नयतेसर्वनोसमुच्चय एकसहबोलावेतेसंग्रहनयकहीइं
जेसर्वद्रव्यनेविषे विगतनिश्चय तेकहिइंजेतद्यइथी पूरुषत्र

नेकरू अधीकासाव एकपदार्थने आश्रयजांणेतेसाव जिहांनथीप्रलोकप्रसिद्ध एकेकोइअर्थने
निश्चयार्थजांणवो एहवोजेअर्थसर्वद्रव्यनेविषेप्रवर्त्तेतेववहारनयजांणवो एनयवादिसांमान्य
अर्थनबोले जिमजगमांहि घटपटपदार्थछइं तेक विवहारेप्रवर्त्ते लोकप्रसिद्ध घटजलआण
वानेकाजे वस्त्रपदेरवानेकाजि घरघरनाआधारनेकाजि पुस्तकवणवानेकाजि इत्यादिकलो
कप्रसिद्ध एकेकोविवहारबोलें बीजेपरिएकेकोपदार्थ अनेकविवहारेप्रवर्त्तेछे एतावतासामा
न्येनहि अनेनिश्चयपणनहि इंणेकारणे ववहारनयजांणवो अधुवाजगमांहि घट पटादि
कवस्त्रछेते यद्यपियेचवणादिक द्विगंध पंचरस आतस्पर्श सहितछे एतलेम्योसाव निहोएक
वर्णएकगंध एकरस एकफरस तिहांतवदृष्टीपंचवर्ण आसफरस्यबेगंध पांचरस तद्यापिलोक:
प्रसिद्धे जेजिहांनिलादिवर्णप्रगटदिसेतोतेपदार्थ नेदवोकहिइं एमवहारनयजांणवो तद्यानव
नमरादिकनें पांचवर्णछे पणलोकनाषाइंकालोवर्णनाबोलना श्वेतलपणासणी कालोवर्ण
जमांनेछे कालोकहवायछेलोकनाषाइं जेघणोहोयतेकहवाय
गाथा पन्नवनगाहि वच्चइसंग्रहनयविहाणमणियच्च इच्छइय
विसेसियतंत पन्नवनजनमेदो १ प्रकृत्यत्रकहेछइं वर्त्तमानकाल तेहनोसाधनहार जेसावर्तहन
नोयहणहार तेतेऋजुसूत्रनयजांणवो अधुवाहिऋजुसूत्रनयकहिइं तेकिम जेअतितकालगयो
जेअनागतनेनथीउपनो तेहनोअहवोतेऋजिलसावर्तनछे तेपरीहरि ऋजुसूत्रकहेतांसरल वरतमां

जोएहवेतेसद्दनयाणगुणवंतगुणेघातो ऊलवद्दनमहि एवंसद्दनयहिइंमानेजे ऊलवधारेनहितेऊ
लवाद्दनकीमकहेवाय इणिपरिअनेकसावद्वे इणिपरिरूपजेहनोवर्णतेमद्दवर्णस्तनोआगर
तेरलागरमद्दाअमृतनोआगर तेमद्दाकरणएतलेमानो मद्दवर्णमद्दरलाकर एद्दहनयी तद्धजे
पदार्घनेजे अर्घवेते अर्घकरतोसतवतो तेपदार्घग्राहिवे अनेपदार्घअणकरवानिवेलाइं प
दार्घअद्दतोमाने किमस्त्रीनेमाघिवद्यावेष्टारहीत वेदोणिप्रमुषेएहवो अर्घकरवानीवेलाइं धर्मो
माने षणनिवारेघानिकेवेवेहियें पाणिइस्त्यातद्धालिवे अनेरोकार्यघोकरतोहोयें तिवारिघ
तेनमाने एउनयवादिकहिइं तेकरनाद्दनयनेसद्धनेमाने नोगमनयतेसोमान्य विसेघनद्दद्धा
माने१ जगमाहिनेवस्तुसमूहयद्धलासयएणेकारे तेद्दनेमीलतेहिनेएकजस्वरूपकरिमाने तेस
यद्दनयि२ लोकविद्दहारनेमाने तेयवहारनयीकहिइं एसातनयमाहिजोनिश्चयतेनावे एक
नयप्रमाणकरिजे आगमअर्घकहिने विचारे तेसद्धनयवादीबोलाइं जेउनयवादिमेली अर्घ
विचारे तेअनेकानवादि श्रीवीतरागनोमार्गजाणवो एसातनयघी एकेकनयतो सोसोतदकरतो
सातसेघाय वर्णादिगंध रसादिविचारतोअनेकनयशाय तेप्रमाणकरवा तिमवितरागनिआग
न्याप्रमाणद्धाय इमअसंख्यातानयकीमजाणीइं जिमबोलनारअसंघातावे तेदूनिःस्वरअसंघाता

वे षणसातजस्वरमांहिआवि	सातस्वर	ते	षड्जा	ऋिस्वर	गंधार	मध्यम	पंचमस्वर
इमसातनयजाणवानिश्चय॥	कांसा	क	ई	२	३	४	५

धैवतस्वर निषध स्वर७
६ ७

सद्दसरे पं ते सज्जे रिसहे गंधारे मज्झिमे पंचमेमरे धेवतेचेव

एसातस्वरसंघेघीकांसो एहीनेस्वरनेहलो तेसातस्वरनोबोलिकजाणो क ई पडजबोलिनेजाणो स्वामीको

णसाए सरासन्नवियाहिया १ एएसिणंसन्नएद्दसराणं सन्नसरद्वाणा पंतेसद्दवद्दआगनि
दियंतेजयसस्वर२ कंठाश्रद्दगोक्षारस्वरकहिइं२ जिवंतेमध्यमांगतिमध्यमस्व रकहिइं४ गाधीकाइंपंचमस्वरकहें ३ वाद्य५ दांतलीस्वरि जिवेगाइं

णाए जरेणरिसहेसरे कंठुग्गाएणगंधारे मद्धनिसाएमज्झिमं २ णासाएपंचमंसद्दया देतारो
धैवतस्वरक हिइं६ मस्तकिकंपातेनिषध स्वर७ एसातस्वरनोबोलिकजाणवो २ सातस्वरजिवनीजातकरता नेजीवबोलें कं ई २ मध्यम स्वर

केणयधेवतं मूद्धाणेणयणेसात सरद्वाणवियाहिया ३ सन्नसराजीवनिसिया पंतेसद्द
नोरबोलइं ऊकलनोसयसरेबोलें रेद्दगोधारस्वरेबोलें मध्यमस्वरेबोलेकंठेबोलें अद्धावसंतकुलइंआत्म
वसे

रवतिमरो ऊरुनोरिसहेसरे द्देसोणवत्तिगंधारे मज्झिमंछगवेलगा ध ऋद्दकसूमंसा
सद्दविध कोयलपंचमस्वरबोलें वसिधैवतमरसासरुनोद्द वातनोनिषधस्वरनेहाडीबोलें ५ वातस्वरआजिवनिजातेऊपजि
बीलइंद बीलइंद

सवेका कोइलापंचमंसरं सद्दंचसारसाकौचा लोमायंसन्नमंगं पसन्नसरा अजीवनि
नेकहिंछ पडजस्वरेमादलबो नाभहिनाबीकाएसहजिसमन स्वरबोलइं २ मंगलोगंधारस्वरेबो बोलइं६ मध्यमस्वरतेकालरबोलइं ६

स्सिया पंते सद्दरवनिमूइंगो गोमुहीरिसभेसरं संखोणदद्दगंधारं मज्झिमंपुणकलरी द
मारेचरणेकरिकंयस्त्री गोदहेयामनेकरिमद्दातोबोलेनेगोधीकाने होलयमद्दोएबेवतस्व महलेहिनेमातानोनिषध एसातस्वर मो
वालेनेवानिम्मविसघ५ रमयहिंघुणिएबेपंचमस्वरेबोलइंछ ६ रबोलइंद स्वरबोलइं ७ ७

वइचलणपत्ति द्वाणा गोहिया पंचमंसरं आभंबरोरवंतं महलेरीयस्सन्नमं७एतेसिणं

सत्तणं सराणं सत्तसरत्तकरणं पंतसचेणलहइ विन्नेकयंचणविणस्सति गावोमित्तायपुत्ता
य नारिणंचेववल्लभो ए रिसभेणइपमज्जे सेणक्कधणाणिय वन्नगंधमज्जेकारं इडिइस
यणाणिय ए गंधारेगीतिजुत्ती णावश्वाविलिकलातहा हवंतिनोपन्नाजे अन्नेसन्नपार
णा ए मज्झिमसरसंपन्ना सवंतिसूदजोणिणो रायतिपतियंदेति मज्झिमंसरमसिमो ए
पंचमंसरसंपन्ना सवंतिपुरुषीपती सरसंगहकलारो अणेगगणनायगा ए रेवत्तसर
संपन्ना सवंतिकलहप्पिया सउणियावगुरिया सोरियामच्छबंधाय ए चेकालामूवियाभे
या जेअन्नेपावकूसिणो णघाया गोतजोचोरा णेसायंसरमस्सिया ए एतेसिणंसत्तकंसरा

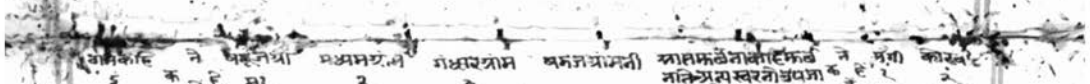

एं लहगामा पंतेसचगामे मज्झिमगामे गंधरगामे सचगामस्सणं सत्तमुच्छणाउ पंतं मंगी कोरवीया
हरीतरयणीय सारकंताणं बत्तीयसारणासीम सुद्धसचायसत्तमा ए५मज्झिमगामस्सणंसत्त
मुच्छगाउ पंतं उत्तरमंदारयणी उत्तरा उत्तरसमा असोकंतायसोवीरा अतिरुद्धउत्तरसत्तमाए
गंधारगामस्सणं सत्तमुच्छणाउ पंतं णंदिखुद्दिमापुरिमाय चउत्थीयसुद्धगंधारा उत्तरगंधारविय
पंचमीयाहवईमुच्छा ए७ सउत्तरमायामा सत्तमीणियमसाउणायव्वा अट्ठउत्तराकोमिहवे
तिमुच्छाउ ए९ सत्तसराकउसंसवंती गायस्सकत्तति जोणी कतिसमायउसासा कतिवागेयस्स
आकारा ए९सिन्नसरणासीसयोसवंति गीतवरुत्तजोणीउ पादसमाउसासा तिन्नियगीयस्सअं

हरिवर्ष रम्यकवर्ष . महाविदेह जेम्बूद्वीपे भरतवर्षक्ष पर्वतकरणा लेवहि हेमवंत महाहिमवं
हरिवासे रम्मगवासे महाविदेहे जंबूदीवे २ सत्तवासहरपव्वया पेतं चूल्लहिमवंते महा
न निषधपर्वत निजवंत रुचि शीखरी भिन्न मेरुद्वीपे भरतमहाद्वीपे ईशानदिग्भागमां लवणस
हिमवंते निसढे नीलवंते रूप्पी सिहरी मंदरे जंबू भरतमहाद्वीपाइ पुरच्छाभिमुहीइ लव
समुद्रप्रवेशद्वार ने गंगा रोहिता हरि सीता नरकांता सुवर्णकूला रक्ता जेम्बूद्वीपे भरतमहाद्वीपे
णसमुद्दंसमुप्पेति तं गंगा रोहिआ हरि सिता नरकांता सुवण्णकूला रत्ता जेम्बूद्वीप २ भरतमहाणइउ
पश्चिमदिग्भागमां लवणसमुद्रप्रवेशद्वार ने रोहिता हरिकांता सिताद्दा नारिकांता सुवर्णकूला
पच्चत्थाभिमुहे लवणसमुद्दंसमुप्पेति तं सिंधू रोहिआसा हरिकांता सिताद्दा नारिकांता सुवण्णकूला
रक्तावति भरतक्षेत्रमध्ये पूर्वाभिमा भरतविभागकरणा ने भरत यावत् महाविदेह भरतक्षेत्रमध्ये भरतक्षेत्र
रत्तावइ भायइसंभेदिवेयरच्छिभद्दे णभरहवासा तं तं खेत्ते जाव माहाविदेहे भायइसंभेदिवे उत्त
रे भरतवर्षक्ष पर्वतकरणा ने हरिसिंहेत्र यावत्तेमध्ये भरतक्षेत्रमध्ये पूर्वाभिमुं भरतमोटानदीनेकहि
च्छिमे भरतवासद्धर पव्वया पं ते चुल्लहिमवंत जाव मंदिरे भायइसंभेदिवे उत्तरच्छिमे भरतमहाणइउ ३
पूर्वाभिमुखा कालोदसमुद्रप्रवेशद्वार ने गंगा यावत्तरक्ता धातकीषंडमध्येपूर्वाभि भरतमोटानदीनेकहि २५७२
रच्छाभिमुहिउ कालोयसमुद्दंसमुप्पेन्ति तं गंगा जावरत्ता भायइसंभेदिवेसुपुर भरतमहाणइउ

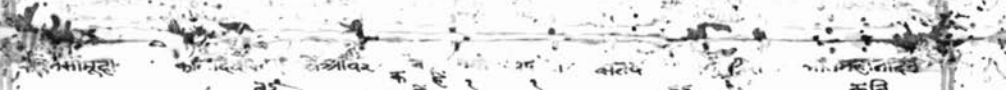

पुरच्छाभिमुहीइ कालोयसमुद्दंसमुप्पेति तं गंगा जावरत्ता भायईसंभेदीवेसुपुर भरतमहाणइ
पश्चिमभागमां लवणसमुद्रप्रवेशद्वारे श्रीकांयावत् रक्तावति भरतक्षेत्रमध्ये पश्चिमदि
इ पच्चत्थाभिमुहिउ लवणसमुद्दंसमुप्पेति सिंधूजावरत्तावई धायईसंभेदीव पच्चत्थिमे
भरतवर्षक्षेत्रे इंभरतवणएतभिदि पूर्वदिग्भागमां लवणसमुद्रप्रति आवेछइ पश्चिमभागमां कालोदधीस
कालोदे लवणेइ मुद्रप्रते
णं भरतवासा एवंचेव णवरं पुरच्छाभिमुहिउ लवणसमुद्दंसमप्पेति पच्चत्थाभिमुही कालो
आवे प्रवेशनिमभ पूर्वरक्तवतीयाई मेरुभरतक्षेत्रकरणा निमनविभ एतीविशेषने पूर्वभागमां पूर्वरोदधीसमुद्रेस्था
इ ३ मेसंतचेव पुरक्करवरदीवदे पुरच्छिमेणं भरतवासा तेहेव णवरं पुरच्छाभिमुहिउ पुरक्करोददीस
पश्चिमभागमां भागमां पूर्वरोदधीस आवेछइ पश्चिमभागमां समुद्रप्रते आवेछइ प्रवेशनिमनः
मुद्दंपेति पच्चत्थाभिमुहाउ पुरक्करोदं समुप्पेति पच्चत्थाभिमुहीउ समुद्दं समप्पेंति समासेसं
इमभरतक्षेत्रमांहे पण पश्चिमदिग्भागमां कालोदधीसमुद्रप्रति आवेछइ पूर्वरोदधीसमुद्रप्रति
आवेछइ
तचेव एवंपच्चत्थिमचेवी णवरं पुरच्छाभिमुहीउ कालोदंसमुद्दंसमुप्पेति पुरक्करोदंसमुद्दं
अधिक क्षेत्रे चुल्लहिपर्वत भरतक्षेत्रे भागवि मेरुद्वीपे २ भरतक्षेत्रे पश्चिमभागमांकालोद
चत्त वासा वासहर पव्वया णइउय भाणियव्वाणि जंबुदीवे २ सारहे वासे सीता ए उत्तरिल्ले

चातकुलगरस्या के ३ गोत्रेण सुमतेण सुप्रभेण सयंप्रभेण विमलप्रभेण ऋषभेण सर्वानुभूतेण
ए सत्तकुलगरेसु ते मित्तेएणं सद्दामेय सुपासेय सयंपभे विमलघोसे सव्वोसेय महघोसे
एसणमो १ मेरुप्पभे २ नभसेणे ३ आवलीपवा ४ अणंतसेणं ५ चातकुलगर ६ दसरह ७ सयंपभविमल
सेय सत्तमे १ जंबूदीवे २ सारदेवसे इमीसे उसप्पिणीए सत्तकुलगरा होत्था तंजहा मेघवि
वाहण वेडसेण नेमम वरुणोववन्निल विसायपत्तिसेमनाम वलिमद्दिव निरयनासीगा ए ए
मलवाहन चक्कसे जसमं चउत्थे मत्तिचंदे तत्तेय पसेणइ पुणमरुदेवे वेवेनासीय २ एए
जात कुलगरणं जातनार्या धातिस्वि के ३ वडयया वडकानि सुमया प्रति
सिणं सत्तकं कुलगराणं सत्तसारियाओ होत्था तं चंदजसा १ चंदकंता २ सुरूवाइ ३ प
मया वेहकंता श्रीकांता मरुदेवि एयातकुलगरनीव्यिनामाइ २ मेरुप्पिये
मिरूवा ४ चक्कंकंताय ५ सिरिकंता ६ मरुदेवा ७ कुलगरइत्थीणंनामाइं ३ जंबूदी
आवलि उसप्पिणिइं जातकुलगर वाच्यइं के ३ मित्तवाहन सुदंत
वे २ आगमिसाए उसप्पिणीए सत्तकुलगरा भविस्संति तं मित्तवाहणे १ सुजसोमेय २ १९३
अरुप्प सयंपभ दत्ते अरुहम ६ अजेयक ७ एआवलिउसप्पिणीयेसाये ४ विमलवाहनकुल
रुप्पसेय ३ सयंपसे ४ दत्ते ५ सुरूमे ६ सुबंधय ७ आगमेसेण होवइ ४ विमलवाहणे

मात्रप्रकारनामानि उपयोगश्चैव आ...तारो के ३ मातंग वडिंगा रंगाग चित्तोर
कुलगरे सत्तविहकुरुका उवसोगन्नाए इत्थमागडीसु ते मत्तंगा भुत्तियंगा तत्तसिगा चित्तंगावे
तिमहोय चित्तरसय मणियंगा अनायका एयातकल्पवहणेकेकानेकरूप यातनकारि दहनिनीनकहि
व होति विझरसा मणियंगाय अणियणा सत्तमगा कप्परुक्खेय ५ सत्तविहा दंमनीतिए
के ३ हकारते मकारतेमा धिक्कारेही परिभासे नवलेम हेमाघलि आगदि एकेकराजा वाचर्य
पंते हक्कारे मकारे धिक्कारे परिभासे ममलबंधे चारए छविछे एगमेगस्सणं रन्नो चाउरं
चक्कवट्टिनेयात एकदीरतनकरा नेकदेहइं चक्करत्न छत्तरत्न चम्मरत्न दंडरत्न पमगरत्न
त चक्कवट्टीस्स सत्तएगिंदियरयणा पंते चक्करयणे छत्तरयणे चम्मरयणे दंडरयणे असि
मणिरत्न कागणिरत्न एकाएकरतननेराजा वाचर्यचक्रवर्तिनो यातपविधरत्नकसंखि
रयणे मणिरयणे कागणिरयणे एगमेगस्सणं रन्नो चाउरंतचक्कवट्टीस्स सत्तपंचिंदियरयणा
नकरं नगपतिरत्न गाहापतिरत्न वाद्धिकरत्न परोहितरत्न कीरतनप अश्वरतनद
पंते सेणावइरयणे गाहावइरयणे वड्ढइरयणे पुरोहियरयणे इत्थिरयणे आसरयणे ह
एसिरत्न यातनाविकेगाहनेआकरी इमसकालेनाणवो के ३ अकालेमेघत्त कालेनवस्से अयाकालेवा
त्थिरयणे सत्तदिवाणेहिं उगाढं उसमं जाणेजा तं अकालेवरसइ कालेनवरसइ असाहू

सकलसङ्घाताई पुरुषमणे जनलोकनिवासप्रतिपन्नतेषां मनसंज्ञायण वचनसंज्ञायण सालप्रकाई

पुद्गलेति साऊनंपुद्गलेति पुरुषिंजाणेमिच्छंपडिवन्नो मणेउद्दत्ता वयउद्दत्ता सन्नविंजाणेट्ठा

घणो सप्तमाकालजाण ते ऊ ई अकालेनवरसइ कालेवरसे आसाऊनपुद्गलाय सालपुद्गलाय

मोगांद्द फसमंजाणेज्जा ते अकाले नवरसइ कालेवरसइ असाऊनपुद्गलेति साऊपुद्गलं

पुरुषसार्द्धं जनलोकसमग्रसेवाप्रति मननोसूपद्दो वचनोसूपद्दो सालप्रका संसारी जीवकाया

ति पुरुषिंजाणेसमंपडिवन्नो मणेसूद्दत्ता वचसूद्दत्ता सन्नविंद्द संसारसमावन्नगा जीवा

ते ऊ ई नारकी तिर्यंचयोनीया अनेतिर्यंचनीस्त्री मनुष्य मनुष्यनीस्त्री देवता देवतानीस्त्री सालप्रकारेश्रा

पंते नेरइया तिरिक्खजोणीया तिरिक्खजोणीउ मणुस्सा मणुस्सीउ देवा देविंउ सन्नविंद्दश्रा

कहाणेज्जा ते ऊ ई भवसंसी। देसउन्नाहिकतेजा- सागरसनिह तायत्तलकोसंखेज्ज घणो आहारकी कालविवेदना पराघातानंतपरंते सर्पादिफ मासोसामकंध एमाएउम

उसेदे पंते अन्नवमाणे निमित्ते आहारे वेयणे पराघाए फासे आणापाणु सन्नविंद्द

उसोघट १ सालप्रकारेसर्वजीवक ते ऊ ई प्रथवीकाय अप्पकाय तेऊका वाऊ वनस्पतिकाय

श्रन्नए आउ १ सन्नविंद्दसन्नीवा पंते पुढवीकाइया आउ तेउ वाउवणस्सइ काइया

जसकाय कायाद्दितते अथवावलिसालप्रकारेसर्वजीव ते ऊ ई कालसेलाना याव शुक्लपक्षसाना आले

तसकाइया अकाइया अहवा सन्नविंद्द सन्नीवा पंते कन्हलेसी जावसुक्कलेसी अ

श्रेणसलायनेरइया वेउव्वियसरीरनेरइ मानसंज्ञायसन्नयणे मानसंवरसंत वेदनाश्राश्रयणे

लेसी वेससद्देणंराया चाउरंतचक्कवट्टीरूप सन्नधणुसद्देणंचक्केणं सन्नयवासमयाइं परमाउपाले

कालकरिउं कालमास देवेसानलिनरक अयद्दजाणई नरकावासा नारकीयणे वयना

ना कालमासेकालंकिच्चा अदेसन्नाए पुढवीए अप्पइट्ठाणे णरए णेरइयत्ता एववनेम

श्रीमतीनाकश्रद्दिनेअप्पवोलेमातमा मूलघइश्रणगारद्दई अणगारयणेनेदिवालिसी ते ऊ ई श्रीमतिविवेहराजधानीवर

छीणं अरहा अप्पसन्नमे मुंमे सविन्ना आगारउ अणगारीयं पव्वइए ते मल्लीविदेहरायक

कण्ण पडिरूपीइंद्दोकरणोर वदसेनाय अभयजा अविकलांगासोयनिर श्रयकासीतीराजाय श्रद्दिलम

न्नगा पडिरूविइरवागराया बद्दाए अंगराया रूपीकुणालाहिवइ संखेकासीराया अदीण

उ कर्मदेसनो नितमच्च पंचसेनोमना मानप्रकारेदर्शनकरा ते ऊ ई प्रथमकालद्दी क्रियाप्रवद्दर्य प्रथमकालनिश्रात्व

मच्च कुमरायो नितमच्च पंचसेनराया मन्नविंद्दद्दंसणे य ते सम्मदंसण मिच्छदंसण समामिच्छदंसण

चक्खुद्दंसी अचक्खुद्दंसी अवधिद्दंसी केवलद्दंसी उदयस्थ क्षयोपशम मोहनिवर्तनिई मानकर्मनी

वस्तुदंसण अन्नवस्तुदंसण नद्दिद्दंसण कवलदंसण उवसमछ वियरागणोमोहणिज्जवज्जाई सन्नकम्म

प्रकृति वेदे ते ऊ ई ज्ञानावरणिकर्म दर्शनावरणीक वेदनीयक आयो नामक गोत्रक अनराय मानप्रति

पयडिंउ वेयइ ते नाणावरणिज्जं दरसणावरणिज्जं वेयणीज्जं आउयं नामं गोयं अनराइयं सन्नी

णाई वत्थमले सद्दसावेणं नयाणइ नपासइ ते धम्मत्थिकायं अधम्मत्थिकायं आगासत्थिकायं जिवं
विनाणेइ परमाल्पसद्दगंधे पुण गंध एयाणित्ता जाणइ देसेणवि ते धर्मास्तिकाय
सरीरयनिबंधे परमाणुपोग्गलमेत्ते गंध एयाणित्ता जाणइ पासइ ते धम्मत्थिकायं जाव
गंध समणेभगवंमहावीरे वइरिसभनारायसंघयणे समचउरंससंठाणे मेहिं मत्तरयणीउद्धे उच्चत्तेणं
हत्था मातविकधकहि ते स्त्रीकथा भोजनकथा देशकथा राजादिकथा षडकारणाकीप्रमादविषयेमें समर्थनिसेद
दोछा सत्तविगहाई पं ते इत्थिकहा भत्तकहा देसकहा रायकहा मिउलालुणीया दंसणसियणि य
शक्तिनिषेद आचार्य उपाध्याय गच्छनिविषई मातआर्तविशेष ते आचार्य उपाध्याय गच्छमांसि पुरु
हिसियणि आयरियउवज्झायस्स गणंसि सत्तअहेमा पं ते आयरिय उवज्झाए गणंसि अंतो
साधुग्रहे अहिनइ २ पक्षोमासकल्पो ग्रामादिनो आज्ञाअतिक्रमें इंसनिम पार्श्वमेलणेकल्पनिम बाहि
उवगासया तेणिगिच्छिय २ पक्किमिणेवा पमज्जमाणेवा णाइक्कमई एवंजहा पवेयणेणजीव बादि
उपाश्रयादी एकरात्रिअष्टरात्रिवत्ति वसनोद्य अतिक्रमें उल्लंघनेपर २ अतिमेघघलियावर्षनोज्ञानपोलिअतिमेघ
की नहि ज्ञानोनी कल्पोलिहेनो अतिक्रमिनहि नेज्ञान
उवसग्गस्स एगयंवा दोयंवा वसमाणे नाइक्कमइ उवक्कमई २ णाइसंमसनेपाणाइसंमे मत्तवि

संय ते अदविकायसंजमे यावत् त्रसकायसंयम अजिवकायसंजमे मातप्रकारेसंय
विकल्प क यम्र राधवो मनोसंयम ७ मत्रो
देससंजमे पं ते पृथ्विकाइयसंजमे जाव तसकाइयसंजमे अजिवकायसंजमे मत्तावहेआरंभे पं ते
पञ्चविकायनोत्रसंयम यावत् त्रसकायनो असंयम अजिवकायनोअसंय मातप्रकारेसंरंभ ते
कुल्पा क
पृथविकाइय आरंभेमे जाव तसकाइय आरंभेमे अजिवकाइयआरंभेमे मत्तविहेआरंभे पं ते
पञ्चविकायनोआरंभ यावत् अजिवकायनोआरंभण इस मनोआरंभपणाइत्रसआरंभपणा इसआरंभपणा
नेवइ
नेपुढविकाइयआरंभे जावअजिवकाइयआरंभे एवं मणारंभेविवयसमारंभेवि एवं आरंभेवि
पञ्चविकायनोआ रंभेवीन्द्रियावि अजिवकायनोआरंभा देवाणं आतसिकारंभो कोदरि कांग
समारंभेवि ने देवेवेद
पुढविकाइय आरंभेविजाव अजिवकाइयआरंभे आरहते आतमीकुसुन कोद्दव कंगुरी
नाम साग सरसव पत्तकमाकविसेष एएणंएक्का कायसे कोठासमो पाताद्याया यावत् दोका केतला
नेहनोविन रई
लोग सव्व समिवेमूलगबियाणं एएसिणं अनाणं कोठासेजाणं पत्ताउन्नाणं जाव पहियाणं केवइ
कालमें नोनिमवितणे नहत्य अंतरमाहे उत्तरहो मान सेवइर निवारयहि नोनिमलोलवाय
रई
एकालेनोणिमंविछिइ जहन्नेणं अंतोमुहुत्तं मुक्कोसेणमसंखे संवच्छराइं तेणपरं जोणिपमिलायति
यावत्योनिनोविछेद बादरअपकायने उत्कृष्टो मानहजारवरसनी खिलिकहि निगोदमूलगा
जावनोणिविछेदे य बादरआउकाइयाणं एक्कोसेणं सत्तवाससहस्साइं छिइए तंजाए वालुप्पत्तीय

पवविहे उवक्कमे नेरइयाणं सागरोवमाइं ठिइ उक्कोसेणं पन्नत्ता एवं असुरकुमाराणं तिन्नि पलिओवमाइं ठिइ उक्कोसेणं पन्नत्ता एवं नागकुमाराणं तिन्नि पलिओवमाइं ठिइ उक्कोसेणं पन्नत्ता एवं सुवन्नकुमाराणं दिवड्ढं पलिओवमं ठिइ उक्कोसेणं पन्नत्ता एवं विज्जुकुमाराणं दिवड्ढं पलिओवमं ठिइ उक्कोसेणं पन्नत्ता एवं अग्गिकुमाराणं दिवड्ढं पलिओवमं ठिइ उक्कोसेणं पन्नत्ता एवं दीवकुमाराणं दिवड्ढं पलिओवमं ठिइ उक्कोसेणं पन्नत्ता एवं उदहिकुमाराणं दिवड्ढं पलिओवमं ठिइ उक्कोसेणं पन्नत्ता एवं दिसाकुमाराणं दिवड्ढं पलिओवमं ठिइ उक्कोसेणं पन्नत्ता एवं वायुकुमाराणं दिवड्ढं पलिओवमं ठिइ उक्कोसेणं पन्नत्ता एवं थणियकुमाराणं दिवड्ढं पलिओवमं ठिइ उक्कोसेणं पन्नत्ता एवं सोहम्मे कप्पे उक्कोसेणं दो सागरोवमाइं ठिइ पन्नत्ता एवं ईसाणे कप्पे उक्कोसेणं साइरेगाइं दो सागरोवमाइं ठिइ पन्नत्ता सणंकुमारे कप्पे जहन्नेणं दो सागरोवमाइं ठिइ पन्नत्ता माहिंदे कप्पे जहन्नेणं साइरेगाइं दो सागरोवमाइं ठिइ पन्नत्ता बंभलोए कप्पे जहन्नेणं सत्त सागरोवमाइं ठिइ पन्नत्ता लंतए कप्पे जहन्नेणं दस सागरोवमाइं ठिइ पन्नत्ता महासुक्के कप्पे जहन्नेणं चोद्दस सागरोवमाइं ठिइ पन्नत्ता सहस्सारे कप्पे जहन्नेणं सत्तरस सागरोवमाइं ठिइ पन्नत्ता आणए कप्पे जहन्नेणं अट्ठारस सागरोवमाइं ठिइ पन्नत्ता पाणए कप्पे जहन्नेणं एगूणवीसं सागरोवमाइं ठिइ पन्नत्ता आरणे कप्पे जहन्नेणं वीसं सागरोवमाइं ठिइ पन्नत्ता अच्चुए कप्पे जहन्नेणं एक्कवीसं सागरोवमाइं ठिइ पन्नत्ता हेट्ठिमहेट्ठिमगेवेज्जयाणं देवाणं जहन्नेणं बावीसं सागरोवमाइं ठिइ पन्नत्ता हेट्ठिममज्झिमगेवेज्जयाणं देवाणं जहन्नेणं तेवीसं सागरोवमाइं ठिइ पन्नत्ता हेट्ठिमउवरिमगेवेज्जयाणं देवाणं जहन्नेणं चउवीसं सागरोवमाइं ठिइ पन्नत्ता मज्झिमहेट्ठिमगेवेज्जयाणं देवाणं जहन्नेणं पणवीसं सागरोवमाइं ठिइ पन्नत्ता मज्झिममज्झिमगेवेज्जयाणं देवाणं जहन्नेणं छव्वीसं सागरोवमाइं ठिइ पन्नत्ता मज्झिमउवरिमगेवेज्जयाणं देवाणं जहन्नेणं सत्तावीसं सागरोवमाइं ठिइ पन्नत्ता उवरिमहेट्ठिमगेवेज्जयाणं देवाणं जहन्नेणं अट्ठावीसं सागरोवमाइं ठिइ पन्नत्ता उवरिममज्झिमगेवेज्जयाणं देवाणं जहन्नेणं एगूणतीसं सागरोवमाइं ठिइ पन्नत्ता उवरिमउवरिमगेवेज्जयाणं देवाणं जहन्नेणं तीसं सागरोवमाइं ठिइ पन्नत्ता विजयवेजयंतजयंतअपराजियाणं देवाणं जहन्नेणं एक्कतीसं सागरोवमाइं ठिइ पन्नत्ता सव्वट्ठसिद्धगाणं देवाणं अजहन्नमणुक्कोसेणं तेत्तीसं सागरोवमाइं ठिइ पन्नत्ता

नेरइयाणं भंते केवइयं कालं ठिई पन्नत्ता गोयमा जहन्नेणं दसवाससहस्साइं उक्कोसेणं तेत्तीसं सागरोवमाइं ठिई पन्नत्ता रयणप्पभापुढविनेरइयाणं भंते केवइयं कालं ठिई पन्नत्ता गोयमा जहन्नेणं दसवाससहस्साइं उक्कोसेणं सागरोवमं ठिई पन्नत्ता सक्करप्पभापुढविनेरइयाणं भंते केवइयं कालं ठिई पन्नत्ता गोयमा जहन्नेणं सागरोवमं उक्कोसेणं तिन्नि सागरोवमाइं ठिई पन्नत्ता वालुयप्पभापुढविनेरइयाणं भंते केवइयं कालं ठिई पन्नत्ता गोयमा जहन्नेणं तिन्नि सागरोवमाइं उक्कोसेणं सत्त सागरोवमाइं ठिई पन्नत्ता पंकप्पभापुढविनेरइयाणं भंते केवइयं कालं ठिई पन्नत्ता गोयमा जहन्नेणं सत्त सागरोवमाइं उक्कोसेणं दस सागरोवमाइं ठिई पन्नत्ता धूमप्पभापुढविनेरइयाणं भंते केवइयं कालं ठिई पन्नत्ता गोयमा जहन्नेणं दस सागरोवमाइं उक्कोसेणं सत्तरस सागरोवमाइं ठिई पन्नत्ता तमापुढविनेरइयाणं भंते केवइयं कालं ठिई पन्नत्ता गोयमा जहन्नेणं सत्तरस सागरोवमाइं उक्कोसेणं बावीसं सागरोवमाइं ठिई पन्नत्ता तमतमापुढविनेरइयाणं भंते केवइयं कालं ठिई पन्नत्ता गोयमा जहन्नेणं बावीसं सागरोवमाइं उक्कोसेणं तेत्तीसं सागरोवमाइं ठिई पन्नत्ता असुरकुमाराणं भंते केवइयं कालं ठिई पन्नत्ता गोयमा जहन्नेणं दसवाससहस्साइं उक्कोसेणं साइरेगं सागरोवमं ठिई पन्नत्ता नागकुमाराणं भंते केवइयं कालं ठिई पन्नत्ता गोयमा जहन्नेणं दसवाससहस्साइं उक्कोसेणं तिन्नि पलिओवमाइं ठिई पन्नत्ता सुवन्नकुमाराणं भंते केवइयं कालं ठिई पन्नत्ता गोयमा जहन्नेणं दसवाससहस्साइं उक्कोसेणं दिवड्ढं पलिओवमं ठिई पन्नत्ता विज्जुकुमाराणं भंते केवइयं कालं ठिई पन्नत्ता गोयमा जहन्नेणं दसवाससहस्साइं उक्कोसेणं दिवड्ढं पलिओवमं ठिई पन्नत्ता अग्गिकुमाराणं भंते केवइयं कालं ठिई पन्नत्ता गोयमा जहन्नेणं दसवाससहस्साइं उक्कोसेणं दिवड्ढं पलिओवमं ठिई पन्नत्ता दीवकुमाराणं भंते केवइयं कालं ठिई पन्नत्ता गोयमा जहन्नेणं दसवाससहस्साइं उक्कोसेणं दिवड्ढं पलिओवमं ठिई पन्नत्ता उदहिकुमाराणं भंते केवइयं कालं ठिई पन्नत्ता गोयमा जहन्नेणं दसवाससहस्साइं उक्कोसेणं दिवड्ढं पलिओवमं ठिई पन्नत्ता दिसाकुमाराणं भंते केवइयं कालं ठिई पन्नत्ता गोयमा जहन्नेणं दसवाससहस्साइं उक्कोसेणं दिवड्ढं पलिओवमं ठिई पन्नत्ता वायुकुमाराणं भंते केवइयं कालं ठिई पन्नत्ता गोयमा जहन्नेणं दसवाससहस्साइं उक्कोसेणं दिवड्ढं पलिओवमं ठिई पन्नत्ता थणियकुमाराणं भंते केवइयं कालं ठिई पन्नत्ता गोयमा जहन्नेणं दसवाससहस्साइं उक्कोसेणं दिवड्ढं पलिओवमं ठिई पन्नत्ता कप्पोवगवक्कंतीए भाणियव्वा देवठिई सोहम्मे कप्पे उक्कोसेणं दो सागरोवमाइं ठिई पन्नत्ता ईसाणे कप्पे उक्कोसेणं साइरेगाइं दो सागरोवमाइं ठिई पन्नत्ता सणंकुमारे कप्पे जहन्नेणं दो सागरोवमाइं ठिई पन्नत्ता माहिंदे कप्पे जहन्नेणं साइरेगाइं दो सागरोवमाइं ठिई पन्नत्ता बंभलोए कप्पे जहन्नेणं सत्त सागरोवमाइं ठिई पन्नत्ता लंतए कप्पे जहन्नेणं दस सागरोवमाइं ठिई पन्नत्ता महासुक्के कप्पे जहन्नेणं चोद्दस सागरोवमाइं ठिई पन्नत्ता सहस्सारे कप्पे जहन्नेणं सत्तरस सागरोवमाइं ठिई पन्नत्ता आणए कप्पे जहन्नेणं अट्ठारस सागरोवमाइं ठिई पन्नत्ता पाणए कप्पे जहन्नेणं एगूणवीसं सागरोवमाइं ठिई पन्नत्ता आरणे कप्पे जहन्नेणं वीसं सागरोवमाइं ठिई पन्नत्ता अच्चुए कप्पे जहन्नेणं एक्कवीसं सागरोवमाइं ठिई पन्नत्ता हेट्ठिमहेट्ठिमगेवेज्जयाणं देवाणं जहन्नेणं बावीसं सागरोवमाइं ठिई पन्नत्ता हेट्ठिममज्झिमगेवेज्जयाणं देवाणं जहन्नेणं तेवीसं सागरोवमाइं ठिई पन्नत्ता हेट्ठिमउवरिमगेवेज्जयाणं देवाणं जहन्नेणं चउवीसं सागरोवमाइं ठिई पन्नत्ता मज्झिमहेट्ठिमगेवेज्जयाणं देवाणं जहन्नेणं पणवीसं सागरोवमाइं ठिई पन्नत्ता मज्झिममज्झिमगेवेज्जयाणं देवाणं जहन्नेणं छव्वीसं सागरोवमाइं ठिई पन्नत्ता मज्झिमउवरिमगेवेज्जयाणं देवाणं जहन्नेणं सत्तावीसं सागरोवमाइं ठिई पन्नत्ता उवरिमहेट्ठिमगेवेज्जयाणं देवाणं जहन्नेणं अट्ठावीसं सागरोवमाइं ठिई पन्नत्ता उवरिममज्झिमगेवेज्जयाणं देवाणं जहन्नेणं एगूणतीसं सागरोवमाइं ठिई पन्नत्ता उवरिमउवरिमगेवेज्जयाणं देवाणं जहन्नेणं तीसं सागरोवमाइं ठिई पन्नत्ता विजयवेजयंतजयंतअपराजियाणं देवाणं जहन्नेणं एक्कतीसं सागरोवमाइं ठिई पन्नत्ता सव्वट्ठसिद्धगाणं देवाणं अजहन्नमणुक्कोसेणं तेत्तीसं सागरोवमाइं ठिई पन्नत्ता

जीवाभिगमे ठिइपयं समत्तं

कइविहे णं भंते संसारसंठाणकाले पन्नत्ते गोयमा चउव्विहे संसारसंठाणकाले पन्नत्ते तं जहा नेरइयसंसारसंठाणकाले तिरिक्खजोणियसंसारसंठाणकाले मणुस्ससंसारसंठाणकाले देवसंसारसंठाणकाले नेरइयसंसारसंठाणकाले णं भंते कालओ केवच्चिरं होइ गोयमा जहन्नेणं दसवाससहस्साइं उक्कोसेणं तेत्तीसं सागरोवमाइं तिरिक्खजोणियसंसारसंठाणकाले णं भंते कालओ केवच्चिरं होइ गोयमा जहन्नेणं अंतोमुहुत्तं उक्कोसेणं अणंतं कालं वणस्सइकालो मणुस्ससंसारसंठाणकाले णं भंते कालओ केवच्चिरं होइ गोयमा जहन्नेणं अंतोमुहुत्तं उक्कोसेणं तिन्नि पलिओवमाइं देवसंसारसंठाणकाले णं भंते कालओ केवच्चिरं होइ गोयमा जहन्नेणं दसवाससहस्साइं उक्कोसेणं एक्कतीसं सागरोवमाइं

जीवाभिगमे संसारसंठाणकालो समत्तो

कइविहे णं भंते आउबंधे पन्नत्ते गोयमा छव्विहे आउबंधे पन्नत्ते तं जहा जातिनामनिहत्ताउए गतिनामनिहत्ताउए ठितिनामनिहत्ताउए पएसनामनिहत्ताउए अणुभागनामनिहत्ताउए ओगाहणानामनिहत्ताउए नेरइयाणं भंते कइविहे आउबंधे पन्नत्ते गोयमा छव्विहे आउबंधे पन्नत्ते तं जहा जातिनामनिहत्ताउए जाव ओगाहणानामनिहत्ताउए असुरकुमाराणं भंते कइविहे आउबंधे पन्नत्ते गोयमा छव्विहे आउबंधे पन्नत्ते तं जहा जातिनामनिहत्ताउए जाव ओगाहणानामनिहत्ताउए एवं जाव थणियकुमाराणं पुढविकाइयाणं भंते कइविहे आउबंधे पन्नत्ते गोयमा छव्विहे आउबंधे पन्नत्ते तं जहा जातिनामनिहत्ताउए जाव ओगाहणानामनिहत्ताउए एवं जाव मणुस्साणं वाणमंतरजोइसियवेमाणियाणं जहा असुरकुमाराणं

आउबंधो समत्तो

कइविहे णं भंते आउअबंधभावे पन्नत्ते गोयमा छव्विहे आउअबंधभावे पन्नत्ते तं जहा जातिनामनिहत्ताउअबंधभावे जाव ओगाहणानामनिहत्ताउअबंधभावे नेरइयाणं भंते कइविहे आउअबंधभावे पन्नत्ते गोयमा छव्विहे आउअबंधभावे पन्नत्ते तं जहा जातिनामनिहत्ताउअबंधभावे जाव ओगाहणानामनिहत्ताउअबंधभावे एवं असुरकुमाराणं जाव थणियकुमाराणं पुढविकाइयाणं भंते कइविहे आउअबंधभावे पन्नत्ते गोयमा छव्विहे आउअबंधभावे पन्नत्ते तं जहा जातिनामनिहत्ताउअबंधभावे जाव ओगाहणानामनिहत्ताउअबंधभावे एवं जाव मणुस्साणं वाणमंतरजोइसियवेमाणियाणं जहा असुरकुमाराणं

आउअबंधभावो समत्तो

कइविहे णं भंते आउअसंकामे पन्नत्ते गोयमा छव्विहे आउअसंकामे पन्नत्ते तं जहा जातिनामनिहत्ताउअसंकामे जाव ओगाहणानामनिहत्ताउअसंकामे नेरइयाणं भंते कइविहे आउअसंकामे पन्नत्ते गोयमा छव्विहे आउअसंकामे पन्नत्ते तं जहा जातिनामनिहत्ताउअसंकामे जाव ओगाहणानामनिहत्ताउअसंकामे एवं असुरकुमाराणं जाव थणियकुमाराणं पुढविकाइयाणं भंते कइविहे आउअसंकामे पन्नत्ते गोयमा छव्विहे आउअसंकामे पन्नत्ते तं जहा जातिनामनिहत्ताउअसंकामे जाव ओगाहणानामनिहत्ताउअसंकामे एवं जाव मणुस्साणं वाणमंतरजोइसियवेमाणियाणं जहा असुरकुमाराणं

आउअसंकामो समत्तो

कइविहे णं भंते आउअनिव्वत्तिकाले पन्नत्ते गोयमा छव्विहे आउअनिव्वत्तिकाले पन्नत्ते तं जहा जातिनामनिहत्ताउअनिव्वत्तिकाले जाव ओगाहणानामनिहत्ताउअनिव्वत्तिकाले नेरइयाणं भंते कइविहे आउअनिव्वत्तिकाले पन्नत्ते गोयमा छव्विहे आउअनिव्वत्तिकाले पन्नत्ते तं जहा जातिनामनिहत्ताउअनिव्वत्तिकाले जाव ओगाहणानामनिहत्ताउअनिव्वत्तिकाले एवं असुरकुमाराणं जाव थणियकुमाराणं पुढविकाइयाणं भंते कइविहे आउअनिव्वत्तिकाले पन्नत्ते गोयमा छव्विहे आउअनिव्वत्तिकाले पन्नत्ते तं जहा जातिनामनिहत्ताउअनिव्वत्तिकाले जाव ओगाहणानामनिहत्ताउअनिव्वत्तिकाले एवं जाव मणुस्साणं वाणमंतरजोइसियवेमाणियाणं जहा असुरकुमाराणं

आउअनिव्वत्तिकालो समत्तो

कइविहे णं भंते अबाहाकाले पन्नत्ते गोयमा छव्विहे अबाहाकाले पन्नत्ते तं जहा जातिनामनिहत्ताउअबाहाकाले जाव ओगाहणानामनिहत्ताउअबाहाकाले नेरइयाणं भंते कइविहे अबाहाकाले पन्नत्ते गोयमा छव्विहे अबाहाकाले पन्नत्ते तं जहा जातिनामनिहत्ताउअबाहाकाले जाव ओगाहणानामनिहत्ताउअबाहाकाले एवं असुरकुमाराणं जाव थणियकुमाराणं पुढविकाइयाणं भंते कइविहे अबाहाकाले पन्नत्ते गोयमा छव्विहे अबाहाकाले पन्नत्ते तं जहा जातिनामनिहत्ताउअबाहाकाले जाव ओगाहणानामनिहत्ताउअबाहाकाले एवं जाव मणुस्साणं वाणमंतरजोइसियवेमाणियाणं जहा असुरकुमाराणं

अबाहाकालो समत्तो

कइविहे णं भंते अंतरे पन्नत्ते गोयमा छव्विहे अंतरे पन्नत्ते तं जहा जातिनामनिहत्ताउअअंतरे जाव ओगाहणानामनिहत्ताउअअंतरे नेरइयाणं भंते कइविहे अंतरे पन्नत्ते गोयमा छव्विहे अंतरे पन्नत्ते तं जहा जातिनामनिहत्ताउअअंतरे जाव ओगाहणानामनिहत्ताउअअंतरे एवं असुरकुमाराणं जाव थणियकुमाराणं पुढविकाइयाणं भंते कइविहे अंतरे पन्नत्ते गोयमा छव्विहे अंतरे पन्नत्ते तं जहा जातिनामनिहत्ताउअअंतरे जाव ओगाहणानामनिहत्ताउअअंतरे एवं जाव मणुस्साणं वाणमंतरजोइसियवेमाणियाणं जहा असुरकुमाराणं

अंतरं समत्तं

कइविहे णं भंते अणाउअबंधे पन्नत्ते गोयमा छव्विहे अणाउअबंधे पन्नत्ते तं जहा जातिनामनिहत्ताउअअणाउअबंधे जाव ओगाहणानामनिहत्ताउअअणाउअबंधे नेरइयाणं भंते कइविहे अणाउअबंधे पन्नत्ते गोयमा छव्विहे अणाउअबंधे पन्नत्ते तं जहा जातिनामनिहत्ताउअअणाउअबंधे जाव ओगाहणानामनिहत्ताउअअणाउअबंधे एवं असुरकुमाराणं जाव थणियकुमाराणं पुढविकाइयाणं भंते कइविहे अणाउअबंधे पन्नत्ते गोयमा छव्विहे अणाउअबंधे पन्नत्ते तं जहा जातिनामनिहत्ताउअअणाउअबंधे जाव ओगाहणानामनिहत्ताउअअणाउअबंधे एवं जाव मणुस्साणं वाणमंतरजोइसियवेमाणियाणं जहा असुरकुमाराणं

अणाउअबंधो समत्तो

कइविहे णं भंते अणाउअबंधभावे पन्नत्ते गोयमा छव्विहे अणाउअबंधभावे पन्नत्ते तं जहा जातिनामनिहत्ताउअअणाउअबंधभावे जाव ओगाहणानामनिहत्ताउअअणाउअबंधभावे नेरइयाणं भंते कइविहे अणाउअबंधभावे पन्नत्ते गोयमा छव्विहे अणाउअबंधभावे पन्नत्ते तं जहा जातिनामनिहत्ताउअअणाउअबंधभावे जाव ओगाहणानामनिहत्ताउअअणाउअबंधभावे एवं असुरकुमाराणं जाव थणियकुमाराणं पुढविकाइयाणं भंते कइविहे अणाउअबंधभावे पन्नत्ते गोयमा छव्विहे अणाउअबंधभावे पन्नत्ते तं जहा जातिनामनिहत्ताउअअणाउअबंधभावे जाव ओगाहणानामनिहत्ताउअअणाउअबंधभावे एवं जाव मणुस्साणं वाणमंतरजोइसियवेमाणियाणं जहा असुरकुमाराणं

अणाउअबंधभावो समत्तो

कइविहे णं भंते अणाउअसंकामे पन्नत्ते गोयमा छव्विहे अणाउअसंकामे पन्नत्ते तं जहा जातिनामनिहत्ताउअअणाउअसंकामे जाव ओगाहणानामनिहत्ताउअअणाउअसंकामे नेरइयाणं भंते कइविहे अणाउअसंकामे पन्नत्ते गोयमा छव्विहे अणाउअसंकामे पन्नत्ते तं जहा जातिनामनिहत्ताउअअणाउअसंकामे जाव ओगाहणानामनिहत्ताउअअणाउअसंकामे एवं असुरकुमाराणं जाव थणियकुमाराणं पुढविकाइयाणं भंते कइविहे अणाउअसंकामे पन्नत्ते गोयमा छव्विहे अणाउअसंकामे पन्नत्ते तं जहा जातिनामनिहत्ताउअअणाउअसंकामे जाव ओगाहणानामनिहत्ताउअअणाउअसंकामे एवं जाव मणुस्साणं वाणमंतरजोइसियवेमाणियाणं जहा असुरकुमाराणं

अणाउअसंकामो समत्तो

कइविहे णं भंते अणाउअनिव्वत्तिकाले पन्नत्ते गोयमा छव्विहे अणाउअनिव्वत्तिकाले पन्नत्ते तं जहा जातिनामनिहत्ताउअअणाउअनिव्वत्तिकाले जाव ओगाहणानामनिहत्ताउअअणाउअनिव्वत्तिकाले नेरइयाणं भंते कइविहे अणाउअनिव्वत्तिकाले पन्नत्ते गोयमा छव्विहे अणाउअनिव्वत्तिकाले पन्नत्ते तं जहा जातिनामनिहत्ताउअअणाउअनिव्वत्तिकाले जाव ओगाहणानामनिहत्ताउअअणाउअनिव्वत्तिकाले एवं असुरकुमाराणं जाव थणियकुमाराणं पुढविकाइयाणं भंते कइविहे अणाउअनिव्वत्तिकाले पन्नत्ते गोयमा छव्विहे अणाउअनिव्वत्तिकाले पन्नत्ते तं जहा जातिनामनिहत्ताउअअणाउअनिव्वत्तिकाले जाव ओगाहणानामनिहत्ताउअअणाउअनिव्वत्तिकाले एवं जाव मणुस्साणं वाणमंतरजोइसियवेमाणियाणं जहा असुरकुमाराणं

अणाउअनिव्वत्तिकालो समत्तो

कइविहे णं भंते अणाउअअबाहाकाले पन्नत्ते गोयमा छव्विहे अणाउअअबाहाकाले पन्नत्ते तं जहा जातिनामनिहत्ताउअअणाउअअबाहाकाले जाव ओगाहणानामनिहत्ताउअअणाउअअबाहाकाले नेरइयाणं भंते कइविहे अणाउअअबाहाकाले पन्नत्ते गोयमा छव्विहे अणाउअअबाहाकाले पन्नत्ते तं जहा जातिनामनिहत्ताउअअणाउअअबाहाकाले जाव ओगाहणानामनिहत्ताउअअणाउअअबाहाकाले एवं असुरकुमाराणं जाव थणियकुमाराणं पुढविकाइयाणं भंते कइविहे अणाउअअबाहाकाले पन्नत्ते गोयमा छव्विहे अणाउअअबाहाकाले पन्नत्ते तं जहा जातिनामनिहत्ताउअअणाउअअबाहाकाले जाव ओगाहणानामनिहत्ताउअअणाउअअबाहाकाले एवं जाव मणुस्साणं वाणमंतरजोइसियवेमाणियाणं जहा असुरकुमाराणं

अणाउअअबाहाकालो समत्तो

कइविहे णं भंते अणाउअअंतरे पन्नत्ते गोयमा छव्विहे अणाउअअंतरे पन्नत्ते तं जहा जातिनामनिहत्ताउअअणाउअअंतरे जाव ओगाहणानामनिहत्ताउअअणाउअअंतरे नेरइयाणं भंते कइविहे अणाउअअंतरे पन्नत्ते गोयमा छव्विहे अणाउअअंतरे पन्नत्ते तं जहा जातिनामनिहत्ताउअअणाउअअंतरे जाव ओगाहणानामनिहत्ताउअअणाउअअंतरे एवं असुरकुमाराणं जाव थणियकुमाराणं पुढविकाइयाणं भंते कइविहे अणाउअअंतरे पन्नत्ते गोयमा छव्विहे अणाउअअंतरे पन्नत्ते तं जहा जातिनामनिहत्ताउअअणाउअअंतरे जाव ओगाहणानामनिहत्ताउअअणाउअअंतरे एवं जाव मणुस्साणं वाणमंतरजोइसियवेमाणियाणं जहा असुरकुमाराणं

अणाउअअंतरं समत्तं

कइविहे णं भंते अप्पाबहुए पन्नत्ते गोयमा छव्विहे अप्पाबहुए पन्नत्ते तं जहा जातिनामनिहत्ताउअअप्पाबहुए जाव ओगाहणानामनिहत्ताउअअप्पाबहुए सव्वत्थोवा नेरइया जातिनामनिहत्ताउए असंखेज्जगुणा असुरकुमारा जातिनामनिहत्ताउए असंखेज्जगुणा नागकुमारा जातिनामनिहत्ताउए असंखेज्जगुणा सुवन्नकुमारा जातिनामनिहत्ताउए असंखेज्जगुणा विज्जुकुमारा जातिनामनिहत्ताउए असंखेज्जगुणा अग्गिकुमारा जातिनामनिहत्ताउए असंखेज्जगुणा दीवकुमारा जातिनामनिहत्ताउए असंखेज्जगुणा उदहिकुमारा जातिनामनिहत्ताउए असंखेज्जगुणा दिसाकुमारा जातिनामनिहत्ताउए असंखेज्जगुणा वायुकुमारा जातिनामनिहत्ताउए असंखेज्जगुणा थणियकुमारा जातिनामनिहत्ताउए असंखेज्जगुणा पुढविकाइया जातिनामनिहत्ताउए असंखेज्जगुणा आउकाइया जातिनामनिहत्ताउए असंखेज्जगुणा तेउकाइया जातिनामनिहत्ताउए असंखेज्जगुणा वाउकाइया जातिनामनिहत्ताउए असंखेज्जगुणा वणस्सइकाइया जातिनामनिहत्ताउए अणंतगुणा बेइंदिया जातिनामनिहत्ताउए विसेसाहिया तेइंदिया जातिनामनिहत्ताउए विसेसाहिया चउरिंदिया जातिनामनिहत्ताउए विसेसाहिया असंखेज्जगुणा पंचिंदिया जातिनामनिहत्ताउए असंखेज्जगुणा मणुस्सा जातिनामनिहत्ताउए संखेज्जगुणा वाणमंतरा जातिनामनिहत्ताउए असंखेज्जगुणा जोइसिया जातिनामनिहत्ताउए संखेज्जगुणा वेमाणिया जातिनामनिहत्ताउए असंखेज्जगुणा सव्वत्थोवा नेरइया गतिनामनिहत्ताउए असंखेज्जगुणा असुरकुमारा गतिनामनिहत्ताउए असंखेज्जगुणा नागकुमारा गतिनामनिहत्ताउए असंखेज्जगुणा सुवन्नकुमारा गतिनामनिहत्ताउए असंखेज्जगुणा विज्जुकुमारा गतिनामनिहत्ताउए असंखेज्जगुणा अग्गिकुमारा गतिनामनिहत्ताउए असंखेज्जगुणा दीवकुमारा गतिनामनिहत्ताउए असंखेज्जगुणा उदहिकुमारा गतिनामनिहत्ताउए असंखेज्जगुणा दिसाकुमारा गतिनामनिहत्ताउए असंखेज्जगुणा वायुकुमारा गतिनामनिहत्ताउए असंखेज्जगुणा थणियकुमारा गतिनामनिहत्ताउए असंखेज्जगुणा पुढविकाइया गतिनामनिहत्ताउए असंखेज्जगुणा आउकाइया गतिनामनिहत्ताउए असंखेज्जगुणा तेउकाइया गतिनामनिहत्ताउए असंखेज्जगुणा वाउकाइया गतिनामनिहत्ताउए असंखेज्जगुणा वणस्सइकाइया गतिनामनिहत्ताउए अणंतगुणा बेइंदिया गतिनामनिहत्ताउए विसेसाहिया तेइंदिया गतिनामनिहत्ताउए विसेसाहिया चउरिंदिया गतिनामनिहत्ताउए विसेसाहिया असंखेज्जगुणा पंचिंदिया गतिनामनिहत्ताउए असंखेज्जगुणा मणुस्सा गतिनामनिहत्ताउए संखेज्जगुणा वाणमंतरा गतिनामनिहत्ताउए असंखेज्जगुणा जोइसिया गतिनामनिहत्ताउए संखेज्जगुणा वेमाणिया गतिनामनिहत्ताउए असंखेज्जगुणा सव्वत्थोवा नेरइया ठितिनामनिहत्ताउए असंखेज्जगुणा असुरकुमारा ठितिनामनिहत्ताउए असंखेज्जगुणा नागकुमारा ठितिनामनिहत्ताउए असंखेज्जगुणा सुवन्नकुमारा ठितिनामनिहत्ताउए असंखेज्जगुणा विज्जुकुमारा ठितिनामनिहत्ताउए असंखेज्जगुणा अग्गिकुमारा ठितिनामनिहत्ताउए असंखेज्जगुणा दीवकुमारा ठितिनामनिहत्ताउए असंखेज्जगुणा उदहिकुमारा ठितिनामनिहत्ताउए असंखेज्जगुणा दिसाकुमारा ठितिनामनिहत्ताउए असंखेज्जगुणा वायुकुमारा ठितिनामनिहत्ताउए असंखेज्जगुणा थणियकुमारा ठितिनामनिहत्ताउए असंखेज्जगुणा पुढविकाइया ठितिनामनिहत्ताउए असंखेज्जगुणा आउकाइया ठितिनामनिहत्ताउए असंखेज्जगुणा तेउकाइया ठितिनामनिहत्ताउए असंखेज्जगुणा वाउकाइया ठितिनामनिहत्ताउए असंखेज्जगुणा वणस्सइकाइया ठितिनामनिहत्ताउए अणंतगुणा बेइंदिया ठितिनामनिहत्ताउए विसेसाहिया तेइंदिया ठितिनामनिहत्ताउए विसेसाहिया चउरिंदिया ठितिनामनिहत्ताउए विसेसाहिया असंखेज्जगुणा पंचिंदिया ठितिनामनिहत्ताउए असंखेज्जगुणा मणुस्सा ठितिनामनिहत्ताउए संखेज्जगुणा वाणमंतरा ठितिनामनिहत्ताउए असंखेज्जगुणा जोइसिया ठितिनामनिहत्ताउए संखेज्जगुणा वेमाणिया ठितिनामनिहत्ताउए असंखेज्जगुणा सव्वत्थोवा नेरइया पएसनामनिहत्ताउए असंखेज्जगुणा असुरकुमारा पएसनामनिहत्ताउए असंखेज्जगुणा नागकुमारा पएसनामनिहत्ताउए असंखेज्जगुणा सुवन्नकुमारा पएसनामनिहत्ताउए असंखेज्जगुणा विज्जुकुमारा पएसनामनिहत्ताउए असंखेज्जगुणा अग्गिकुमारा पएसनामनिहत्ताउए असंखेज्जगुणा दीवकुमारा पएसनामनिहत्ताउए असंखेज्जगुणा उदहिकुमारा पएसनामनिहत्ताउए असंखेज्जगुणा दिसाकुमारा पएसनामनिहत्ताउए असंखेज्जगुणा वायुकुमारा पएसनामनिहत्ताउए असंखेज्जगुणा थणियकुमारा पएसनामनिहत्ताउए असंखेज्जगुणा पुढविकाइया पएसनामनिहत्ताउए असंखेज्जगुणा आउकाइया पएसनामनिहत्ताउए असंखेज्जगुणा तेउकाइया पएसनामनिहत्ताउए असंखेज्जगुणा वाउकाइया पएसनामनिहत्ताउए असंखेज्जगुणा वणस्सइकाइया पएसनामनिहत्ताउए अणंतगुणा बेइंदिया पएसनामनिहत्ताउए विसेसाहिया तेइंदिया पएसनामनिहत्ताउए विसेसाहिया चउरिंदिया पएसनामनिहत्ताउए विसेसाहिया असंखेज्जगुणा पंचिंदिया पएसनामनिहत्ताउए असंखेज्जगुणा मणुस्सा पएसनामनिहत्ताउए संखेज्जगुणा वाणमंतरा पएसनामनिहत्ताउए असंखेज्जगुणा जोइसिया पएसनामनिहत्ताउए संखेज्जगुणा वेमाणिया पएसनामनिहत्ताउए असंखेज्जगुणा सव्वत्थोवा नेरइया अणुभागनामनिहत्ताउए असंखेज्जगुणा असुरकुमारा अणुभागनामनिहत्ताउए असंखेज्जगुणा नागकुमारा अणुभागनामनिहत्ताउए असंखेज्जगुणा सुवन्नकुमारा अणुभागनामनिहत्ताउए असंखेज्जगुणा विज्जुकुमारा अणुभागनामनिहत्ताउए असंखेज्जगुणा अग्गिकुमारा अणुभागनामनिहत्ताउए असंखेज्जगुणा दीवकुमारा अणुभागनामनिहत्ताउए असंखेज्जगुणा उदहिकुमारा अणुभागनामनिहत्ताउए असंखेज्जगुणा दिसाकुमारा अणुभागनामनिहत्ताउए असंखेज्जगुणा वायुकुमारा अणुभागनामनिहत्ताउए असंखेज्जगुणा थणियकुमारा अणुभागनामनिहत्ताउए असंखेज्जगुणा पुढविकाइया अणुभागनामनिहत्ताउए असंखेज्जगुणा आउकाइया अणुभागनामनिहत्ताउए असंखेज्जगुणा तेउकाइया अणुभागनामनिहत्ताउए असंखेज्जगुणा वाउकाइया अणुभागनामनिहत्ताउए असंखेज्जगुणा वणस्सइकाइया अणुभागनामनिहत्ताउए अणंतगुणा बेइंदिया अणुभागनामनिहत्ताउए विसेसाहिया तेइंदिया अणुभागनामनिहत्ताउए विसेसाहिया चउरिंदिया अणुभागनामनिहत्ताउए विसेसाहिया असंखेज्जगुणा पंचिंदिया अणुभागनामनिहत्ताउए असंखेज्जगुणा मणुस्सा अणुभागनामनिहत्ताउए संखेज्जगुणा वाणमंतरा अणुभागनामनिहत्ताउए असंखेज्जगुणा जोइसिया अणुभागनामनिहत्ताउए संखेज्जगुणा वेमाणिया अणुभागनामनिहत्ताउए असंखेज्जगुणा सव्वत्थोवा नेरइया ओगाहणानामनिहत्ताउए असंखेज्जगुणा असुरकुमारा ओगाहणानामनिहत्ताउए असंखेज्जगुणा नागकुमारा ओगाहणानामनिहत्ताउए असंखेज्जगुणा सुवन्नकुमारा ओगाहणानामनिहत्ताउए असंखेज्जगुणा विज्जुकुमारा ओगाहणानामनिहत्ताउए असंखेज्जगुणा अग्गिकुमारा ओगाहणानामनिहत्ताउए असंखेज्जगुणा दीवकुमारा ओगाहणानामनिहत्ताउए असंखेज्जगुणा उदहिकुमारा ओगाहणानामनिहत्ताउए असंखेज्जगुणा दिसाकुमारा ओगाहणानामनिहत्ताउए असंखेज्जगुणा वायुकुमारा ओगाहणानामनिहत्ताउए असंखेज्जगुणा थणियकुमारा ओगाहणानामनिहत्ताउए असंखेज्जगुणा पुढविकाइया ओगाहणानामनिहत्ताउए असंखेज्जगुणा आउकाइया ओगाहणानामनिहत्ताउए असंखेज्जगुणा तेउकाइया ओगाहणानामनिहत्ताउए असंखेज्जगुणा वाउकाइया ओगाहणानामनिहत्ताउए असंखेज्जगुणा वणस्सइकाइया ओगाहणानामनिहत्ताउए अणंतगुणा बेइंदिया ओगाहणानामनिहत्ताउए विसेसाहिया तेइंदिया ओगाहणानामनिहत्ताउए विसेसाहिया चउरिंदिया ओगाहणानामनिहत्ताउए विसेसाहिया असंखेज्जगुणा पंचिंदिया ओगाहणानामनिहत्ताउए असंखेज्जगुणा मणुस्सा ओगाहणानामनिहत्ताउए संखेज्जगुणा वाणमंतरा ओगाहणानामनिहत्ताउए असंखेज्जगुणा जोइसिया ओगाहणानामनिहत्ताउए संखेज्जगुणा वेमाणिया ओगाहणानामनिहत्ताउए असंखेज्जगु

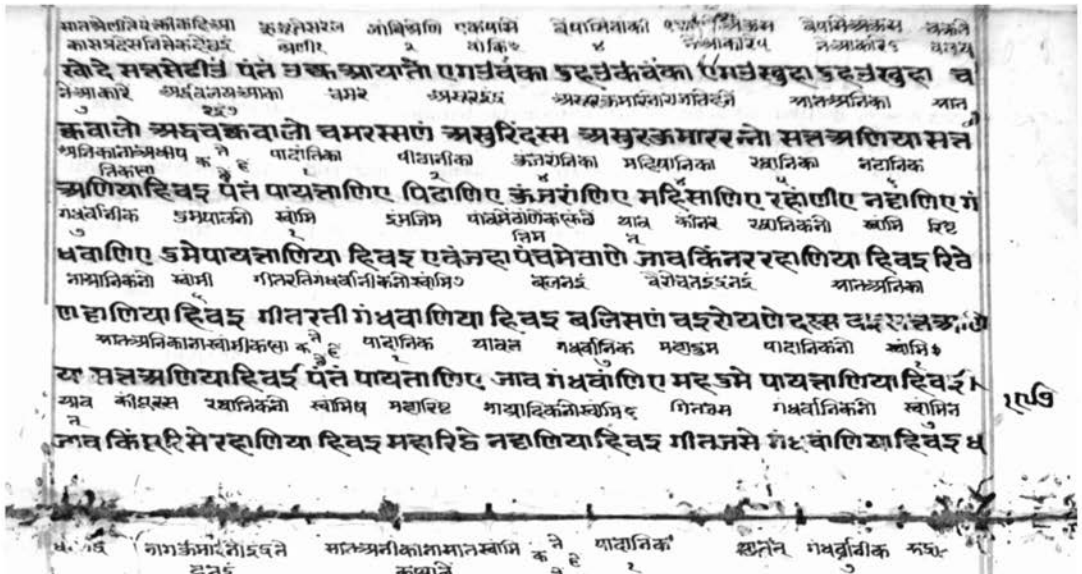

सणं देवंदस्स देवरन्नो सत्तऽणियाहिवइ पंते पायत्ताणिए आयरक्खाणिए लोगपालाणिए लहुपरक्कमं
पालिकनीस्वामि यावत् महाशैल नरानिकनीस्वामिद अश्वगंधर्वानिकनीस्वामि श्रेष्ठनिमत्त यावत्सेनाणीकर्ता
पायत्ताणियाहिवइ जावप्पहोसे णट्टाणियाहिवइ रन्नो गंधव्वाणियाहिवइ सेसकहा एवंचेव
इंमनिम अमरेंदस्स मा णाण चमर असुरिंद असुरकुमारराजाने इंमनामे यादानिकनीस्वामिनेहने यावत्कथा
एवंजहा अच्चुयस्सइ नियंचमरस्सणं असुरिंदस्स असुररन्नो इमस्स यायत्ताणियाहिवइस्स
कनोसहाइहामग पद्मकक्षा यावत् मातनिकक्षा चमर असुरेंद असुरकुमारराजाने इम
दायकक्षाए ए
कक्खाहिं ए ते पढमकक्खा जाव सत्तमकक्खा चरमाणं असुरिंदस्स असुररन्नो इमस्स
पादानिकनीस्वामिनेहने प्रथमकक्षानिर्विशे चतमहत्तरदेवताकक्षा नेवनी पहेलि कक्षाने नेहशीविमणी
यायत्ताणियाहिवइस्स एतमाए कक्खाए चउसट्ठिदेवसहस्सा ए जावतिया पढमाकक्खा तहिगुणिए
विमीकक्षा यावतने त्रिमीकक्षा नेहशीखि त्रीजीकक्षा इंमयाव बठिकक्षाने नेहशीविमणी मातमीकक्षाने
बीकक्खा जावइयाओ बीयाकक्खा तहिगुणा सत्तीकक्खा एवंजावे छट्ठीकक्खा तहिगुणा सत्तमीकक्खाए
इमकक्षेइ पणएनीविशेष महत्तम आवहत्तरदेव नेघनिमत्त धरनेंद्रनें इमत्त परिएविसे नेत्रयाविसहस्रा
बेबत्तिस्सवि एवइ पढमकक्खे सट्ठिदेवसहस्सासेसंतंचेव धरणस्स एक्केक्क णवरं आवावीसंदेव

वेयर्तिमत्तनाण जिमधरणेंद्रन इमनाव महाघोषने एक्विशेष यादानिक स्वामि अमरेंद्र

सहस्सा सेसंतंचेव जहा धरणस्स एवंजाव महाघोसस्स णवरं पायत्ताणियाहिवइ अन्नाए
घरेंकहि यक्कनेमिंदविंददेवनीराजानेहने धरणमेंबिनेहने मातकालाकहि कक्षे पद्मकक्षा इंमयावत्
पुव्वेणं सक्कस्स देविंदस्स देवरन्नो हरिणगमेसिस्स सत्तकक्खाउ पंते पढमाकक्खा एवंजाव
चमरेंद्रने निमयावत् अवरेंद्रनो विशेष यादानिकनीस्वामि नेने घरेंकक्षानासिह देवतानीप्रमाण
चमरस्स तहा जाव अच्चुयस्स णणत्तं पायत्ताणियाहिवइ एंते पत्तेयाणियादेवा परिणमिमः
यक्कनेवीरासिहनार इंमानिंद इंमीहनारदेवतानीशय एगाबाधेवी जाणवी नवावलिवत्तर
देवनाना वा
सक्कस्सचोरासीयं देवसहस्सा इमाणस्स असीयं देवसहस्सादेवा इमाए गाहाए अणुगं
सिहनारवरस व्यहनार एयहनार चौनर साठि चवाम न्यालिम क्रिम विम दसहनार
सव्वा चउरासी असीइ बावत्तरी सित्तरि सट्ठिय पन्नास चालीसा तीसा वीसा दससहस्सा।
यावत्अच्चुतेंद्र लक्षपराक्रमने दसहनारदेवता यावत् नेवनि बलिकनातेहशी विमणी मातमिकक्षा
जाव चउयस्स लक्खपरक्कमस्स दसदेवसहस्सा जावजावइया बीयाकक्खाइं विगुणा सत्तमाक
मातमकरि चवननीविकल्प ने हे बोहनीलेहने केलिनबोलहने काक्कवक्कमने नेनमोलेला मोहमोहीन पलापनी
क्खाए हे आलाव इमताजाय उलास पनेअक्कलगुए इंहने जाव स्वरूपन
ता सत्तविहे चवणविकप्पे पंते आलावे आणालावे इवावे अणुलावे सल्लावे पलावे

धर्मकार्यं हत्या ... जमाली तीसगुत्त आसाढा आसमित गोय वइक्क गोसमाहिल एए
नथमायारिया हो[त्था] तं जमालितीसगुत्ते आसाढे आसमिते गोयवइक्कए गोट्ठामाहिला एएसि
सातने प्रवचनणो निन्हवणं सावत्थी उसभपुर सेयविया मक्कला
णं सत्तण पवयण निन्हगाणं सत्तउप्पत्ति नगरहोत्था तं सावत्थीउ सत्तपुरं सेयविया मक्किला
उल्लुका पुरिमंतर उसभपुर एसात उपनयानां निन्हवणं १ सातावेदनीकर्मना सातप्रकारे
उल्लुगातीरं पुरिमंतं दसपुरं निन्हगाउप्पत्तिनगराइ १साया वेयणिअस्सकम्मस्स सत्तविहे
अन्नुलुवक मनोज्ञसपयामो याव मनोज्ञफरस मनोज्ञमनोनोस वचननोस सासातावेदनी
अणुसावे पंते मणुन्नासव्वा जावमणुन्नाफासामणोसुहया वइसुहया असमाया वेयणिअ
कर्मना सातप्रकारे अननुभावक अमनोज्ञगाइ याव वचननोइ मघानक्षत्रनाऽनाक्ष
सणं कम्मस्ससत्तविहे अणुसावे पंते समणुन्नासद्दा जाव वइसुहया महानरकने सत्तता
अनिधानक्षत्रआदि सातनक्षत्रकथा तेपूर्वाधारक अनिधी श्रवण धनिष्ठा शतभिषा
रा प अभितीयादिन्ना सत्तणणखत्ता पुव्वदारियं पंते अभिति सवणे धनिट्ठा सयभिसया २७७
पूर्वाभद्रपद उत्तराभद्रपद रेवती अश्वनी आदे रेइने सातनक्षत्र दक्षिणद्वारेकथा
पुव्वभद्दवया उत्तरभद्दवयारेवति असणियादियाणं सत्तणणखत्ता दाहिण दारया पंते अ

सणी सरणी कित्तिया रोहिणी मिगसिर अद्दा पुनवसु पुसादियाणं सत्तणक्खत्ता अवरदारयाप
प्रथम अश्लेषा मघा पूर्वाफाल्गुनि उत्तराफाल्गुनी हस्त चित्रा स्वाति आदेदेइने सातनक्षत्रकथा
तं पुसो असलेसा मघा पुव्वा फग्गुणी उत्तरा फग्गुणी हत्था चित्ता साति या दियाणं सत्तनक्खत्ता
उत्तरदारिकथा स्वाति विसाखा अनुराधा ज्येष्ठा मूल पूर्वाषाढा उत्तराषाढा जंबुद्दीवे२सोमणसेव
उत्तरदारया पंते साति विसाहा अणुराहा जेट्ठा मूला पुव्वासाढा उत्तरासाढा जंबुद्दीवे२सोमणसेव
वधारायर्वतेसातनक्षत्रकथा अभि श्रवण धनिष्ठा शतभिषा पूर्वाभद्रपद उत्तराभद्रपद रेवती
धारपव्वए सत्तक्कमा पंते सिद्धेसोमणसेया बोधवे मंगलावइक्कमे देवरुरु विमल कंचणवि
विमलिकम एवातक्कटमो जंबुद्दीवे गंधमादन वधारायर्वतेने सातनक्षत्रकथा अभि श्रवण धनिष्ठावति
सिद्धक्कमे बोधवे जंबुद्दिवे२गंधमायणे चक्करपव्वए सत्तक्कमा पंते सिद्धेय गंधमायणे बोधवे
अश्वनीविषइ उत्तरकुरु स्फटिक वाहिलाइ नदनक्षत्र वेदीमा शतभानि कर्कटकिनिनि
गंधिलावइक्कमे उत्तरकुरु फलिहे लोहियरुकेया एंदएणेव वेइ दियाणं सत्तनाना कुलको
पमुखयातनाक्षत्रकथा निवर्त्तनानिकर्ष निवर्त्तन शुद्धगत पायकर्मयोग विषएकक्षत्रक
कि जोणी पमद्दसत्तसरसा प जीवाणंसत्तछाणं निवत्तिए पोगले पावकम्मेयाए विणंसूवा वि

एसिया चेव अनेसा पंसन्नपए सोगाहा पोग्गला नावसन्नसुण लुखा पोग्गला अणंता पं॥
॥ इतिश्रीमानमाणानिसस्वार्थसावार्थसपूरणश्च एवंकारेणसमा॥ आवश्यकिकि महिनेआगमार लीप
लिखितः वतिनः
॥इतिसन्नमेकंणंसमत्तं॥ ॥श्री॥ एवंणंश्रीनमः अहहिंछाणेहिं संपन्ने अणगारे अ
शेय एकनविहारि प्रतिमाअंगीकारकरि विचरवामि कृ ह अथवंतस्क यावत् अथवादि ह्रस्वदी
हिरहि नेह अनसूरुघ अगलिवेन अस्यअंगीकरणीकोश अनीयवे निर्वत्तिनहरू आहअकारेनिमय
सन्नाए चक्कसुएपुरिसएना सन्नीमं अण्णहिंकरणे विनिमं विरियसपन्ने अहविहेनोणिसं
कृ ने अंजन पीजन यावत् उद्वेह अथपातिकतिदेवेना आवागति आवआगतिकहि ने अंजनसी
हे उपजसे कंजनसंहिणी। योजनसंहिणी यावत् उपपातसंहिणी उपजई सेवजसे
सुहचक्खमाणे अंगएहिंतोवा पोइएहिंतोवा नावइचक्खाएहिंतोवा इचक्खेखा सेवेवणं॥
अंजि अंजनयुता भक्तोगे अंजनयोगे योजनयोगे यावत् उपपातयोगे नाथ इंमणीजन
सेकंमए अमायंविप्पजहमाणे अंगमायाएवो पोयायाएवा नावइचक्खाएवा एगछेखा एवंपोइ
पले मंथीसुनपले विजाने गति आगतिमधीतिवदं आवकर्मनीप्रकृति हेकेवली इवमाधीने आवेतेक
याविसराइयावि सेसाणं गाइगाइनछीजीवाणं अहकम्मपगडिंचिणंसूत्ता चिणंतिवा चिणि
ग्यई कृ ने ज्ञानावरणी दर्शनावरणि वेदनि मोहनी आयो नाम गोत्र अंतराय
संतिचा तं णाणावरणिकं दंसणावरणिकं वेयणिकं मोहणिकं आउयं नाम गोत्तं अंतराइयं
नारकीनइ आवकर्मती प्रकृति चलिउवलेवे इमनेनिश्च इमनेनियत्याव विमानिकदेवीनसंक
नेरइयाणं अहकम्मपगडिंचिणंसूत्ता एवंचेव एवंनिरंतरं नावेमाणियाणं २४जीवाणं
आवकर्मतिप्रकृति चिलिउचिलिउइस्ये इमनइम इमचिणे उपचिलि वेद्विंदार वेहि निर्नरीजाणवि
अहकम्मपगडिंइचचिणंसुत्ता इएवंचेव एवंचिणं इचचिणंबंधइदीरवेयए निजुरचेवए
इलेप्रकारे २४दंम जोणवा आवयोनिकि मायामायाकरिने आनोइंदहिर पनिकमेनहि
तेइच चउचीसा २४ दंमगासाणियवा अहहिंछाणेहिं माइमायंकट्टु णोआलो एआणो पनिक्क
यावत् पनिवनेनहि ने हुकारती हुकारिमएइई आगतेकरिमतोम्ह आकिर्तिमाहरि अवर्णवादम
मेछा नावणोपनिचक्खे ता तं करेसुइं करेमिवइं करिस्सामिवइं इ अकित्ताचमे सिया॥

अवनेवा मेसिया अवणएवा मेसिया किंतिवामेपरिहाइस्सइ जसेवामेपरिहायस्सइ अ

एसवइ इवाएगरहियत्तवइ आयइगरहियत्तवइ एगमविमाइमायंकटु नोआलो

एवं नावनोपडिवज्जेइ नत्थिनस्स आराहणा अत्थिनस्स आराहणा

वज्जेइ अत्थिनस्स आराहणा अत्थेविमाइमायंकटु आलोएइ जावअत्थिनस्स आराहणा

आयरिय उवज्झायस्सवने अइसेसे नाणदंसण समुप्पज्जेइ सेयममआलोएइ माइणं

एसेणं माइणंमायंकटु सेजहानामए आयागरेतिवा नगरागरेतिवा तडआगरेतिवा सीसागरेति

वाकप्पागरेतिवासुवन्नागरेतिवा तिलागणितिवा उसागणितिवा सुसागणीतिवा एलागणि

तिवा दलागणीतिवा सोमित्तालिंबालिवा गोलिंबालिंबालिवा कंसारावाएतिवा कवलुयावा

एतिवा इट्ठावाए तिवा नंतवाएचुल्लतिवा लोहारंबरिसाणिवा तयाणिसमं माइच्चयाणि किं

सुक्कफलसमाणाणि उक्कसद्दस्साइं विणिसूयमाणाइं २ आलासद्दस्साइं पप्फुच्चमाणाइं २

आगालसद्दस्साइं पविखिरमाणाइं अंतो २ सियायंति एवामेवमाइमायंकटु अंनो २ सियाइं

नइं वियणं अनेकेइवदिंति तंपीसणं माइणंइ अहमेसे अत्तिसंकेवमि २ माइणंमायंकटु

उसासनीसासे गते कोसविहीयस्स विविहसत्तसरण विविहकलभावे विविहमाणाभाव कल्लाणहि
सयलई गरलई हि
लमद्द गंधतल कलपीह धारी विविहदव्वासरणे विविहवत्थासरणे विविहमालामउडी कडी
प्रसोनतरुसहिसोयई कल्याणकरि प्रवरगंधमाल्यालंकारविधिय इहिणमानमरिसमाणजोवियनामो
नाथरलाहार जनेहकुमर
णा पवरवत्थपरिहिते कप्पाणा पवरगंध मल्लणुलेवणधरे सामुरवो दीप वलेवणमालधरे
दिव्यवरणेकरि दिव्यगंध दिव्यरस दिव्यफरसे दिव्यसघयणा दिव्यसस्थानई दिव्य
दिवेणं वन्नेणं दिवेणंगंधेणं दिवेणरसेण दिवेणंफासेणं दिवेणंसघेणं दिवेणंसठाणेणं दि
दिव्हिकरि दिव्यगोवि दिव्यप्रभाई दिव्यछायायिकरि दिव्यअर्चनया दिव्यतेजेकरि दिव्यलेश्या
ण्णाए इहिए दिव्वाएजुईए दिव्वाएपभाए दिव्वाएछायाए दिव्वाएअच्चीए दिव्वाएतेएणं दिव्वाए
ईकरि दसदिसई उद्योतकरंतो पोता घोका मालिक मित वाजित्र नेति विणा नाले तले घणमादल
लेसाए दसदिसाए उज्योवेमाणो पभासेमाणो मद्दया दद्दणट्ट गीयवाइयं तंतीतली तालस घणमुयं
पमरूपमकोसवदनिलकरि दिव्यभोग भोगवंता धको किनरेहिं वेलिजे नेतिहिं बाहिर अभीतरनी
ग पहूप्पवाइयारवेणं दिव्वाइं भोगभोगाइं संजमाणे विहरइ जाविय सेतद्ध बाहिर सि
परवदालई नेयणतिहुतई आदरदिईआयोयण भोगमईओ आमलं आमलई सामायण
नरया परिसासवंति सवियणमाहाइ परियाणइं महरिहेणं मासणेणं उवनिमंतिए ना

लमद्द आसे यावत् आयावइवाते अलकरि उडे घणकर देवलोकई नेह देवलोकथी
देवना
सवियमे सामाणस्स जाव वत्तारियवेदेवा अत्थाचेव अच्चहिमि बकदेवसामइ सेणतइ देवलोगाउ
आकरुयेहयेर यावत् सविनेएहि मनरुजसवे नेएसवि अलेकरुम हीयवताद्य यावतघणलोकने
आउखएणंजाव चइत्ताइहेव माणुसएसवे जाइ कुलाइ नवति आढाइ जाव बकजणस्स अ
इयरिक तथारुपस्स आलनेविये असघयणे उयनई नेतिहो एसघ हीय कसायवेण कडीवर्ण कसाय
परिसरयाइ तहप्पगारस्स कलेस समयाए पच्चयाती सेणतइ उमे नवति सुरवे सुवने सगधेस
फकार इष्ट कोत यावे मनोइ अहिनस्वर यावत मनोकुसर आदेयवयणोमाणी उयनई जेवलि तिहो
फासे इते कंते जावमणामे अहिणसरे जाव मणाममरे आदियवयण पच्चायाए जावियस्सतद्ध
बाहिर अभीतरनी परयादलिय निरोयणति आदरकरे यावत् यावत्तमभाहिई आतप्रकारइसवर नेकहिई
मनोज्ञ कला
बाहिरब्भितरीया परिसासवंति सवियणं आढाइ जाव बकममयत्तेनामइ अहविहेसवरे पत्ते मो
ओदियसवर यावे फरसेंदीयसवर५ मनसवर६ वचनसवर७ कायसवर८ आतप्रकारइसवरक ने सोतिदिय
इंदियसवरे जावे कासिदियसवरे मणसवरे वयसवरे कायसवरे अहविहेसवरे पत्ते सोइदि
सवर आवर कायअसवर८ आतफरसक ने फकसे मृदु लारे हलुइ मित उष्ण विगडे कंखे
अजसवरे जाव कायअसवरे अहफासे पत्ते कक्कसे गरुए लुक्खे सीए उसिणे निद्धे लुक्खे

णेण सद्धिं संपरिवुडे महया उक्किट्ठसीहणायबोलकलकलरवेणं जाव दिव्वाइं भोगभोगाइं भुंजमाणे विहरइ तए णं से सक्के देविंदे देवराया वज्जपाणी पुरंदरे सयक्कतू सहस्सक्खे मघवं पागसासणे दाहिणड्ढलोगाहिवई बत्तीसविमाणसयसहस्साहिवई एरावणवाहणे सुरिंदे अरयंबरवत्थधरे आलइयमालमउडे नवहेमचारुचित्तचंचलकुंडलविलिहिज्जमाणगंडे महिड्ढीए महज्जुईए महाबलेणं महायसेणं महासोक्खेणं महानुभागेणं दसदिसाओ उज्जोवेमाणे पभासेमाणे सोहम्मे कप्पे सोहम्मवडेंसए विमाणे सभाए सुहम्माए सक्कंसि सीहासणंसि चउरासीईए सामाणियसाहस्सीहिं तायत्तीसाए तायत्तीसगेहिं चउहिं लोगपालेहिं अट्ठण्हं अग्गमहिसीणं सपरिवाराणं तिहिं परिसाहिं सत्तहिं अणियाहिं सत्तहिं अणियाहिवईहिं सोलसहिं आयरक्खदेवसाहस्सीहिं सोहम्मस्स कप्पस्स अन्नेसिं च बहूणं वेमाणियाणं देवाणं देवीण य आहेवच्चं पोरेवच्चं सामित्तं भट्टित्तं महत्तरगत्तं आणाईसरसेणावच्चं कारेमाणे पालेमाणे महयाहयनट्टगीयवाइयतंतीतलतालतुडियघणमुइंगपडुप्पवाइयरवेणं दिव्वाइं भोगभोगाइं भुंजमाणे विहरइ इमं च णं केवलकप्पं जंबुद्दीवं दीवं विपुलेणं ओहिणा आभोएमाणे आभोएमाणे पासइ तत्थ समणं भगवं महावीरं जंबुद्दीवे दीवे भारहे वासे दाहिणमाहणकुंडग्गामे नयरे उसभदत्तस्स माहणस्स कोडालसगोत्तस्स देवाणंदाए माहणीए जालंधरायणसगोत्ताए सरीरगंसि गब्भत्ताए वक्कंतं पासइ पासित्ता हट्ठतुट्ठचित्तमाणंदिए नंदिए पीइमणे परमसोमणस्सिए हरिसवसविसप्पमाणहियए धाराहयकलंबपुप्फगं पिव समूससियरोमकूवे विकसियवरकमलनयणवयणे पयलियवरकडगतुडियकेयूरमउडकुंडलहारविरायंतरइयवच्छे पालंबपलंबघोलंतभूसणधरे ससंभमं तुरियं चवलं सुरवरे सीहासणाओ अब्भुट्ठेइ अब्भुट्ठित्ता पायपीढाओ पच्चोरुहइ पच्चोरुहित्ता पाउयाओ ओमुयइ ओमुइत्ता एगसाडियं उत्तरासंगं करेइ करित्ता तित्थयराभिमुहे सत्तट्ठपयाइं अणुगच्छइ अणुगच्छित्ता वामं जाणुं अंचेइ अंचित्ता दाहिणं जाणुं धरणितलंसि निहट्टु तिक्खुत्तो मुद्धाणं धरणितलंसि निवाडेइ निवाडित्ता ईसिं पच्चुन्नमइ पच्चुन्नमित्ता कडयतुडियथंभियाओ भुयाओ साहरइ साहरित्ता करयलपरिग्गहियं दसनहं सिरसावत्तं मत्थए अंजलिं कट्टु एवं वयासी नमोत्थु णं अरहंताणं भगवंताणं जाव संपत्ताणं नमोत्थु णं समणस्स भगवओ महावीरस्स आइगरस्स तित्थगरस्स सयंसंबुद्धस्स पुरिसुत्तमस्स पुरिससीहस्स पुरिसवरपुंडरीयस्स पुरिसवरगंधहत्थिस्स लोगुत्तमस्स लोगनाहस्स लोगहियस्स लोगपईवस्स लोगपज्जोयगरस्स अभयदयस्स चक्खुदयस्स मग्गदयस्स सरणदयस्स जीवदयस्स बोहिदयस्स धम्मदयस्स धम्मदेसयस्स धम्मनायगस्स धम्मसारहिस्स धम्मवरचाउरंतचक्कवट्टिस्स अप्पडिहयवरनाणदंसणधरस्स विअट्टछउमस्स जिणस्स जावयस्स तिन्नस्स तारयस्स बुद्धस्स बोहयस्स मुत्तस्स मोयगस्स सव्वन्नुस्स सव्वदरिसिस्स सिवमयलमरुयमणंतमक्खयमव्वाबाहमपुणरावित्तिसिद्धिगइनामधेयं ठाणं संपत्ताणं नमो जिणाणं जियभयाणं वंदामि णं भगवंतं तत्थगयं इहगए पासउ मे भगवं तत्थगए इहगयंति कट्टु वंदइ नमंसइ वंदित्ता नमंसित्ता पुव्वाभिमुहे सीहासणवरंसि निसीयइ निसीइत्ता आभिओगिए देवे सद्दावेइ सद्दावित्ता एवं वयासी खिप्पामेव भो देवाणुप्पिया सभाए सुहम्माए सक्कंसि सीहासणंसि पुरत्थाभिमुहे सन्निसन्ने सोहम्मे कप्पे दाहिणड्ढे सोहम्मवडेंसए विमाणे सभाए सुहम्माए सक्कंसि सीहासणंसि चउरासीईए सामाणियसाहस्सीहिं तायत्तीसाए तायत्तीसगेहिं चउहिं लोगपालेहिं अट्ठण्हं अग्गमहिसीणं सपरिवाराणं तिहिं परिसाहिं सत्तहिं अणियाहिं सत्तहिं अणियाहिवईहिं सोलसहिं आयरक्खदेवसाहस्सीहिं सोहम्मस्स कप्पस्स अन्नेसिं च बहूणं वेमाणियाणं देवाणं देवीण य आहेवच्चं पोरेवच्चं सामित्तं भट्टित्तं महत्तरगत्तं आणाईसरसेणावच्चं कारेमाणे पालेमाणे महयाहयनट्टगीयवाइयतंतीतलतालतुडियघणमुइंगपडुप्पवाइयरवेणं दिव्वाइं भोगभोगाइं भुंजमाणे विहरइ इमं च णं केवलकप्पं जंबुद्दीवं दीवं विपुलेणं ओहिणा आभोएमाणे आभोएमाणे पासइ तत्थ समणं भगवं महावीरं जंबुद्दीवे दीवे भारहे वासे दाहिणमाहणकुंडग्गामे नयरे उसभदत्तस्स माहणस्स कोडालसगोत्तस्स देवाणंदाए माहणीए जालंधरायणसगोत्ताए सरीरगंसि गब्भत्ताए वक्कंतं पासइ पासित्ता हट्ठतुट्ठचित्तमाणंदिए नंदिए पीइमणे परमसोमणस्सिए हरिसवसविसप्पमाणहियए धाराहयकलंबपुप्फगं पिव समूससियरोमकूवे विकसियवरकमलनयणवयणे पयलियवरकडगतुडियकेयूरमउडकुंडलहारविरायंतरइयवच्छे पालंबपलंबघोलंतभूसणधरे ससंभमं तुरियं चवलं सुरवरे सीहासणाओ अब्भुट्ठेइ अब्भुट्ठित्ता पायपीढाओ पच्चोरुहइ पच्चोरुहित्ता पाउयाओ ओमुयइ ओमुइत्ता एगसाडियं उत्तरासंगं करेइ करित्ता तित्थयराभिमुहे सत्तट्ठपयाइं अणुगच्छइ अणुगच्छित्ता वामं जाणुं अंचेइ अंचित्ता दाहिणं जाणुं धरणितलंसि निहट्टु तिक्खुत्तो मुद्धाणं धरणितलंसि निवाडेइ निवाडित्ता ईसिं पच्चुन्नमइ पच्चुन्नमित्ता कडयतुडियथंभियाओ भुयाओ साहरइ साहरित्ता करयलपरिग्गहियं दसनहं सिरसावत्तं मत्थए अंजलिं कट्टु एवं वयासी नमोत्थु णं अरहंताणं भगवंताणं जाव संपत्ताणं नमोत्थु णं समणस्स भगवओ महावीरस्स आइगरस्स तित्थगरस्स सयंसंबुद्धस्स पुरिसुत्तमस्स पुरिससीहस्स पुरिसवरपुंडरीयस्स पुरिसवरगंधहत्थिस्स लोगुत्तमस्स लोगनाहस्स लोगहियस्स लोगपईवस्स लोगपज्जोयगरस्स अभयदयस्स चक्खुदयस्स मग्गदयस्स सरणदयस्स जीवदयस्स बोहिदयस्स धम्मदयस्स धम्मदेसयस्स धम्मनायगस्स धम्मसारहिस्स धम्मवरचाउरंतचक्कवट्टिस्स अप्पडिहयवरनाणदंसणधरस्स विअट्टछउमस्स जिणस्स जावयस्स तिन्नस्स तारयस्स बुद्धस्स बोहयस्स मुत्तस्स मोयगस्स सव्वन्नुस्स सव्वदरिसिस्स सिवमयलमरुयमणंतमक्खयमव्वाबाहमपुणरावित्तिसिद्धिगइनामधेयं ठाणं संपत्ताणं नमो जिणाणं जियभयाणं वंदामि णं भगवंतं तत्थगयं इहगए पासउ मे भगवं तत्थगए इहगयंति कट्टु वंदइ नमंसइ वंदित्ता नमंसित्ता पुव्वाभिमुहे सीहासणवरंसि निसीयइ निसीइत्ता आभिओगिए देवे सद्दावेइ सद्दावित्ता एवं वयासी खिप्पामेव भो देवाणुप्पिया सभाए सुहम्माए सक्कंसि सीहासणंसि पुरत्थाभिमुहे सन्निसन्ने सोहम्मे कप्पे दाहिणड्ढे सोहम्मवडेंसए विमाणे सभाए सुहम्माए सक्कंसि सीहासणंसि

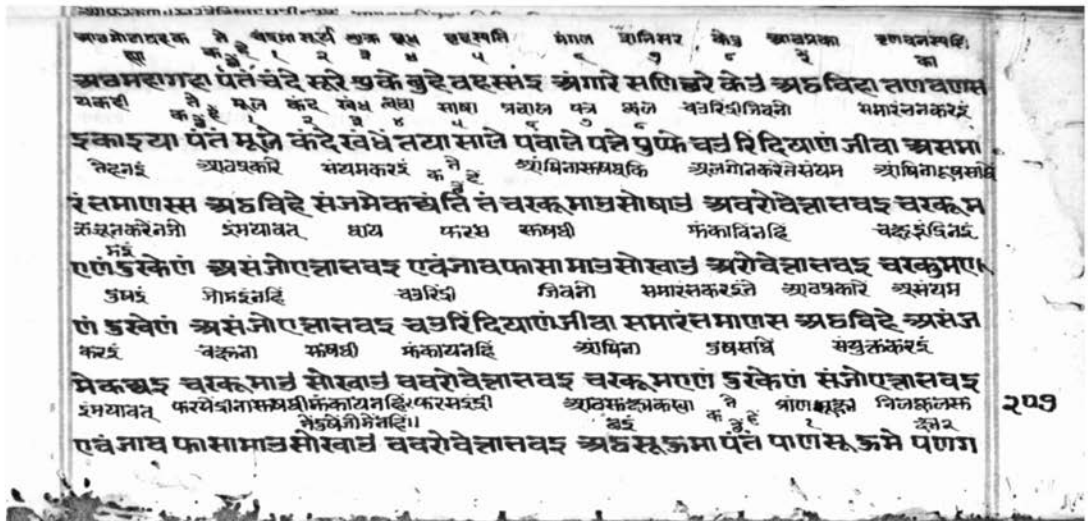

अणमोयाहरक ते वयण सही सुक्क छप्प सहस्सनि मंगल वाणिमर केउ खावप्पका इणवलम्महि
का कुं हैं १ २ ३ ४ ५ ६ ७ ८ ९ का
अवमहगए पंते चंदे सूरे सुक्के बुहे वहस्सइ अंगारे सणिच्छरे केउ अठविहे तणवणस्स
यकारी ते मूल कंद खंध छाया साखा प्रवाल पत्र फले बहरिंदीनिवनी समारंभनकरइं
इकाइया पंते मूले कंदे खंधे तया साले पवाले पत्ते पुप्फे चउ रिंदियाणं जीवा असमा
नेहनइं आरंभकरइं संयमकरइं कुं हैं अंभिनासमारंभकि अलगोनकरेनेसंयम अंभिनाहसमा
रंसमाणस्स अठविहे संजमेकव्वंति तं चक्कूमाइसोखाउ अवरोवेन्नासवइ चक्कूम
कुंथुनकरेनजी इंसयावत् धाय करेइ कमधी मंकाविनहि चक्षुइंदिनई
मई
एणंडुक्खेणं असंजोएन्नासवइ एवंनावफासा माइसोखाउ अरोवेन्नासवइ चक्कुमाण
डमई नोमइंनहि बहरिंदी जिवनी समारंभकरइंते आरंभकरे असंयम
णं डुक्खेणं असंजोएन्नासवइ चउरिंदियाणंजीवा समारंभमाणस्स अठविहे असंजम
करई चक्षुना कमधी मंकायनहि आमिन पुरुसाहि संयुक्तकरई
मेक्कुइ चक्कूमाइ सोखाउ चवरोवेन्नासवइ चक्कूमाणं डुक्खेणं संजोएन्नासवइ
इंसयावत् करयेजीनासमधी मंकायनहि करमधी आरंभकरनाकरा कुं हैं प्राणभूत जिवसत्तम
नेइंदियी नेनहि। छई १ इंस२
एवंनाव फासामाइसोखाउ चवरोवेन्नासवइ अठसुक्कमा पंते पाणसूक्ष्मे पणग

बिनसुहुमे हरिकायसुहुमे हलेमसुहुमे इंडोसुहुमे किमिसुहुमे इमकुंथुसुहुमे
४ ५ ६ ७ ८
सुक्खे बीयसुक्खे हरियसुक्खे पुप्फसुक्खे अंडसुक्खे लेणसुक्खे सिणेहसुक्खे स
नरत राजा चाउरंते चक्कवट्टीस्स आठहसमयाइं संखेनसमयसिद्धथया यावत् सवंसिद्धीकं
रहसणंरन्नो चाउरंतं चक्कवट्टीस्स अठपुरिसमुगाइं अणुवत्तसिस्साइं जावसव्वउरक्ख
कोण कुं हैं आदित्यजसा महाजसा अतिबल महाबल तेजविर्य किंजिविर्य देवविर्य
प्पहीणाइं ते अदिच्चजसे महाजसे अतिबले महाबले तेजविरिये किंजिविरिए देवविरि
जसविर्य पार्श्वनाथ अरिहंत प्रत्यमाप्रभोनाइं आवागत अंतेआगमणपहयया कुं हैं
रिए जसविरिए पाससणं अरहो पुरिसादाणियस्स अठगणा अठगणहरा होत्था तं स
श्रुत आर्यद्योष विसिष्ठ ब्रह्मचारि सोम श्रीधरद विरसद्ध यशोसद्द आठप्रकारेवद्धीनकेलि कुं हैं
ते अव्वघोसे वसिठे बंभयारि सोमे सिरिधरे वीरिए भद्दजसे अठविहे दंसणे पंतेस
समकीनट मिथ्यात्वदर्श समामिश्रात्वदर्शन चक्षुदर्शन यावत् केवलदर्शन खेलदर्शन
दंसणे मिच्छदंसणे सम्मामिच्छादंसणे चक्कूदंसणे जाव केवलदंसणे सुविणदंसणे।
आठप्रकारेकालनिवपमाकाहि पल्योपमकाल सागरोपमनो उत्सर्पिणीकाल अवसर्पणीकाल पुद्गलपरावर्त
अठविहे अद्धोवमिए तं पलीउवमे सागरोवमे उस्सप्पिणी अवसप्पिणी पोगलेपरि

अतीतकाले अनागतकाले सर्वकाले अस्मिन् श्रीअरिष्टनेमीनि यावत् अत्यवाटीमंडलानि मंडलानि
यहे तीसइ अणगारसइ सद्धि अरहेणं अरिट्ठनेमिस्स जाव अट्ठमाइपुरिसजुगाइं जु
मोक्षगया श्रीनेमनाथकेवलिपर्यायति माक्षमोक्षजाताः प्रमाण समवेत श्रीमद्दारिष्ट आवराजा
गंतर करखूमिए उवालपरियाए अंतमकासी समणेणं भगवया महावीरेणं अहरा
गई फलकरिनई मुक्तावासमका अणगारकी हिंडाहिमी कने वीरांक विरमम संयत प्रदेशीराजानागती
यो यानि मुकरहुक
यणे मुत्तेसविहा आगारायं अणगारियंपवइस्सा ते वीरंगए वीरंजसे संजए पणयते
पिय चेत सिव उदायन सेयराजाकाशिदेसनो आवसकारेआहारकरा कने मंडोहअसन
यरायरिसी सेए सिवे उदायणे संखकासीवद्धणे अट्ठविहेआहारे पंतं मणुन्ने असणे
पाणि खाहिम स्वहिम अमनोज्ञ अमन पाणि यावत् खादिमस्वा खेत खनेनकुमार मोहिएए एवंदेव
पाणे खाइमे साइमे अमणुन्ने असणे पाणे जावसाइमेइ्थिसणंकुमार माहिएणं कएणं
लोकेसे ब्रह्मदेवलोकेने रिष्टविमाने पाथडेनेरइएणउपाथडक समवडरंस सेघानेसंस्थीन आवडसंठ
राजी
णं रुहिं वंससलोगे कप्पे रिट्ठविमाणे पंचमे पत्थडेणमरकाइ्ग समचउरंससेढियाउ अट्ठक २०८
केकहिने कने पूर्वदिसिर वेइअलयनिनई दक्षणदिसिवेइअलयाजिनि पश्चिमदिसिवेइअलयजिनि उत्तरदिसिवेइअ
करा इ्ग पैतं पुरिल्लमेणं दोकक्करा इ्ग दाहिणेदोकक्करा इ्ग पच्चत्थिमेणं दोकक्करा इ्ग

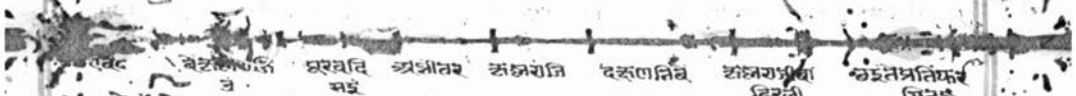

वेइअलयनिनई पूर्वदि अंतर अक्षवाटि दक्षणदिनि अक्षवाटीया अईतप्रतिफरं
सिनई हिरली
इ्ग उत्तरेणं दोकक्करइ्ग पुरत्थिमा अक्खिवरा कक्कराइ्ग दाहिणं बाहिरं कक्कराइ्ग पुट्ठा दाहिणा
अक्षवाटिनिवेअक्षवाजि पश्चिमनि बाहिरनि अक्षवाटिप्रतिफरसी पश्चिमनी अक्षिवरनि अक्षवाटि उत्तरनि बाहि
अक्खिवरा कक्कराइ्ग पच्चत्थिमं बाहिरं कक्कराइ्ग पुट्ठा पच्चत्थिमा अक्खिवरा कक्कराइ्ग उत्तरं बा
अक्षवाटिप्रतिई फरसिने उत्तरनी अक्षीवरनि अक्षवाटि अईतनी बाहिरनि अक्षवाटिप्रतिफरसि अईतनि
हिरं कक्कराइ्ग पुट्ठा उत्तरा अक्खिवरा कक्कराई पुरत्थिमं बाहिरं कक्कराइं पुट्ठा पुरत्थिमाणाए
पश्चिमनि बाहिरनिई वेइअलयनिनई अक्षवनिई उत्तर दक्षणनि बाहिरनि वेइअलयनिनई
पच्चत्थिमाणाए बाहिरियाए दोकक्कराइ्ग बलसाए उत्तरा दाहिणाए बाहिरियाए दोकक्क
अमवई मयनिई अईसमरनि अक्षवाटिनि उत्तरअमवई अईतनी आदि अक्षवाटिनिअमा
राइ्ग तेसाए सद्धाए विणं अक्खिवरा कक्कराइ्ग चउरंसा एतेसिणं अट्ठकं कक्कराइणं।
आठनामकल्पाई कने अक्षवाटिकहिई मेघाडिकहिई मघावाअक्षवाटि माघवतिअक्षवाटि वायफलिहअक्ष
वाटिनि
अट्ठनामधेया पैतं कक्कराइतिवा मेहराइतिवा मघातिवा माघवइतिवा वाइफलिहे
वातफलीकोनअक्षवाटिनि देवफलिहाअक्षवाटिनि देवफलीकोनाअक्षवाटिनि एएआठिअक्षवाटिनि
तिवा वायफलरवोसेतिवा देवफलिहेतिवा देवफलारवोसेतिवा एतेसिणं अट्ठकं

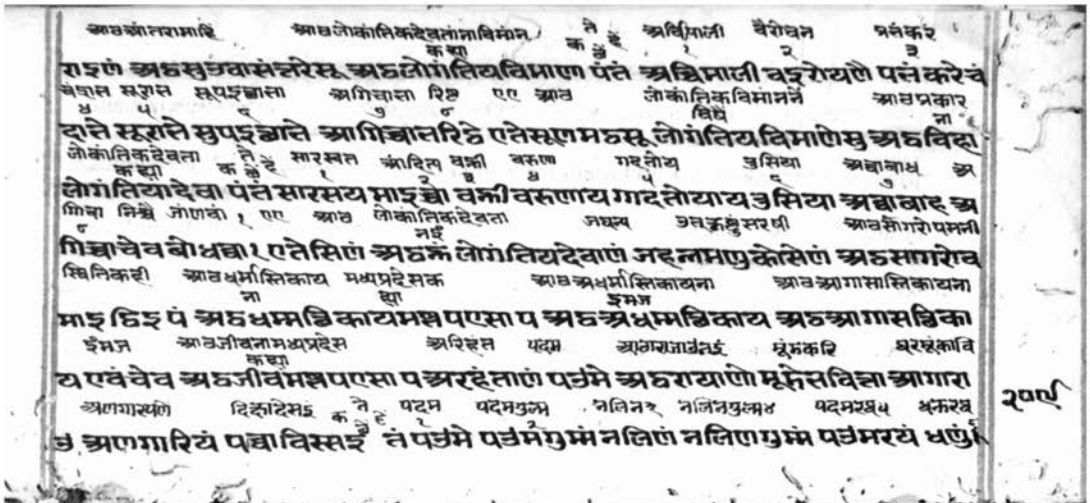

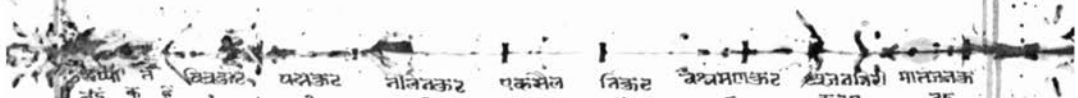

पउमे पंते विजयकप्पे पउमकूडे णलिणकूडे एगसेले तिकूडे वेसमणकूडे अंजणे मायंजणे
जंबूदीवे दीवे पच्चत्थिमे णं सीताए महाणईए उत्तरकूले अट्ठ वक्खारपव्वया पंते अंका
वइ पलावइ आसीविसे सुहावहे चंदपव्वए सूरपव्वए णागपव्वए देवपव्वए जंबूमंदि
र पुरच्छिमेणं सीयाए महाणईए उत्तरेणं अट्ठ चक्कवट्टी विजया पंते कच्छे सुकच्छे कच्छगाव
ती आवत्ते जाव पुक्खलावती जंबूमंदिर सीयाए महाणईए दाहिणेणं अट्ठ चक्कवट्टी
विजया पंते वच्छे जाव मंगलावती जंबूमंदिर पच्चत्थिमे सीओदाए महाणईए दाहिणेणं अ
ट्ठ चक्कवट्टी विजया पंते पम्हे जाव सलिलावती जंबूमंदिर पच्चत्थिमे सीयोयाए महाणई

उत्तरई आवत्तकवट्टिनिवित्तणकडि के ३ वत्ता खेमा खेमपुरा याव मणिमालवतिवि जेणेव जंबूदीवे दीवे
ए उत्तरेणं अट्ठचक्कवट्टी विजया पंचमे सत्तमे मावगंधलावती जंबू मंदिर पुरत्थिमे
सितामहाणदिहो उत्तरदिसे आवत्तणसंनिकहि के ३ खेमा खेमपुरि यावत् इसरगिरी
सीयाए महानइए उत्तरेणं अट्ठरायहाणीउ पंचं खेमा खेमपुराचेव जाव पुंमरगिरी
जंबूदीवेमेखीदुवंदिसे सितामहाणदिहो दक्खणदिसे आवत्तणसंनिकहि के ३ कमिमार
ए जंबूमंदिरपुरत्थिमे सीयाए महानइए दाहिणेणं अट्ठरायहाणीउ पंचं सुसीमा
कमला यावत् रयणसंचया जंबूदीवेमेखीयपच्छिमे सितोदामहाणदिहो दक्खणउं आवत्तण
कमला जाव रयणसंचया जंबूमंदिरपच्छिमे सीउदा महानइए दाहिणेणं अट्ठ
मामीकहि के ३ आसपुरि यावत् विनसोगा जंबूमंदिरेमेखीयपच्छिमे सितोदामहाणदिहो
रायहाणीउ पंचं आसपुरा जाव विनसोगा जंबूमंदिर पच्छिमे सीतोदाए महानइ
उत्तरदीहिमे आवत्तणसंनिकहि के ३ विजया वेजयंत यावत् अपराजिया जंबूदीवेमेखीयपच्छिमे
ए उत्तरेणं अट्ठरायहाणीउ पंचं विजया वैजयंतिजाव अवरा जंबूमंदिर पुरी
मेरं थीमोहा महानदिहो उत्तरं उत्तरद्धा आवत्तपरिवंत आवत्तकवट्टि आवत्तबलदेव
इमे सीताए महानइए उत्तरेणं उक्कोसए अट्ठ अरहंता अट्ठचक्कवट्टी अट्ठबलदे

आवत्तवासुदेव पयना पयनिउं पयनप्पं जंबूदीवेमेखीयं सरवे मंनीदो महानदिहो

वा अट्ठवासुदेवा उप्पज्जिसुवा उप्पज्जंतिवा उप्पज्जिसंतिवा जंबूमंदिर पुरत्थिमेसीताए महाणइए
दक्खिणउत्तरेणंदीहवेयद्धो इमनिवत्तेरयणउमत्त मंनीदोधो मोटिनदि दक्खणदिसउं उत्तरहिमवंतं
दाहिणेणं उक्कोसए एवंचेव जंबूमंदिरपच्छिमेसीउयाए महानइए दाहिणेणं उक्कोसए
इमनउत्तेरयणउमत्त जंबूदीवेमेखीयदुवंदिसउं मीनोदामहानदिहो उत्तरउं आवत्तदिग्घवेनाढ्य अमउं
चंचेव उत्तरेणवी जंबूमंदिरपुरत्थिमे सिताए महानइए उत्तरेणं अट्ठदीहवेयद्धा अट्ठत्ति
आवत्तमित्तगुफा आवत्तपभासगुफा आवत्तअंतमालअंतरदीवा आवत्तमालवंतदीवा आव
-ति- कहि वेअउं
मीसगुहाउं अट्ठचक्कवट्टिगुहाउं अट्ठकयमालगादेवा अट्ठणट्टमालगादेवा अट्ठ
गंगाकूड आवत्तिकूड आवत्तगा आवत्तिकं आवत्तगसंकूड पर्वत आवत्तपत
गंगाकूडा अट्ठसिंधुकूडा अट्ठगंगाउं अट्ठसिंधुउं अट्ठउसभकूडा पद्मया अट्ठउसभ
कूटनादेवकूडा (७) जंबूदीवेमेखीयदुवं मिनोदामहानदिहो दक्खणउं आवत्तदिग्घवेनाढ्य
सकूमारदेवा पढ जंबूमंदिर पुरत्थिमेणं सीताए महानइए दाहिणेणं अट्ठदीहवेयद्धा
इमनिवत्त यावत् कूडसंकूटनादेवना एविमेय इंद्रोरूमा रुक्मवंति जंबूनाकूट जंबूदीवेमेखी
एवंचेव जाव उसभकूडादेवा पनरस एरावतवट्टीउ तासिंचेव कूडा जंबूमंदिर

णं पं अक्खित्तरपुक्करद्धेणं अट्ठजोयणसयसहस्साइं चक्कवाल विक्कंभेणं पं एवंवादिर पु
पुक्करद्धेणं एकाएक्क सत्ता चत्तारत्त चक्कवट्टिनइं आयक्खवणीओत्ति कामलीरत वत्तलमध्य
क्करद्धेवि एगमेगस्सणरनो चाउरंतचक्कवट्टी स अट्ठसोवनीते कागणीरयणे बत्तले ४
वप्पकोसियाए आयक्खलिकाए अहेरणसोवनिहियवत्ते मामधिसनो सोमामाओत्ति आयक्खावधक्कवयमोत्त
सोमाए एगा चउरस्सा ने मा
वालसंसिए अट्ठकणिते अट्ठिकरणेसंठिए पमागहस्स जोयणस्स अट्ठधणुसहस्सा
कसो जेरू सुदरवनयरू आयक्खेणीनुनत्त अई धणुसहस्सनामई आयक्खेनत
इं निरत्ते पं जंबूण सद्देसणा अट्ठजोयणाइं उद्धं उच्चत्तेणं चक्कमत्तदेससाए अट्ठजोय
पोरुनपणं अक्केगाई आयक्खीनतमवी एकलोवे कटसामलीरुक्ख आयक्खेनतनेने
णाइं विक्कंभेणं साइरेगाइं अट्ठजोयणाइं सव्वगेणं पं कुमसामलीणं अट्ठजोयणाइं
इंमत्त निमीयएकका आयक्खेनत वेयडीकत्ता चक्कवयानतोसामरुका आयक्खेनतनिरुमत
एवंचेव सभिसमुद्दाणं अट्ठजोयणाइं उद्धं उच्चत्तेणं पं एवंमगापवायमुद्दाणं अट्ठ ए
जंबूदीपई मेरुपर्वतमधी प्रश्वदिसिं मिता मोमे मोटि नदिने विक्कंवस्तरं आयवधारापर्वत
वेचेव जंबू मंदरस्स पव्वयस्स पुरच्छिमेणं सीताए महानईए उत्तरकूले अट्ठ वक्खार
विक्कंभे पयरकरे नीलवंतकरे एकसेल तिकूट वेस्समणकूट आयक्खीनी मातनक
पव्वया पं ते विक्कंभे पन्नकूमे निलिणकूमे एगसेले तिकूमे वेसमणकूमे अंजणे मायंजणे
जंबूदीपेमे पश्चिम मोमोदा महानदिनं वेयडई आयक्खारापर्वतकूलाई
जंबूमंदिर पच्चत्थिमेणं सीतोदाए महानईए उत्तरकूले अट्ठवक्खारपव्वया पं ते अंका
पद्मावति आसिविसे सुहावहे चंदपव्वए सुरपव्वए णागपव्वए देवपव्वए जंबूमंदि
प्रश्वदिसिं मितामहानदिधी वत्तई आयक्खेकवट्टीनिजियकहिं कंचे मंकंचे कणगावति
र पुरच्छिमेणं सीयाउ महानईए उत्तरेणं अट्ठचक्कवट्टी विजया पं ते कवे सुकंचे कणगाव
आवत्ते यावत मुकणावति नेरुहीपेमेमधीपुर्वे मिता महानदिधी दक्षणदिसिं आयक्खेकवट्टीनिजिय
ती आवत्ते जाव पुक्खलावती जंबूमंदिर सीयाए महानईए दाहिणेणं अट्ठचक्कवट्टी
कहिंने यत्ता यावत मंगलावति जंबूदीपे मेमधी पूर्वे मितामहानदिधी दक्षणदिसिं आयक्ख
जिनया पं ते वप्पे जाव मंगलावती जंबूमंदिर पच्चत्थिमे सीतोदामहानईए दाहिणेणं अ
वर्तिसीविजयकहिं ने यत्ता यावत मलिलावति जंबूदीपेमेमधी पश्चिमदिसिं मितोदानदि महानदिने
चक्कवट्टी विजया पं ते पक्खे जाव सलिलावती जंबूमंदिर पच्चत्थिमे सीयोयाए महानई

उत्तरेणं अट्ठचक्कवट्टी विजया पेढे वेणे सुवणे मावगंधलावती जंबू मंदिर पुरत्थिमे
मितामहाणीनिवहिणी उत्तरदिसे आवराजधानिकहि कूटे हे वेमा वेमपुरि यावत् इसरगिणी
सीयाए महानइए उत्तरेणं अट्ठरायहाणीउ पेढे खेमा खेमपुरावेव जाव पुंडरगिणी
नलहीविमेमझीपूर्वदिसे मितामहानदिवी दक्षणदिमे आवराजधानिकदी कूटे हे क्षेमिमा
ए जंबूमंदिरपुरत्थिमे सीयाए महानइए दाहिणेणं अट्ठरायाहाणीउ पेढे सुसीमा
कंमला यावत् रतनसंचया जंबूदीवेमेमझीयपश्चिमे मितोदामायानदिवी दक्षणदं आवराज
कंमलं जाव रयणसंचया जंबूमंदिरपच्चत्थिमे सीयदा महानइए दाहिणेणं अट्ठ
कामीकहि कूटे हे आसपुरि यावत् विनमीगा जंबूमंदिरेमेमझीयपश्चिमे मितोदामहानदिवी
रायहाणीउ पेढे आसपुरा जाव विनसोगा जंबूमंदिर पच्चत्थिमे सीतोदाए महानइ
उत्तरदीदिमे आवराजधानिकहि कूटे हे विनया वेजयंत यावत् अशोका जंबूदीवेमेमझीयपश्चिमे
ए उत्तरेणं अट्ठरायहाणीउ पेढे विजया वैजयंतिजाव अवरा जंबूमंदिर पुरी
मंदे सीतोदा महानदिवी उत्तर उत्तरकुरु आवन्नवरिस आवन्नकवट्टि आवन्नदेव
त्थिमे सीताए महानइए उत्तरेणं उक्कोसए अट्ठ अरहंता अट्ठचक्कवट्टी अट्ठबलदे

आववासुदेवा उपना उपजेत्था उपजन्ति जंबूदीवेमेमझी धरवे मितोदा महानदिवी
वा अट्ठवासुदेवा उप्पन्निसुवा उप्पज्जिंसुतिवा उप्पज्जिसंतिवा जंबूमंदिर पुरत्थिमे सीताए महाणइए
दक्षणिउत्तरकुरुपदवी उत्तनिवयउत्तरेणंउत्तम सीतोदावी मितोदहि दक्षणदिसई उत्तरकुरुपदवि
दाहिणेणं उक्कोसपए एवंचेव जंबूमंदिरपच्चत्थिमे सीतयाए महानइए दाहिणेणं उक्कोसपए
उत्तमउत्तरेयणईमत जंबूदीवेमेमझीपूर्वदिसई मितोदामहानदिवी उत्तरई आवदिघकंवेनाढ्य आवई
चंचेव उत्तरेणवी जंबूमंदिरपुरत्थिमे सिताए महानइए उत्तरेणं अट्ठदीहवेयडा अट्ठहि
आवेमिस्सापुका आवेमंदपयानपुका आठउत्तमालउत्तरेवना आठउत्तमालवेयाता आव
मीसगुहाउ अट्ठखंडगप्पवायगुहाउ अट्ठकयमालगादेवा अट्ठणट्टमालगादेवा अट्ठ
गंगाकूट आवसिंधुकूट आवगंगा आवसिंधु आठउत्तमसकूट पर्वत आवउत्तमस
गंगाकूमा अट्ठसिंधुकूमा अट्ठगंगाउ अट्ठसिंधुउ अट्ठउत्तमसत्तकूमा पद्मया अट्ठउत्तमा
कूटमादेवकूमा (१) जंबूदीवेमेमझीपूर्वे मितोदामहानदिवी दक्षणदं आवदिघवेयाढ्य
सत्तकूमादेवा प (१) जंबूमंदिर पुरत्थिमेणं सीताए महानइए दाहिणेणं अट्ठदीहवेयडा
उत्तमनिवे यावत् कूटउत्तमकूटमादेवमा पूर्वमिव दक्षणउत्तम उत्तरवति नेहउत्तमकूट जंबूदीवेमेमझी
एवंचेव जावउत्तमसत्तकूमादेवा पनवरं एक्कारसारसवहीउ तासिंचेवकूमा जंबूमंदिर

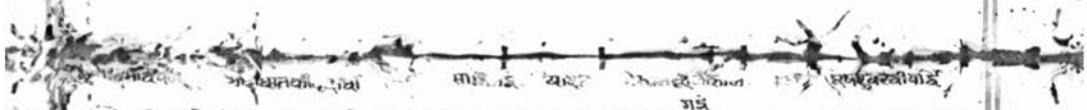

एवं पच्चत्थिमेवि महाधायइसंडेवि भाणियव्वा जाव मंदरचूलियत्ति एवं पुक्खरवरदीववि
पद्मवरवेदिकाखंडो सोमनसवक्षस्कारपर्वतः यावत् मेरुचूलिकानंदनवनं प्रथमभद्रशालवनं पश्चिमायां
दो पुक्खरमद्धेवि पउमरुक्खाओ आदवेत्ता जाव मंदरचूलियत्ति एवं पुक्खरवरदीववद्धेवि पच्च
नंदनं
त्थिमे महापउमरुक्खाओ जाव मंदरचूलियत्ति जंबूदीवे२ मंदरपव्वए सद्दसालवणे अ
वेदिकाखंडो कूटे पद्मोत्तरः तिलकवनं सहस्रांशुगिरिः कक्कटदेवः पलाशः वनं रोहिणी
दक्खिणा दक्खिणिल्लपेरंते पउमूसरे नीलवंतद्दहे अंजणगिरी कमुएत्थ पलासे वसइ रोहिणि
गिरिः नंदनवनसमानः त्रिदशनगरीवत् आवासोनत्वं नंदनवनवत् सहस्रभद्रशालवनयोः
गिरि जंबूदीवस्सणं दीवस्स जगती अट्ठजोयणाइं उड्ढउच्चत्तेणं बज्जमइयमूला अट्ठजोयणाइं विक्कंभेणं
जंबूदीवे मेरुपर्वतस्य दक्षिणदिग्भद्रं महाहिमवत वर्षधर पर्वत आवासकूटस्य मित्र महाहिमव
णं जंबूदीवे२ मंदरस्स पव्वयस्स दाहिणेणं महाहिमवंतं वासहरं पव्वयं अट्ठकूडा पन्नत्ता मित्र महाहिम
त हैमवत रोहित हरिकांत हरिवास वैडूर्यकूट विजय आवास जंबूद्वीपे मेरुपर्वतस्य
वंत हेमवत रोहिता हरिकूड हरिकंता हरिवास वेरुलिए वइ कूडाउड्ढ मंदिर उत्तरेणं रुपीवास

सीतिवा इसिपब्भारतिवा तणुतिवा तणुतणुतिवा सिद्धिति वा सिद्धालयेतिवा मुत्तिति वा
मुत्तालयेतिवा अहदिक्खाणेदिं घमियव्वं जतिनिच्च २ असंवणं अहेणं पमाएणवच्चसवदि
नच्चिसोक्खेजिअधर्मनेसम्पगयोसलवा अधमकरवा १ सोसयोजेअधर्म नेमरथानेअधं
असूयाणं धम्माणं समंसूणाणए अन्नहेयवंसवदि १ सूयाणं धम्माणं उगिक्खणयाए
धारवानिअधं वयमवंतधावो २ नयोजेकम्मं नेमंथमेकरि अणाकरवानि अधमवंत
उवधारणयाए अन्नहेयवंसवइ २ नवनेकम्माणं संजमेणं मकरणयाए अन्नहे
धावो नूतनिकम्मनि नेयंकरिनि सेसालधानइं शुक्कंकरवानइं वयमवंतधावो ४
यवं३ योराणाणं कम्माणं तवसा विविगिंचणयाए विसोहणयाए अन्नहेयवंसवइ
अनाश्रीतेज शिक्षादिरिखवार नेटनाग्रहेवानि उद्यमवंतधाइं ५ नेतवदिक्षिनमीधर्मनिआचार
गोचर
ध असंगहिय परियणस्स संगिक्खणयाए अन्नहेयवंसवइ ५ सेहं आयारगोयर २१५
पेटवानइं उद्यमवंतधावो ६ गिलानस्स अगिलाए वेयावच्चं करणयाए अन्नहे

[illegible] अहिकरणंमि उपणंसि तत्त अनिस्सिएवसीइ अपसक्कगाही
मश्चन्तसन्तावे रसिएको किंनेसाधर्मि जोअरहितधा धधमंको किंनेसमकंकि नेसमायवानि
मणसावयसे कहणं साहमीया अप्पसद्दा अप्पझंझा अप्पमउमाइ वसमाणाए ८
उनमालधाइं८ महासुक्क महसार एवंदेवलोकनेविषइ विमान अठम जोजनना उवयले
अन्नहेयवंसवइ ७ महासुक्क सहस्सारेसु कप्पेसु विमाण अठ जोयणसयाइं उच्चे
कल्पाने अरिष्टस श्रीअरिष्टनेमीनइं अवसेवादिसाकधातास्वा नेदेवता मनुष्य अकरनि परि
उवउत्तेण य अरहंतेणं अरिठनेमिस्स अठसयावादीणं सदेवमणुया असुराए परि
यदानइं वादिनीनवासाकसमर्थ एवादिनवसयाइं अठसमथे केवली जेयाकरण करनेहे
तेनेसाकनेमीतिनमकं मनुष्यघातक
साएवाडे अपरणीयाणं उक्कोसिया वादिसयासोला अठसमनिए केवलि समुघाएणं पंते
पठमसमयेदंडंकरेइ बितियसमयेकवाडंकरेइ तियसमयेमंथंकरेइ चउत्थेसमयेलोगंनिरवसेसंपूरेइ चउत्थसमयेसंहरइ
पढमसमए दंडंकरेइ बितियसमए कवाडंकरेइ तियसमयमंथंकरेइ चउत्थेसमए लोगं पूरेइ पंचमेसमए
मंथंसमेलोकानरो छठेसमेमंथंसंहरेइ सत्तमेसमये कपाटसंहरे ७ अठमेसमये दंडंसंहरे
लोगंपडिसाहरइ छठेसमएमंथं पडिसाहरइ सत्तमेसमए कवाडं पडिसाहरइ अठमेसमए दंडंपडि

कर्मणो श्रमण सम्वेत्त श्रोमहविहिनई आवसेयकलवणाइ कल्याणगतिनामाणि चाउस
श्रीउ८

हरइ समणस्स भगवओ महावीरस्स अट्ठसया आणुत्तरोववाइयाणं गतिकल्लाणाणं

श्रावलासवेविमिगतिनाम घेतहाहि अनुत्तरोपपातिनी मद्यहाहो श्रातघकरेकालवत्तकल्ल

व आगमिसेसहाणं छक्कोसिया अणुत्तरोववाइय संपया दोन्हा अट्ठविहा वाणमंतरदे

तिकहे पिसाय भूत जक्ख रक्खस किन्नर किंपुरिस महोरग गंधव्वा एतेसि

श्रातघकरे वाणमन्तर देवनिकाई आतवैयसघकल्ला तेकहेहिं कालीदेवेइ पिसायनि वेउ

णं अट्ठविहाणं वाणमंतरदेवाणं अट्ठचेइयरुक्खा पंते कतिनोत्ते पिसायाणं वेमे

मवरुक्षचइनेर अलसि जलनिई राक्षमनि कंकलंघ १ अमोक किंनरतरुय किंपरु

जक्काणचेइए सुलसीरुक्खाणं सवेर रक्खाणंचकमछ १ असोग किंनराणंच किं

पमोमई तेतेवकल नागरुक्ख रुक्खनि गंधर्वनई निकर२ एहन रसतप्रमा प्रघविनिविधई

पुरिसाणय चंपए नागरुक्खो तुंबुरुणं गंधव्वाणय तेकउ २ इमीसे रयणप्पभाए पुढवीएबहुम २१६

वरुरमणीक रमीसाग श्रातमिनोतन वेवीमर्यनीविमीन वारिवालिनई श्रावनरुक्ष

ए ए
एयाणिच्च चूमिभागाउ अट्ठजोयणसए उड्ढमवाहाए सूरविमाणे चारंचरइ अट्ठनरुक्खा

कतिनो रोहिणि हनेरमं मघा विद्धा विशाखा अनुराधा जेहा

२ ३ ४ ५ ६
वेणसिरं पमद्दनोगिजाए ते द्वीन्निय रोहिणि पुणवसू महा तिन्ना विसाहा अणुराहाजेट्ठा

नेसद्दीपनाणाईपिंडा कारण अश्वनीभरने वेवपणेकत्ता मघलाहीयई समहना कारणा अश्वजोज

जंबुदीवस्सणं दीवस्स दारा अट्ठजोयणाइं उड्ढउच्चत्तेणं पंमद्देसिणं दीव समुद्दाणंदारा अट्ठ२

नक्षमाल उच्चकला प्रकाम वेदनि कर्मनी नक्षय आवरमनी वेधस्तिनिकहिई

जोयणाइं उड्ढउच्चत्तेणं पपुरस वेयणिज्जस्सणं कम्मस्स जसनेणं अट्ठसवन्नराइं वेधठिइ पन्नत्ता

जसकित्तिनाम कर्मनी नक्षय श्रातमकर्मनी वेधस्तिनिकहि देवगोत्र कर्मनिस्थिति ईमज

किन्नी नामाणं कम्मस्स नवन्नेणं अट्ठमुन्नाइं वेधठिइ पन्नत्ता गोयस्स कम्मस्स एवंचेव

नेरिडीनई आवलाघमातिकलकोडिनियोनी प्रकाशकहि जिवनई श्रातघलनिकई निवर्तित इहग

नेइंदियाणं अट्ठनाइ रुक्खकोडि नोणि पमुट्ठसन्नसहस्सा पजीवाणं अट्ठवाणाइ णीवतिनेपोग्ग

ले पापकर्मपणे विष्पा विणउंवई विणमई कने ए पदममसय नारकिनिवर्तित यावत् अपद

ले पापकम्मयाए विणया विणमुवा विणमंतिया ते पदमसमए नरइयनिव्विणि जावअपद

समय देवनिवर्तिनद इम विष्पा विहिले विणयेया निर्गरयानि आतघदेमीयाचेव अनेनाकल्ल

वने वयु
समय देवनिवर्तिनि एवंविणे चवविणे जाव निज्जरंचेव" अट्ठपएसिया खेधा अणंता पं

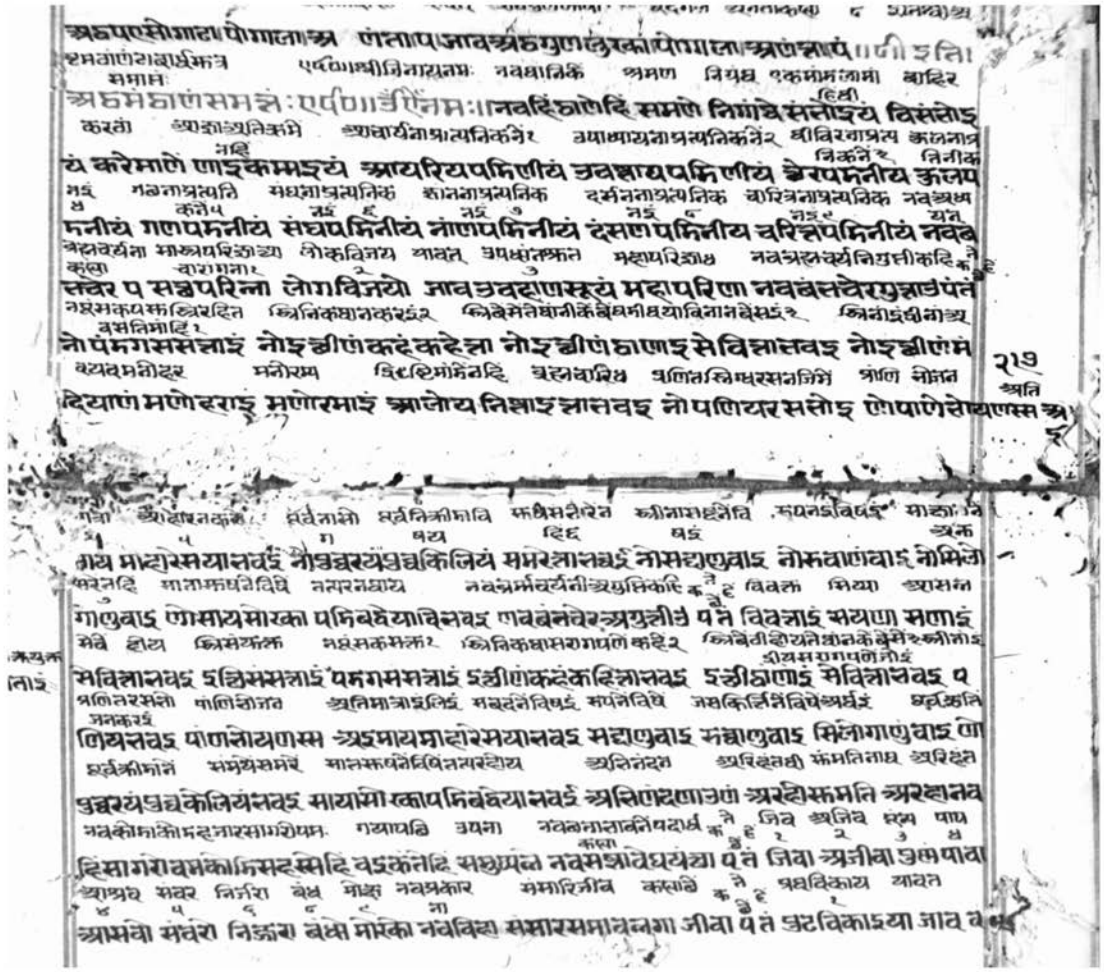

वनस्पतिकायेषु वेइंदियाउवहि पंचिंदि पञ्चविकायेनाजिवनइ ग्रवगाहनस्थानिक के ते पञ्चविकाय
छिज्जई १ २

णस्सइकाइया वेइंदिया जाव पंचिंदिया पुढविकाइया नवकाइया नवगाआगइया पं ते पुढवीकाइ
प्रत्येकवनस्पति उपयुक्ता पञ्चविकायमाधी यावत् पंचेंद्रीमोहिनी ग्रविरतसम्यग्दृष्टि नेरइस तेपञ्चम

ए पुढवीकाइएसु उववज्जमाणे पुढविकाइहिंतोवा जाव पंचिंदियहिंतोवा उववज्जेज्जा सेचेवणं सेवइ
विकाय पञ्चविकायपणं थानमा पञ्चविकायपणंइ इसयावत् पंचेंद्रियणई उपजईए इस ग्रेय

वीकाइए पुढवीकायत्ते विप्पजहमाणे पुढविकाइयत्ताए एवंजाव पंचिंदियत्ताए उवागच्छेज्जा एवं अ
कायपणई यावत् पंचेंद्रीयपणई एनवप्रका सर्वजिव ते एकेंद्रीयावत् पंचेंद्रीतिर्यंचजोनियाय नारकिद

प्पकाइयावि जाव पंचिंदियएणवविहा सव्वजिवा पं ते एगिंदियाजाव पंचिंदियतिरिक्खजोणिया नेर
मनुष्य देवता सिद्ध ग्रवधानवप्रकारेसव नेरकेते पञ्चसमयना नारकि ग्रपञ्चसमयना नारकि

इया मणुआ देवासिद्ध अदवाणवविहा सव्वजिवा पं ते पढमसमय नेरइया ग्रपढमसमय नेरइया
यावत् ग्रपञ्चसमयना चौइनप्रकार सर्वजिवनि ग्रवगाहना ते पञ्चविकायनि ग्रवगाहना ग्रपकाय

जाव ग्रपढमसमयदेवा सिद्धाणवविहा सव्वजीवा गाहणा पं ते पुढविकाइया उगाहणा आउकाइया
ग्रवगाह यावत् वनस्पति कायनी ग्रवगाहना बेइंद्रीनीग्रवगा तेइंद्रीनीग्रवगा चउरिंद्रीनीग्रवगाह

उगाहणा जावचणप्पइ काइयाणं उगाहणा बेंदियउगाहणा तिंदियउगाहणा चउरिंदियउगाह

पविंदियउगाहणा जीवाणंभवविहाणेहिं समार वन्निस्सवा वन्निहिंतिवा वन्निस्संतिवा ते पुढविकाइय
यावत् पंचेंद्रीयणे नवप्रकानिके जीवने रोगनाउत्पत्ति के ते ग्रतिघणा ग्रघाहा ग्रछिन्नछेदीनछिन्नछेदी

णाए जाव पंचिंदियत्ताए नवविहेणंहि जिवाणं गइपरीयत्ति या ते ग्रनिमममणाए ग्रहियामणाए ग्रह
ग्रनिमीछी ग्रनिमामाद्य वनीनिनराश्रवधी ग्रव्रतनिनराश्रवधी मारणंतिकसमुद्घातना नीलनलनिकलकरकाधीन नवप्रका

विहाए ग्रहनागरिणं उच्चारनिरोहेण पासवणनिरोहेण ग्रद्धाणगमणेण नोयणपडिकुलयाए इंदियछे
श्रोत्रेन्द्रियादिपंचेन्द्रियविषयकी दर्शनावरणीकर्म के ते निद्रायावत् निद्रानिद्रा नेइंद्रीनावरणि यावत् केवलद

विकोवणयाए नवविहे दरसणावरणिज्जे कम्मे पं ते निद्दावत् निद्दानिद्दा पचलापचला थीणद्धी चक्खुदरसणावरणे जाव केवलद
र्शनावरणि ग्रनिद्रानिद्रा कानेरो नवप्रकारनं चक्षुदर्शनावरणि जोजोनिद्रा ग्रनिद्रानिद्रा नवप्रकारनो

रसणावरणे ग्रचक्खुदंसणावरणे ग्रोहिदंसणावरणे केवलदंसणावरणे वेयणिज्जे कम्मे दुविहे सायावेयणिज्जे
चक्षुदर्शनि उनरई नोजरनिंद्रई नेकरईई ग्रवधि ग्रवण मनिष्ठा यावत्करणा एहन रसनप्रमा

वेदणिज्जे य सायावेयणिज्जे य असायावेयणिज्जे य ते असायावेयणिज्जे नवविहे जावचरणी इमिसणा रयण
नरकवप्रकानिवेदि घणं मनि रमनिकं कमि साता नर्वसेनीतन वेदनि ग्रनाईच्छा व्यपरलोनाराधनप्रचार
नरई वेदनई

पभाए पुढवीए वज्जसमरमणीयाओ समिलाओ नवजोयणसयाइं उड्ढं अबाहाए ग्रवरिच्चिनारगसंच

मणिय तिनिपया एदियंकराइं ७ लोद्दसयउण्णहीदेइ मदाकालआगमणंच रू एससयसत्त
सय मणिमोती सिप्पवालाणे८ जोइणयउण्णही आवरणाणं पदरणाणं सव्वायउ क्षेणी मा
णवएदंतनीतियं ए नट्ठविदीनामा विदी सव्वसव्वेविदस्सउण्णही संवेमदानिदीस्सी उ
भियंगाणंचसव्वेसि १० चक्कपइठाणाऊ ६मेहायनवयविकंते बारसदीहामंजुसठीया
जनवीणंदे ११ वेरूलीयमणीकवामा कणगामया विवदरयणपनिपुन्ना समी सव्वक
लुरुकणा अणुसमऊगावाऊवतणए १२ पलीछेचमठीया णिदीसरिणा माय एसव्वलदे
वा नेसिते आवासा अकेया आदिच्चेच १३ एएतेनच निद्दीठं पसत्थअणरयण सवया

समिखा जेवसमुद्दगछंति सव्वेसिंचचक्कवट्टीणं १४ नवविगाइन्ने पंते रतीरे दहीये नवणी
वसा नेल गोल मज्ज महिरा मोस नवणीउ मरीरमाहिश्रव ते वेकाने वेतेव वेनाक
वं सप्पिं तिल मुत्तो मऊ मज्जमंसं णवसोयपरिस्सवादी पंते दोमोया दोणेया दोघाणा।
मुद्दे पासए पाल नवविदेपुन्ने पंते अन्नपुन्ने पाणपुन्ने वत्थपुन्ने सेणपुन्ने सयणपुन्ने म
णपुन्ने वयणपुन्ने कायपुन्ने नमसकारपुन्ने नवपावसायणा पंते पाणाइवाए मुसावा
ए जावपरिग्गहे कोहे माणे माया लोभे नवविदे पावसत्थ पसंगे पंते उपाए निमित्ते मं
ते आइचिकेते तिगछए कला आवरणे अनाणे मिच्छापावणेइत्थ १ नवणेउणियावत्थु

वेसमणे एसकणगाकूडाणं ... वेसमणेय एरवए कुमाणणामाइं १ एवं जाव पुक्खलावइ दीवड्ढे एवं वप्पे दीवड्ढे एवं जाव
मंगलावत्तिमा दिड्ढेतिमाओ ... वप्पाएत्त नवकूटक ... खिइ विक्कमस्स इवक्क
मंगलावइ मि दिड्ढेवयंते जंबू विक्कप्पसे सत्तारपन्नए नवकूमा पंते सिद्धे य विक्कणामे देव
पद्म कनक सोवत्ती सीतोदा ... हरिकूड सिद्धायणकूटसा ... सोहे
कूस पद्म कणगा सोवत्ती सीतादाय सयंजले हरिकूमे देव वोधवे। जंबुपद्म दीड्ढेवयंते
नवकूटक ... खिइ पद्म यकग मानि वैनाय इमनिड्ढेय यावत आतीलावतिइं दिड्ढेवतीय इम
नवकूमा पंते सिद्धे पद्म खेमग माणी वेयड्ढ एवंचेव नाव सलिलावइ मि दीड्ढेवयंते एवं
वप्पविजेयदिड्ढेवतीय इमयावत गंधिलावतिइं दिड्ढेवइनाय नवकूटकूस ... खिइ गंधिल यकग मिन्नि
वप्पे दीड्ढेवयंते एवंनाव गंधिलावइ मि दीड्ढेवयंते नवकूमा पंते सिद्धे गंधिले खेमगमा
वेतोय ... निमिश्रयका गंधिला वेसमण एतवेरकूटनामेम ... दिड्ढेवतीयइनेविइं
णी वेयड्ढ पुण तिमिसगुहा गंधिला वेसमेणेया कूमाणनामाइं १ एवंसव्वेसु दीड्ढवेयड्ढे। २२३
वैक्करविनाश्रा ... अयनिमा ... उत्तरइं विनवतई वर्धिरपर्वत नवकूटकूटा
सू दोकूमा मरिसाणगा सेमाएवेव जंबुमदिर उत्तरेणं नीलवंते वासहरपन्नए नवकूमा

... खिइ सिद्धायतने विदिड्ढे सीता किरी सारिकाता ... वैरवरविड्ढे रमण ... कूटसदृशमेव नाणत्ता ... सेसंतंय
यंते सिद्धे निजवंते विदेहे सीयोदातीयंनादिकंताय ... विदेहे रमगा कूमे ... सणेवेव जंबुमेहि
मकरीवत्त एरवते दीर्घवैतात्यो नवकूमक ... सिद्ध यतन येमग माणी वेतात्यो पूर्ण तिमिश्रगुफा एरवत
र उत्तरेणं एरवए दीड्ढवयंते नवकूमा पंते सिद्धे रयण खेमग माणी वेयड्ढ पुण तिमिसगुहा एरव
वेसमण ... एरवत कूटना नाम ... सीपाकीमा ... वेसकूयल मागध मंडयंति
ए वेसमणेय एरवए कूमाण णामाइं १ पासेणं अरहा पुरिसादाणिए ... रिसहनारायसंघयणे स
समचउरंस ... तिन्नि
म चउरंससंठाणसंठिए नवरयणीउच्चत्तेणं ... समणस्स ... मगवीरस्स तिन्नि
नव ... कलिकर नाम गोत्त कर्म ... अलिक ... उदाहरणमाकोलिक श्रा
नवहिं ... निग्गंथाणंगोत्तेकम्मे णिविइए ... सेणं ... उदाइणे पोट्टिलेणं ...
इत्थीए मत्त मनके ... आविकाए ... एक्कारं ... कालमासकालं
गारेणं दत्ताइणा ... सत्तसए ... रेवतीए ... अंतो कम्मे वासुदेवा
बलदेव ... मनोहरंसि ... सिद्धायतन ... अकलंतरोवाइ ... जाइस्समरणे
मे बलदेवे उदयोपेढालपुत्ते पोट्टिले सतएगादावइ ... सत्तती नियठीपुत्ते।

सावियणं से अज्जे परिवायए अन्नया विणमुपसा पसावच्चेज्जा जेणामेमाए उसभपिणीए चाउज्जा
मंधम्मपन्नवेज्जा सिज्झिहिति जाव अंतंकाहिती २ एसिणं अज्जोसेलिणिराया संसमारेराया का
लमासेकालेकिच्चा इमीसेरयणप्पभाए पुढवीए सीमंतए नरए चउरासीइं वाससहस्स ठि
इयंसि निरयंसि नेरइयत्ताए उववज्जिहिती सेणंतत्थ नेरइये सविसइ कालेकालोत्ता
से जाव परमकण्हवन्नेणं सेणंतत्थ वेदणं वेदइती उज्जलंजाव दुरहियासं सेणंतओ नरया
उ उव्वट्टेत्ता आगमेसाओ उसभपिणीए इहेवजंबुदीवे सारदेवासे वेयड्ढगिरिपायमूले पु
मे सूजणवएसु सलुकवारे नगरे समुद्दस्स कुलगरस्स सद्दाएभारियाए कुच्छंसि पुत्ताए

एवंवयासी तएणं सासद्दाभारिया नवण्हंमासाणं बहुपडिपुन्नाणं अद्धट्ठमाराइंदियाणं विइक्कंता
णं सुकुमालपाणिपायं अहीणपडिपुन्नं पंचिंदियसरीर लक्खणवंजण जाव सव्वंदारयंपया
हिती जेरयणंचणंसेदारए पयाहीती तेरयणंचणं सलुकवारेणगरे मज्झिल्लरे बाहिरए सारगा
सोय जुगसमासोय पढमवासेय रयणवासेय वासहिए तएणंसे तस्सदारगस्स अम्मापियरोए
कारसमदिवसे वइक्कंते जाववारसमेदिवसे अयमेयारूवे गुणं गुणनिप्पन्नं नामधिज्जंका
दए जम्हाणं अम्हेसिदारगंसि जायंसि समाणंसि सयलुकवारे नगरे मज्झिल्लरे बाहिरिए सारगा
सोय जुगसमासोय पढमवासेय रयणवासेय वासेवुट्ठे तेणट्ठेणं ममंसिस्स दारगस्स नाम

महाबलम निवारयति बालकलो मातापिता महाबलमणगारं कहिंचोल्लव निवारयति नहाय माता

धिच्चे महाबलभद्दे तणंतस्स दारगस्स अम्मापियरो नामधिज्जं काहिंति तणंमहाबलभद्दे दारगं अ

पितादि जाणेरो व्यावहारिकया लोलिसई भोगर राजलिवेकरि अलिवेकरण्यं नेलिहा

म्मापियरो साइरेगं अट्ठवासजायगं जाणित्ता महया२ राया सिमएणं छत्तं सिंघहिंति सेणंत

राजाका निक्ष्यतिम मोटारिसवेत सत्रय मेरुमरिसो राजावरणावे यावत राज्यधारणाका क्षिवरुपई

छत्ताराया सविस्सई महया हिमवंत मलय मंदिरायवन्नते जावरज्जंपसाहेमाणे विहरीसइ

निवारिते महाबलराजाइ एकदाकदावे वेदेवला महरिद्धीवेत यावत महाप्रभावेण सेवंकम

तणंतस्स महाबलस्सरन्नो अन्नयाकयाइ दोदेवा महिड्ढीया जाव महासोक्खा सेवणकमंक

करण्यइ कते हरणासइ मालिसइ२ निवारे सतद्वार नगरे घणा राजेश्वर तलार माडंबिक

मं कहिंति ते पुणसद्देय माणसद्देय तणंसतडवारे नयरे बहवे राईसर तलवर माडंबीय

कोटंबिक इभ्यसेठ सेनावति यावत्वाह महत्त मोहिमादि यावत्करिने इम कहिंसे जेमादि

कोडंबीय इभसेठ सेणावई सत्थवाह पभइया अन्नमन्नं सद्दावेइ एवंवदिसंति जम्मा

देवाणुप्पिया अम्हं महाबलभद्दस्सरन्नो दोदेवा महिड्ढीया जाव महासोक्खा सेवणकमंक

हरणासइ मालिसइ निवारयति सतद्वारनगरेने घणा राजेश्वर तलार माडंबि नेमादि

इइ ते पुनसद्देय माणसद्देय तणंसतडवारे नयरे बहवे राईसर तल ते पुणसद्देय मा तेहिणं

अमारादेवाणुप्पीया महाबलभद्दराजाने वेदेवला महड्ढिक यावत महाप्रभावेण सेवाहलोकरेंछे

मेमदेवाणुप्पिया महाबलभद्दस्सरन्नो दोचेवणामधिज्जे देवसेणं तणंतस्सं महाबलभद्दस्सरन्नो

द्वितीयनामधेय देवसेणएहिनामधेय २ निवारयति देवसेनराजाने एकदाकयई खेतमें

दोच्चेविणामधिज्जे सविस्सइ देवसेणा ति२ तणंतस्स देवसेणरन्नो अन्नयाकयाइ सेएसं

वनपालीए निर्मल नेमवरिसे चारदंतो हस्तिरतन उपरचढिकरि निवारिने देवसेनराजा नेमवेन

रुक्खतल विमल सन्निकासे चउदंते हत्थीरयणे समूणएहिए तणंसे देवसेणराया तंसेयं

श्वेततलनिर्मल वरिसे चारदांतो हाथीरतन उपरबेठिकरि अनहारनगरं मध्यमध्येणं

संख तल विमल सन्निकासं चउदंती हत्थीरयणं डुरुहसमाणे सतडवारेनगरं मज्झंमज्झेणं अ

द्वारद्वार प्रविशने जाइ निवारि अनहारनगरनेविषे घणा राजेश्वर नगर यावत मोहिमादि

सिवणं२ अतिहादिय तंतेणं सतडवारेणगरे बहवे राईसर तलवर जाव अन्नमन्नस

यादकरिने इम कहिंसे जेमादि देवसेनराजाने श्वेतसेवतलनिर्मल वरिसे

दोचेहिंति एवंवइ संति जम्मणं देवाणुप्पिया अम्हदेवसेणस्सरन्नो सेसंखतल विमल सन्नि

कासं चइत्ते दुक्खीरयणे समुप्पन्ने तंदोच्चणं ममंदेवाणुप्पिया तुमंसंदेवसेणरन्नो सेसंतंचेव वि
नक्खो एतमेदिक्खो २ तिवारंसेदेवसेण राजानंनो श्रीजोगमाख्यं नवविमन्दे विमलवाहन

मलवाहणेनामअिच्छ इ तएणंतस्स देवसेणरन्नो तच्चेविणमधेचे सविसंति विमलवाह
एहिंत२ तिवारिविमलवाहनराजा श्रीमवरसमृद्धवाममोक्षमीनि पंचेसंवहरीदोनदेइ मानाविता देवली

णइ इ तएणं विमलवाहणेराया तीसंवासाइं आगारवासमझे वसित्ता अम्मापिएहिं देव
गयावली मुक्खदेरानिणं आरुहिदुक्खेकं एसमाय यंचधया उत्तरुष्टोमोटोमोहमप्रतिविधं वलि लो

यंगणेहिं गुरुसमहन्नेहिं मणुन्नाएसमाणे उमिसरणसमुद्दे अणुन्नरेभोरक्कमो पुणरविलो
कंतिकेदेव जिनप्रयाहिंनेहिं नेहट्ठकानि प्रीतकारि कोमलोदर उदार मनोज्ञं कल्याणकारि

यंतेहिं मीयकप्पेहिं नाइ इरुहिं कंतादिं पियादिं मणुन्नादिं मणामादिं उरालादिं कल्लाण
निरुपद्रव धन्यकारि मंगलकारि कपाकल्योनाकारि वचनेहिं अतिनंदनाप्रसंसता अतिरुत्तता

हिं सिवादिं धन्नादिं मंगलादिं सस्सिरीयादिं वग्गूहिं अणिंदेवमाणे अणिक्खवमाणेय
मनोज्ञनेकारि प्रतिरोक्येय मनोनिमाग उपोनई एतदेवास्यवक्तोई मृदुगद पुरुषामकंक्षीनई २२६

सवोदएहिं संवोहिते सक्कमिसागे उद्धोणे एगंदेवउसमाय मूलेसविन्ना आगारा उ अ

उसामिसु अणुगेय नेसार्थ नेहियम मृदुमया आवन नवर्षजीवी नेहियं मेघधाकंडो
कीनई ई न ई

णगारियं पव्वयाहिं सेणसगवे जेचेव दिवसं मूलेसविन्ना जाव पव्वयाहिं तंचेव दिवसं सेसंतय
रुदयंकपेलो अनिमद्द यंदेनई यंद जोकोइ उपमर्ग उपनई क ने हे देवलाना मनुष्यना तिर्यंचाकी

भेयासत्वे मत्तियं अभिगिक्हिए जेकेइ उवसग्गउवचंती ते दिव्वावा माणुसावा तिरि
क्षउपमर्ग२ तेसर्वे यमगजकारई सहेयासमा अहियासया तिवारिं तेनगवेन अणगार धर्म

रेकजोणियवा तेसंचे समंसहेया तितिखेया अहियासेया ततेणंसेसगवे अणगारेसवि
इर्यासमनि भाषासमनि इस जिन श्रीवर्द्धमानस्वामि तिम सर्वजोएनो आत्मायोग यतनई

सम इरियासमिए भासासमिए एवं जहा चउमाणसामी तंचेव निरवसेसं जावा
कानसमाजोगायक्त तेसगवतनई एहवेविहारकरिनई दिवसमाहको वर्ष वरस वोसव

र विउसजोगजुत्ते तस्सणं सावंतस्स एतेणं विहारेणं विहरमाणस्स उवाजसहिं संव
सरई गयावलि तेमी वरस श्रोतश रहित वरतनई उत्तरुष्टेय ज्ञानति यक्ष

छरेहिं वइक्कंतेहिं तेरसमणं संवच्छरस्स अंतरावट्टमाणस्स अणुन्नरेणं णाणेणं जहा
नाचई केवलज्ञानकेवलदर्शन सयलयई निर्द्धकरक्षाय केवलिसमाधान सर्वज्ञ सर्व

सावेणाए केवलवरनाणदंसणे समुप्पज्जि हित्था जेणेतविस्सइ केवली सव्वन्नु सा

बेतालीस वरसहाइं सामन्नवरिआणी पाई सहीअर वरसणो सव्वाउ पालीनइं
ना बायालीसे वासाइं सम्मण परियाउगं पालणि ना जावन्नरिवासाइं सव्वाउयं पालइ
साअसे याव सर्वऽथी मुक्काइम इमन महापद्मपणा अरिहन त्रासवरस
ना सिझंसि जाव सव्वऽरक्काणमंतेकरेस्संति एवामेवा महा पउमे वि अरहा तीसंवासा
पहवामवसी याव टिक्कालेसे बारवरस यावन् वद्दीतर वरस सर्वआयु पालिनइं
इं आगार जाव पव्वयाहिं ऽवालसवासंच जाव जावन्नरिवासाइं सव्वाउयं पालइ ना
सिझस्ये यावत सर्वऽसनो अंतकरस्ये नेमिजऽआवरइं अरिहन तिर्थंकर श्रीमहावीर
सिझंसि जाव सव्वऽरक्काण मंतेकरेस्संति जंमीज समायारो अरहा तित्थंकरो महावी
नो तेमिजऽआवर होस्यइं अरिहन महायदमनो १ नवनक्षत्र पश्चिमनांगेकला कुं ते ई अभिवि
रो तंमीजसमायारो होइ अरहा महा पउमे १ नवनरकना पंचमसागा पंते अरी
अवण धनिष्ठा रेवति अश्वनि मगसिर मूल हस्त चित्रा नक्षा एवंऽमाद्यीपश्चिमभागि
नी सचणे धनिठारेवइ असनी मिगसिर मूलो हत्थो चित्ताय नक्षा पंचमसागाणवइ
१ आणतर पाणतर० आरणए अच्चुतर० पथदेवलोकें विमान नवस्ये जोजन उवपलिकसाऊइं
१ आणय पाणय आरण अच्चुय कप्पेस विमाण नवजोयणसयाइं उद्धं उच्चत्तेणं
पश्चिमलवाहणेणं कजोगरे नवधणुसयाइं उद्धं उच्चत्तेणं होत्था उसभसेणे अरहा कोसलीएणं इ
आवत्कर्णिनऽविसे नवसागरोपमनीकोडाकोडि अतिक्रमनइं तिर्थप्रवर्त्तावी घनदत लऽ
भीमे उसभपिणीए नवहिं सागरोवम कोडाकोडिहिं वइक्कंताहिं तित्थपविच्छिए घणदंत लऽ
दंत गुप्तदंत सुद्धदंत अंतरदीवाणं दीवानवजोयणसयाइं आयाम विक्कंभेणं सक्कमणः
धकहिनऊअनीविसीवारविसेस ने अश्वनिवि गजविसी मागविसी अश्वसीवी गोविसी सरदगोविसी
महागइस्स णवचीसे पंते दयचीरी गयविरी णागचीरी वसहचीरी गोचीरी जगाविरी।
अयविरी मिगविरि वेसाणारचीरी नवविहे नोकसायवेयणिजे कम्मे पंते इत्थीवेए पुरिसवे
नपुंसगवेए हासे रइ अरइ भये सोगे दुगुंछा चउरिदियाणं नवजाती कजकोमीजोणी
पमुह सयसहस्सा पंचेंग परीसप्प थलयरा पंचिंदिय तिरिक्खजोणियाणं नवजाती

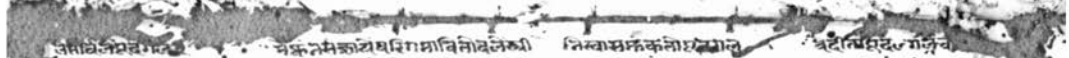

उवज्झायाणं समवहामि भमंवण आयरिय उवज्झाये मिच्छत्तपरिक्कन्ता दसविहे असंजमे
पुढवीकायसंजमे आऊतेऊवाऊवणस्सइ बेइंदिय संजमे जाव पंचिंदियसंजमे अ
जीवकायसंजमेदसविहे संवरे पंते सोइंदियसंवरे जाव फासिंदियसंवरे मणवयकाय
उवगरणसंवरे सूचीकुसग्गासंवरे दसविहे असंवरे पंते सोइंदियअसंवरे जाव सूची
कुसग्गाय असंवरे दसविहेणं हिं अट्ठमतिइंघंतेजा तेजाणंणवा कुलजाव इस
रियमणणवा ८ णाग सुवनेवा मेअंतियं सुच्चमागच्छ पुरिसधमाउवा मेउत्तरिते अ
हो हिए णाणदंसण समण्णे दसविहे समाहि पंते पाणइवाइवरमणे जाव परिग्ग

इंदियासमाइ जावसोइंदिय जाव संघाण परिग्गहणियासमाइ दसविहा असमाहिठाणा पंतेणा
इंदियाय जाव परिग्गहे इंदियाअसमाइ जावउच्चारपासवण पारिठावणियासमाइ दसविहा प
वक्का पंते बंदा रोमा परिजुना सविणा पडिसूवाचेव सारणियारोगिलिया अणादिया देवस
ल्ली वज्जाणुलेविया दसविहे समणधम्मे पंते खंती मुत्ती अज्जवे मद्दवे लाघवे सच्चे स
जमे सचे वियाए बंभचेरवासे दसविहे वेयावच्चे पंते आयरियवेयावच्चे उवज्झायवेया
वच्चे थेरवेयावच्चे तवसिवेया० गिलाणवे० सिद्धवे० कुलवे० गणवे० संघवे० साह
मियवेयावच्चे दसविहे जीवपरिणामे पंते गइपरिणामे इंदियपरिणामे लेसापरि० जोग

जमी भाति कमं एवं मणागम हरिसेणो जयसेणा जंबूदीवं नगरेसं नेमदत्तसेणान पमाण

कमारो शेति कमं अरे मणागपत्तेमे हरिसेणो जयणमे जंबूदीवेरमंदरे पव्वए दसजोयण

नेमपाणे धरतिलनेनेवि नंदनवनसोमनस पांडुनो वयरि हस्यगं नंदनवनमा

सयाइं उव्वेहेणं धरणियले दसजोयणसहस्साइं विक्कंभेणं उवरिं दसजोयणसयाइं।

मूहतलणे दसहसपणकरतएसमेतोय पर्वगाढनेवो जंबूदीवं मेरु पर्वतई वेलमध्य

जोजनप्रमोलि कहा

विक्कंभेणं दसदसाइं जोयणसहस्साइं सव्वेणं पंजंबूदीवेरमंदरस्स पव्वयस्स बऊ

देससागइ श्रा रतनप्रभा पृथ्विनिकविसइ वयरि हलिनि नोगावतरनेविसइ इत्यादि

मज्झदेससागे इमीसेरयणप्पभाए पुढवीए उवरिं बहुसमरमणिज्जे भूमिभागे पन्नत्ते सेजहा

पदमनोमचक्कवंसो निसाधी श्रा दसहिमा निकलिकंदि कने घरवइरामणेवेरुलिअनिकंडए

कणगपयणिए रूयगे पंजयणे मियाइं दसदिसाइं पवहंति तंजहा पुरिच्छिमा पुरिच्छिमदाहिणा

दहिण दक्षणपडीमविवेएसजेनेरत पडिमय पडिमयनरवंवेवा वतर इंजोनेरसरवंवे वेवि हेहि

कोण इंजोन

दाहिणा दाहिणपच्चत्थिमा पच्चत्थिमा पच्चत्थिमउत्तरा उत्तरा पुरिच्छिमा उत्तरा अट्ठाए

एहे दसदिसानो दसनामकसंजईदेव नेऋति वरुणि वायदेवता

दसदिसाना-सूत्रोपनि

सिणं दसकं दिसाणं दसनामकेवा पन्ने इंदा अगीया जमाए णइ वारूणी वायवा

नाम इसाने दिसिनो नमंदेव एसाणवा जवणे मरुद दसदिसाजोजिन गतिनि

नोमा इसाणविय विमला यतमाय नेअवा। लवणसमुद्दस्स दसजोयणसहस्साइं गोतित्थ

पवेकक्सामसंखो लवणसमुद्दाइं दसजोयणसोजनेना दगमालेकंसा यहलाइं मोदायानालकाले

ना

विरहिए विवे पंलवणसमुद्दस्स दसजोयणसहस्साइं दगमाले पं सव्वेविणं महापायाला द

दसवसुणाक लाखोजनवमयणकहा मूले दसहसारसोजन कायलयणेकहा यणंमधदेससागइं

रना कई

सहसाइं जोयणसहस्साइं उव्वेहेणं पंमूलेदसजोयणसहस्साइं विक्कंभेणं पं बऊमज्झदेससागे

एकपदमवी त्रिलिधी दसहसणतीनोजनेयहत्तणएकहाइं नेमहणा यहरिमयमूले दसहसारसोजन वाहले

मध्यविभागइं वेहि कई न

एगंपएसियाएसेढीए दसहसाइं जोयणसहस्साइं विक्कंभेणं पंउवरिंमूहमूले दसजोयणसहस्साई

पलेकफ कने नेमहणायानकलसा ऊगनेवि सर्वत्रसमान यहलेसयमि दसयजोजन नामयलेकहि

विक्कंभेणं पंतेसिणं महापयाले कमा सव्वत्थसमा दसजोयणसयाइं बाहल्लेणं प

यहलाइं नामायानालक दसयजोजनप्रम वयरिलेक मूलेदसजोजन पोहलपणईलेकसाहे

जया मोल हए प्रमाल

सव्वेविणं खुड्डापयाला दसजोयणसयाइं उव्वेहेणं पंमूलेदसदसाइं नोयणाइं विक्कंभेणं प व

यणप्रमाना एकपदमलिलिधीयोहत्तयेल दसहसारसोजन विमारहईहा यरिमयमू दसयजो

कई प्रमाल कई जन

जमझदेससागे एगंपएसियाएसेढीए दसजोयणसहस्साइं विक्कंभेणं उवरिं मूहमूले दसदसाइं।

असरेंद्र असुरकुमारराजा सोममहाराजाणत्त सोमप्पभ उप्पातपव्वत दसमेणोजण उप्पएज्जा
ण असुरिंद असुरकुमारराजा सोममहाराजाणत्ती सोमप्पभे उप्पातपव्वा दसमेणोयणसयाइ उड्ढंउप्पएत्ता
दसमे गाहं उप्पएत्ता मूलेदसमेणोजणसएजे चमर असुरेंद असुरकुमारराजाणेत्ति
दसमागंसयमयाइं उड्ढंदूरं मूलेदसमोयणसयाइं वि० प वरुणस्सणं असुरिंदस्स असुरकुमारण्णो
जममहाराजा जमप्पभ उप्पातपव्वं सेसंजहा इसजवरुणेणं इम वेसमणेणंवि बलिणामे वैरोचनेंद्रज
जमस्समहण्णो जमप्पभे उप्पातपव्वा एवंचेव एवंतसणस्सवि णवं वेसमणस्सवि बलिस्सणं वइरोयणिंद
वैरोचनराजाने रुचकेंद्र उप्पातपर्व मूलेदसमेसेसाजीसमोजनविस्तारे बलनामे वैरोचनेंद्रज
दिस्स वइरोयणण्णो रुयगिंदेउप्पातपव्वा मूलेदसोवरिमेणोयणसए वि० प बलिस्सणं वइरोयणिं
सोममहाराजानेइसजिम चमरेंद लोकपालन तिसज बलिंद्रनेप धरणेंदनई नागकुमारणोईद नागकु
दस्स सोमस्स एवंचेवजहाचउरण्हं लोगपालाणं तंचेव बलिस्सवि धरणस्सणं नागकुमारेंदस्स नाग
रनोराजानेंद धरणप्रभ उप्पातपर्वत दसमेंजोजनपले उच्चपणेवं दसमईगाह उव्वएणेवं मूलेदसमे
कुमारण्णो धरणप्पभे उप्पातपव्वा दसमयणोयणसयाइं उड्ढं दसगावसयाइं एवंचेव मूलेदसमो
नगेहोलपणेक वरुण नागकुमार कालवालने महाकालप्रभ उप्पातपर्वत दसमेंजोजन २२६६
यणसयाइं वि० प वरुणस्सणं नागकुमारा कालवालस्स महाकालप्पभे उप्पातपव्वा दसजोयणसया

इंदं उड्ढं एवंचाव सेसकालस्स एवंरुचणिंदस्सवि एवं लोगपालाणंवि जहा धरणस्स एवंचाव बलिस्स
पाल लोकपालमहित लोगवत्त मर्वनई उत्पातपर्वत जाणवा सर्वत्तनामई मक्क देविंदेवमाघा
माराणंस लोगपालाणं सोलियव्वे संघेसं उप्पातपव्वया सोलियव्वा सरिसणंमगा सक्कस्सणंदेवेंदस्स
जानेंद्र मक्कप्रति उत्पादपर्वत दसहजारजोजन उच्चेणंइं दसहजारगाऊ उव्वेहेणंइं मूलेदसहस्रजोजनणो
उत्तरओ सक्कण उप्पातपव्वए दसजोयणसयाए उड्ढउ दसगावयसहस्साइं उव्वेहेणं मूलेदसजोयणस
उत्तरदिसाइं मक्केंद्रविंदेवनाणो राजनिदनई सोमप्रहाराजानो जिम मक्कनई तिसजमर्वे लोकपालनई सर्व
दसमाइं वि० सक्कस्सणं देवेंदस्सदेवरन्नो सोमस्समहारन्नो जहा सक्कस्सतहासोमस्सि लोगपालाणं यहि
इंद्रने यावत अग्रमहिषीनई सर्वत्रोपमाणकत्त वृत्तवत्त स्थितिकालनई उत्तरइसे इंसनिवय दसमे
सत्तंसेणं जाव अच्चुएत्तस्सवि संघेसियमाणमगं वायर वणस्सइकाइयाणं सक्कस्सेणं एवंचेव दसा
जोजनत्त मरिर कर्क उत्तरदिसार्ध शनवर पंचविडानिर्मलचंदोनियोनामदिर उत्तरदि इंसन
जोयणसयाइं सरिसोमहरेणं य उत्तरस्सय बलियर एवंविय तिसिकजोयणाणं सक्कसेणं एवंचेव
श्रीसनत्कुमारेन्द्रदिसनश्री श्रीअनितेंद्रदाक्षिदिश दसलायकोकोकि मागरोपमई गयाहि उपमाउई
असंखाउणं मरहाउ अनितरेणं अरहा दसहिसागरोवमाइं कोडिसतसहस्सेहिं वइकंतेहिं समुप्प

णाए उवउत्ते णोमणोजुत्ते दसणणाय उवउत्तचरित्तणोचरित्ताए दसणसमायाइ सद्धासमयाइ सद्धासमयाणट्ठया सिद्धि

जाव परिणि कम्मक्खयट्ठया उवउत्तेणं दसणसमयाइ सद्धासमयाणट्ठया तवाए वाकप्पसाए उ

दसविहे नेरइयत्ताए उवउत्ते दसविहे उवउत्ते दसविहे उवउत्ते पं ते अकरकमारा जाव थणियकमारा ए

तेसिणदसविहाणं सवणवासिणं देवाणं दसदेवअसरक्का पं ते अट्ठ मत्त मतिवत्ते सामलिउवेर

सिरिस दहिवत्ते वंजुल पलास पवणयाए तकणीयारसकेय २ दसविहेसोक्के पं ते आरोग

दिट्ठमाउ अदेहे कामभोग मतीसो अछिफदणोगे निरकममेवतीओ अणादहि २ दसविहे उवउ

उवउत्ता णोसण्णा णोसण्णा दसणसमयाइ सद्धासमयाइ सद्धासमयाणट्ठया तवाए वाकप्पसाए उ

दसविहे नेरइयत्ताए उवउत्ते दसविहे उवउत्ते दसविहे उवउत्ते पं ते अकरकमारा जाव थणियकमारा ए

तेसिणदसविहाणं सवणवासिणं देवाणं दसदेवअसरक्का पं ते अट्ठ मत्त मतिवत्ते सामलिउवेर

सिरिस दहिवत्ते वंजुल पलास पवणयाए तकणीयारसकेय २ दसविहेसोक्के पं ते आरोग

दिट्ठमाउ अदेहे कामभोग मतीसो अछिफदणोगे निरकममेवतीओ अणादहि २ दसविहे उवउ

कोहे माणे माया लोभे पेज्ज दोसे दोसे मिच्छत्त पओग समादाणे ईरियावहिए सम्मत्त किरियाए समुदाणे किरियाए पाओसिए दारुणे किच्चे अणवकंखवत्तिए अणाभोगवत्तिए अणवखुवत्तिए पओगसंपयाणे समुदाणे पेज्जवत्तिए दोसवत्तिए पओगकिरियाए समुदाणकिरियाए ईरियावहियकिरियाए किरियासु पंचसु चउवीसाए ठाणेसु वट्टमाणा जीवा आरंभिया किरिया वि पारिग्गहिया किरिया वि मायावत्तिया किरिया वि अपच्चक्खाण किरिया वि मिच्छादंसण किरिया वि दिट्ठिया किरिया वि पुट्ठिया किरिया वि पाडुच्चिया किरिया वि सामंतोवणिवाइया किरिया वि नेसत्थिया किरिया वि साहत्थिया किरिया वि आणवणिया किरिया वि वियालणिया किरिया वि अणाभोगवत्तिया किरिया वि अणवखुवत्तिया किरिया वि अणवकंखवत्तिया किरिया वि पओगकिरिया वि समुदाणकिरिया वि पेज्जवत्तिया किरिया वि दोसवत्तिया किरिया वि ईरियावहिया किरिया वि कायिया किरिया वि पंचहिं किरियाहिं पंचकिरिया भवंति ।

सम्मामोसे णं भंते उवसंतमोहणिज्जे खीणमोहणिज्जे जिणे केवली अजिणे सुहुमसंपराए नियट्टिबायरे अनियट्टिबायरे उवसंतपावे खीणपावे सजोगी अजोगी सलेसी अलेसी सकसायी अकसायी सरागसंजए वीयरागसंजए छउमत्थे नोछउमत्थे संजए असंजए संजयासंजए नोसंजए नोअसंजए नोसंजयासंजए सवेदए अवेदए सवेदबंधए अवेदबंधए सवेदबंधए वा अवेदबंधए वा आहारए अणाहारए सागारोवउत्ते अणागारोवउत्ते सपाणे सभोयणे अवीयी अदुक्खे असोगे अजूरे अतिप्पे अपिट्टे अपरियावन्ने अणासवे अकम्मे अलेसे अकलुसे असंकिलिट्ठे छउमत्थवीयरागे खीणमोहे एगंतपंडिए पवियत्ते सुसामण्णे सव्वदुक्खप्पहीणमग्गे एगंतसम्मं साहू भवित्ता तओ पच्छा सिज्झइ बुज्झइ मुच्चइ परिनिव्वाएइ सव्वदुक्खाणमंतं करेइ ।

जीवाणं भंते सुहं दुक्खं सुहदुक्खं अदुक्खमसुहं वेयणं वेयमाणा कइ किरियाहिं पंचकिरियाहिं पन्नत्ता ? गोयमा ! जीवा णं सुहं दुक्खं सुहदुक्खं अदुक्खमसुहं वेयणं वेयमाणा सिय तिकिरिया सिय चउकिरिया सिय पंचकिरिया वि भवंति । जे नेरइया सुहं दुक्खं सुहदुक्खं अदुक्खमसुहं वेयणं वेयमाणा सिय तिकिरिया सिय चउकिरिया सिय पंचकिरिया वि भवंति । एवं असुरकुमारा जाव थणियकुमारा । पुढविकाइया सुहं दुक्खं सुहदुक्खं अदुक्खमसुहं वेयणं वेयमाणा तिकिरिया वि चउकिरिया वि पंचकिरिया वि भवंति । एवं जाव मणुस्सा । वाणमंतर जोइसिय वेमाणिया जहा नेरइया ।

जीवाणं भंते सुहं दुक्खं सुहदुक्खं अदुक्खमसुहं निज्जरेमाणा कइ किरियाहिं पंचकिरियाहिं पन्नत्ता ? गोयमा ! जीवा णं सुहं दुक्खं सुहदुक्खं अदुक्खमसुहं निज्जरेमाणा सिय तिकिरिया सिय चउकिरिया सिय पंचकिरिया वि भवंति । जे नेरइया सुहं दुक्खं सुहदुक्खं अदुक्खमसुहं निज्जरेमाणा सिय तिकिरिया सिय चउकिरिया सिय पंचकिरिया वि भवंति । एवं असुरकुमारा जाव थणियकुमारा । पुढविकाइया सुहं दुक्खं सुहदुक्खं अदुक्खमसुहं निज्जरेमाणा तिकिरिया वि चउकिरिया वि पंचकिरिया वि भवंति । एवं जाव मणुस्सा । वाणमंतर जोइसिय वेमाणिया जहा नेरइया ।

जीवाणं भंते सुहं दुक्खं सुहदुक्खं अदुक्खमसुहं निज्जरेमाणा कइ किरियाहिं पंचकिरियाहिं पन्नत्ता ? गोयमा ! जीवा णं सुहं दुक्खं सुहदुक्खं अदुक्खमसुहं निज्जरेमाणा सिय तिकिरिया सिय चउकिरिया सिय पंचकिरिया वि भवंति । जे नेरइया सुहं दुक्खं सुहदुक्खं अदुक्खमसुहं निज्जरेमाणा सिय तिकिरिया सिय चउकिरिया सिय पंचकिरिया वि भवंति । एवं असुरकुमारा जाव थणियकुमारा । पुढविकाइया सुहं दुक्खं सुहदुक्खं अदुक्खमसुहं निज्जरेमाणा तिकिरिया वि चउकिरिया वि पंचकिरिया वि भवंति । एवं जाव मणुस्सा । वाणमंतर जोइसिय वेमाणिया जहा नेरइया ।

जीवाणं भंते सुहं दुक्खं सुहदुक्खं अदुक्खमसुहं निज्जरेमाणा कइ किरियाहिं पंचकिरियाहिं पन्नत्ता ? गोयमा ! जीवा णं सुहं दुक्खं सुहदुक्खं अदुक्खमसुहं निज्जरेमाणा सिय तिकिरिया सिय चउकिरिया सिय पंचकिरिया वि भवंति । जे नेरइया सुहं दुक्खं सुहदुक्खं अदुक्खमसुहं निज्जरेमाणा सिय तिकिरिया सिय चउकिरिया सिय पंचकिरिया वि भवंति । एवं असुरकुमारा जाव थणियकुमारा । पुढविकाइया सुहं दुक्खं सुहदुक्खं अदुक्खमसुहं निज्जरेमाणा तिकिरिया वि चउकिरिया वि पंचकिरिया वि भवंति । एवं जाव मणुस्सा । वाणमंतर जोइसिय वेमाणिया जहा नेरइया ।

समणे भगवं महावीरे जाव सिद्धिगइनामधेयं ठाणं संपत्ते वंदइ नमंसइ वंदित्ता नमंसित्ता एवं वयासी
आयारगं जाव दिट्ठिवायं च जहा समणे भगवं महावीरे दीवं च णं समणस्स भगवओ महावीरस्स
धम्मं कहेमाणे समणोवासगाणं अगारधम्मं च अणगारधम्मं च आघवेति पण्णवेति परूवेति दंसेति निदंसेति उव
दंसेति आयारं जाव दिट्ठिवायं च जहा समणे भगवं महावीरे दीवं च णं समणस्स भगवओ महावीरस्स
धम्मं कहेमाणे श्रावकधर्मं अणगारधर्मं च आख्याति प्रज्ञापयति प्ररूपयति दर्शयति निदर्शयति उप
दंसेइ

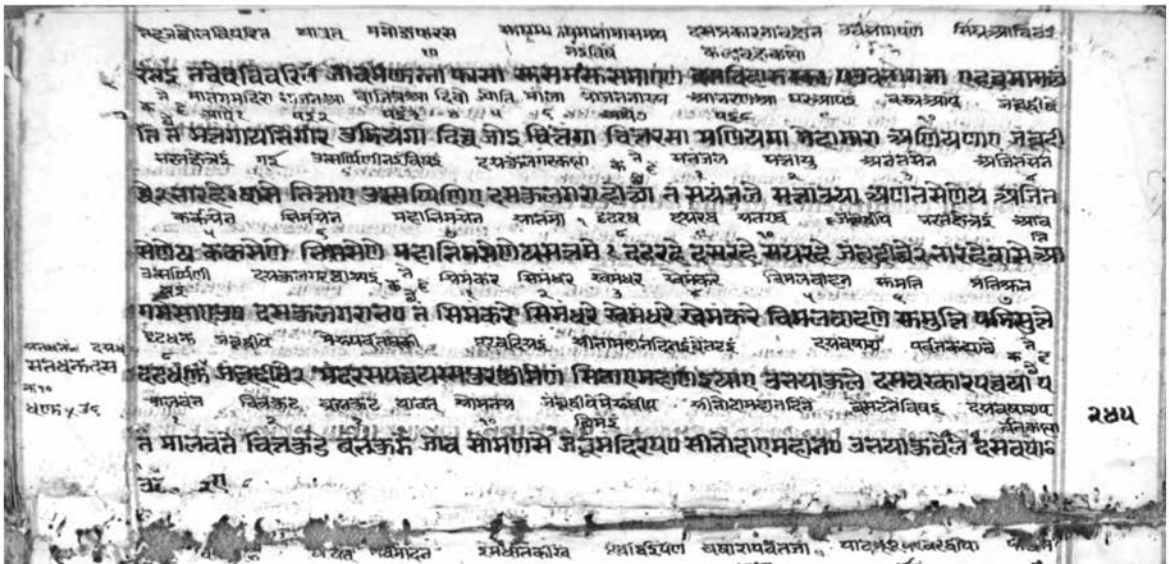

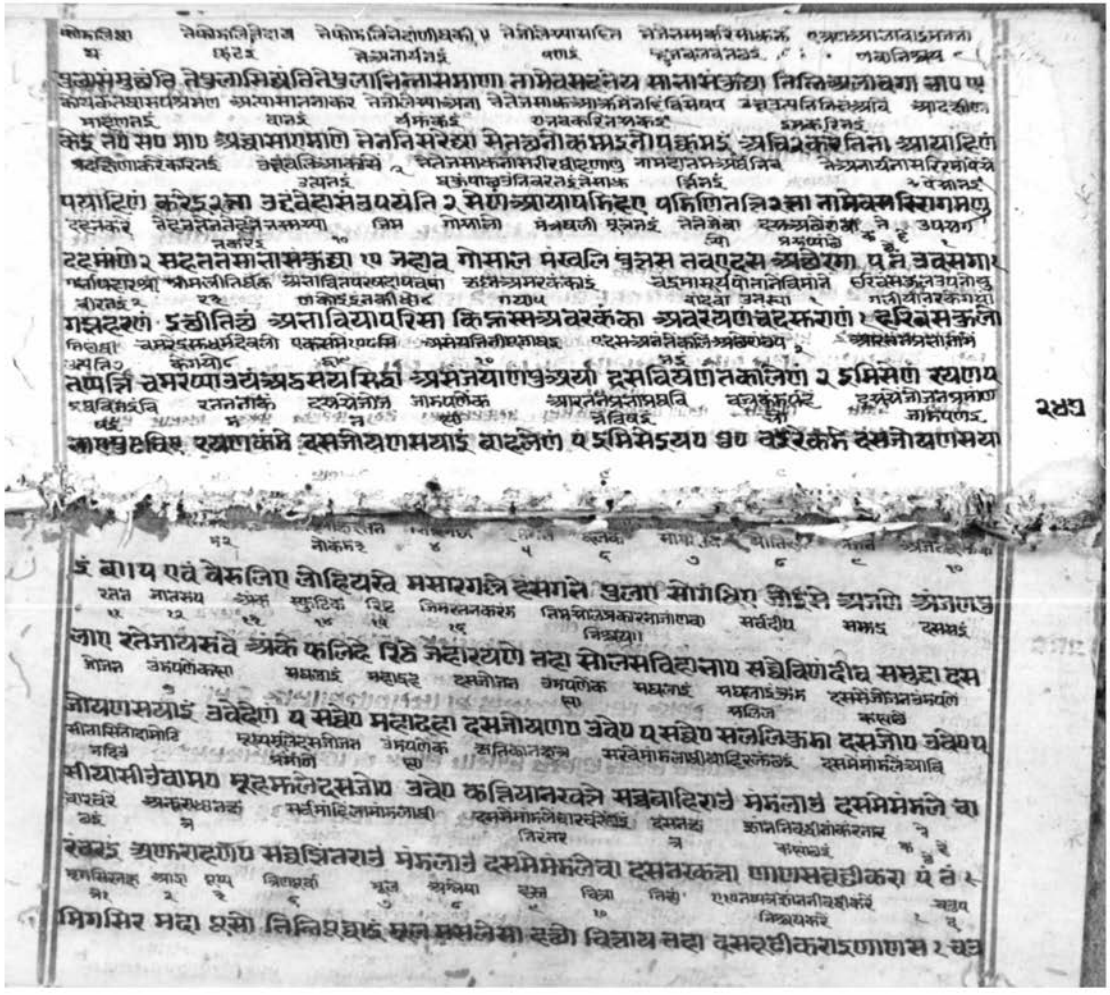

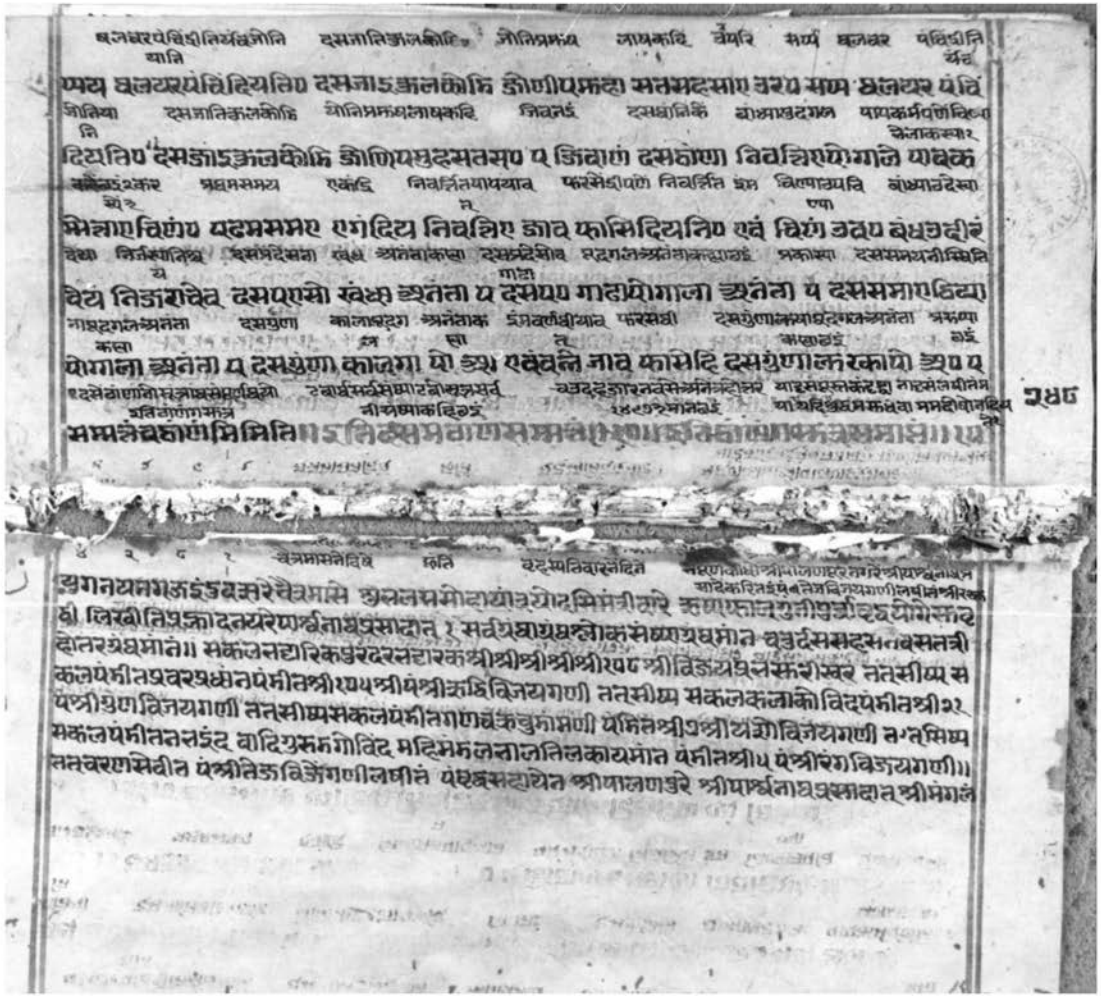

Digitized with financial assistance from the Government of Maharashtra on 11 June 2017

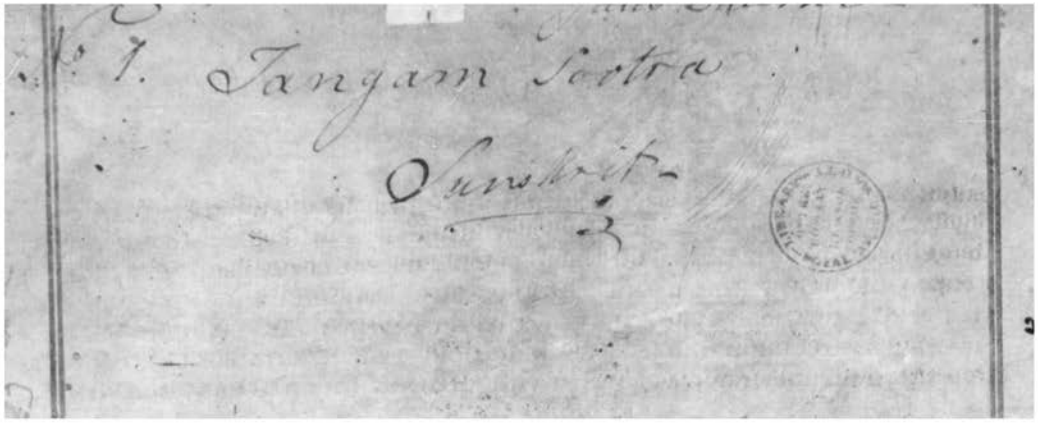
No 1. Tangam Sastra
Sanskrit
3